PCエンジンファン11月号増刊
平成7年11月5日発行

美少女キャラ&声優のアイドル誌

Virtual IDOL

バーチャル・アイドル

人気声優の愛用品を
プレゼント

サイン入りで

●声優の
最新情報&連載
椎名へきる
金月真美
桜井 智
井上喜久子／笠原弘子／冨永みーな
鈴木真仁／丹下 桜／永島由子
ハミングバード ほか

●絶好調連載エッセイ
國府田マリ子
くらえ！この元気・あなたのもとへ

にっこり2大付録
岩男潤子
特大ポスター
指のぬくもりで服が消える
同級生 DOKI DOKI
ふしぎカード

●カラオケボックスでうたえる120曲伝授！
声優カラオケSONGガイド
便利な入力コード一覧つき

●美少女キャラに100％密着！
ときめきメモリアル／虹野沙希大特集
同級生／桜木 舞・田中美沙ほか17人
続・初恋物語／高瀬祐花・中山芹香ほか
結婚／志村・中本・加藤・新井・高城
卒業クロスワールド／PS版新キャラ2人
天地無用！／魎呼・阿重霞

巻頭22ページの特盛りで「ツインビー」たっぷり！

パステル♥マドカのどんぶり島大百科

完全網羅！「ツインビー・ワールド」アイドルグラフィティ
國府田マリ子&おたっきぃの誌上「ツインビーPARADISE」ほか

Vol.5 790YEN

◎サターン版オリジナルの新イベントも追加。さまざまな学校行事やイベントがもりだくさんで待ってるぞ。

◎教師気分をもりあげる細かな演出がいっぱい。ゲームの操作性もグッとアップして、リアルで楽しい学園生活が繰り広げられるぞ！

3万2千色を駆使したビジュアルが、とにかく美しい！5人の表情がとってもイキイキしている。

ゲームもさらに遊びやすく、わかりやすくなっている。サターン版オリジナルのオマケもあるぞ！

「卒業Ⅱ」特典キャンペーン実施！

買った人だけ、彼女たちが手に入る。

毎週毎週100名様に、抽選で「卒業Ⅱ特製線画ポートレイト」が当たる！

1995年8月11日㈮～11月10日㈮まで
※当日消印有効

応募はカンタン。サターン版「卒業Ⅱ ネオ・ジェネレーション」に入っているアンケートハガキに必要事項を記入して、50円切手を貼ってポストにいれるだけ。毎週毎週抽選で100名様（期間合計1,300名様）に「卒業Ⅱ特製線画ポートレイト」をプレゼント。ファン必携のスペシャルアイテムが、キミのものになるチャンスだ！

◎商品の内容に関するお問い合わせは「ユーザーサポート係」まで☎092-771-0328（祝祭日を除く月～金 13:30～17:30）
◎最新ソフトやイベントについての情報は「トークインフォメーション」まで☎092-771-9333（テープにより24時間ご案内いたします）

予告：プレイステーション版10月27日発売!!

©HEADROOM/TENKY ©1995 RIVERHILL SOFT INC.

卒業Ⅱ Neo generation

先生を手こずらせてあげる。

◎キャラが動きまくるオープニング
アニメーション画面も枚数がふえて、思
ビジュアル画面も枚数がふえて、思
わず生徒たちに見とれちゃいそうだ。

新任教師のキミを待っているのは
3年B組の問題児5人組。
残り少ない学園生活を
キミは清く正しく指導して
無事卒業させられるか。
さまざまなストーリーが隠された
シミュレーションゲームの決定版が
セガ サターン版でさらに
パワーアップして登場。

大好評発売中

育成シミュレーションゲーム

6,800円(税別)

セガサターン専用ソフト

SEGA SATURN

この商品は、(株)セガ・エンタープライゼスがSEGASATURN専用のソフトウェアとして、自社の登録商標SEGAの使用を許諾したものです。

RIVERHILL SOFT
株式会社 リバーヒルソフト
福岡市中央区大手門1-1-12 大手門パインビル6F 〒810
TEL.092-771-3217 FAX092-751-5265

声優パラダイス

●この夏いちばんアツく燃えた日
60 桜井 智 ライブレポート

64 ●注目アイドルボイスのすべて
鈴木真仁100%

68 ●"おさベン"卒業で新たな道へ
CLOSE-UP岩男潤子

●人気声優のスケジュールがわかる
70 アイドルボイスINFORMATION
椎名へきる／國府田マリ子／井上喜久子／笠原弘子／氷上恭子／永島由子／深見梨加／ハミングバードほか

76 フォトCDで声優といつも二人っきり
78 声優さんに聞く私のこだわり「題目：秋の夜長はゲーム三昧」
79 〈特別講座〉冨永みーなのあの人に大変身！「瀬川B子編」

80 ●大暴走！"へきへき"エッセイ
椎名へきるの「で・じ・た・る・あ・ん・じゅ」

82 ●こうだザウルスがお便りパクパク
國府田マリ子の「くらえ！この元気・あなたのもとへ」

84 ●ときめきMamiのエアメール
金月真美の「ミシガンより愛をこめて♥」

28 第2回・読者がえらぶ「バーチャル・アイドル大賞」投票大募集
31 アイドル仕掛人インタビュー「NECアベニュー・多部田俊雄氏」
34 読者アンケート
98 バーチャル・アイドルEXPRESS
112 リーダーズクラブ
116 ゲーム・CD・イベントカレンダー
118 Vol.5アイドルインデックス／次号予告

2大お役立ち情報

●通信カラオケでうたえる声優の歌を網羅
103 アイドルボイス カラオケSONGガイド
～便利な入力コード一覧つき～

108 ●この秋スタートの声優新番組をチェック
アイドルボイス ラジオ番組改編期情報

特別企画

●世界にひとつしかない貴重品の数々をキミに♥
37 声優愛用グッズ&バーチャル・アイドルグッズ プレゼント

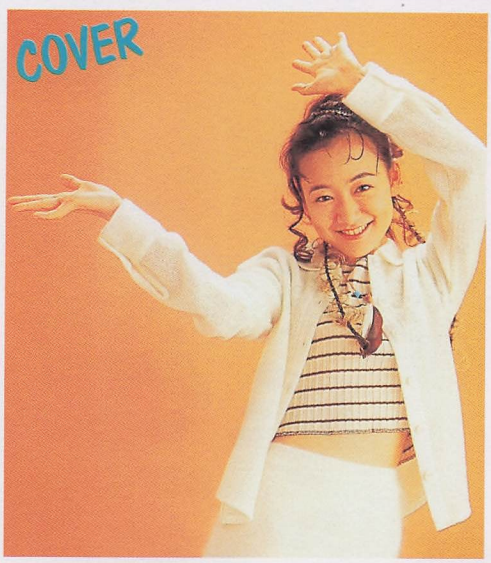

國府田マリ子（こうだ・まりこ）

●美少女キャラから一転、表紙は声優さんに。で、表紙は"マリ姉"。撮影のときに「向かって左上にロゴが入りま～す」と言ったら、「こんな感じかな」と、ロゴを持ち上げるポーズを。表紙には使わなかったけど、惜しいんでここでお披露目。國府田さんって、お・ちゃ・め♥

撮影／岩切等
ヘア&メイク／田中大作（VAZARA）
スタイリング／福田ますみ
撮影協力／青ニプロダクション　衣装協力／BARROW GANG、FISH IN WATER
表紙デザイン／鈴木俊明

2大付録

❶岩男潤子 にっこりポスター

❷同級生DOKI DOKI ふしぎカード→85ページ
～指のぬくもりで服が消える～

©KONAMI・HEADROOM／SOFIX／SHOGAKUKAN PRODUCTION・AIC／PIONEER LDC, INC.

PCエンジンファン11月号増刊

Virtual IDOL

バーチャル・アイドル

バーチャル・アイドル Vol.5

CONTENTS

〈発売〉株式会社徳間書店　〈発行〉徳間書店インターメディア株式会社　●発行人／山森尚　●編集人／山本直人　●編集長／鴇田洋志　●編集委員／村田憲生　〈編集〉●スタッフ／竹内克行　●アシスタント／奥村景子・香川宏治・柿隆行　〈広告〉●部長／和田秀実　●スタッフ／池田菜採・加藤千香子　〈販売〉●部長／遠藤剛　●スタッフ／石井基之・吉野なおみ　〈EPR統括室〉●スタッフ／佐瀬伸治・高橋栄治・曲田絵里佳・山田政彦　〈デザイン〉●AD／鈴木俊明　〈協力〉●校閲／笠原紀彦　●写真／岩切等・島崎英俊・園田昭彦・守屋貴章・ヤブタオサミ　●デザイン／太田浩一・竹田祐香・有限会社ツインスター・株式会社マッシュアイランド　●フィニッシュデザイン／株式会社創文新社・有限会社あくせす　●印刷／大日本印刷株式会社

©徳間書店インターメディア1995　※本誌掲載の写真、イラストおよび記事の無断複製を禁じます。なお、記事中の各著作権表示は画面写真、一部のイラストに対するものです。また、ひとつの著作物に複数の著作権所有者がいる場合は「／」、同ページに複数の著作物がある場合は「・」で区分して著作権表示をおこなっています。

本誌の内容についてのお問い合わせ

☎03-3573-8607

読者のみなさまからのお問い合わせは、祝祭日をのぞく月曜から金曜日の午後4時から6時のあいだに、上記番号にて受け付けています。なお、質問は記事に関することのみで、ゲームのヒントや発売日などについてはお答えしていません。

広告掲載についてのお問い合わせ

☎03-3573-8612（広告部）

バックナンバーについてのお問い合わせ

☎03-3573-8613（販売部）

本誌のバックナンバーは、Vol.1からVol.3までは完売。Vol.4のみ少々残っています。

巻頭スペシャル

●祝・ツインビー生誕10周年！
特盛り22ページでたっぷり!!

6 パステル♥マドカのどんぶり島大百科

「ツインビー」ワールド・アイドルグラフィティ／マリ姉とおたっきぃの「誌上 ツインビーPARADISE」／ウィンビー・ソロアルバム第2弾詳報／続・どんぶり島通信ほか

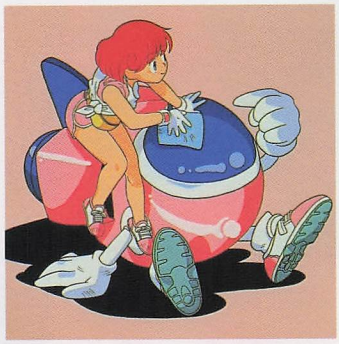

40 ●女子高生7人に聞いた〝ひと夏のけ・い・け・ん〟
『同級生』夏休み想い出ノート

87 ●〝NIJINO〟のことがもっと知りたい
『ときめきメモリアル』総力特集!! 虹野沙希

54 ●作品の中心的存在2人にスポットライト！
『天地無用！』魎呼と阿重霞のたのしい恋愛劇

94 ●美樹本キャラと人気声優が夢のジョイント
『クォヴァディス』4人の宇宙美女に急接近！

47 ●かわいい彼女たちと恋愛したい、育てたい！
好き好き♥美少女SLG

結婚〜Marriage〜
Wizards Harmony（ウィザーズ ハーモニー）
ヒロイン・ドリーム
エンジェルグラフィティ
続・初恋物語 修学旅行

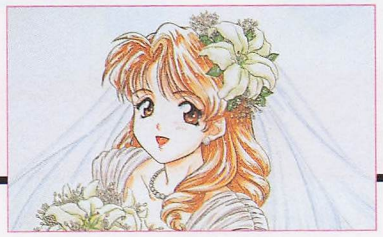

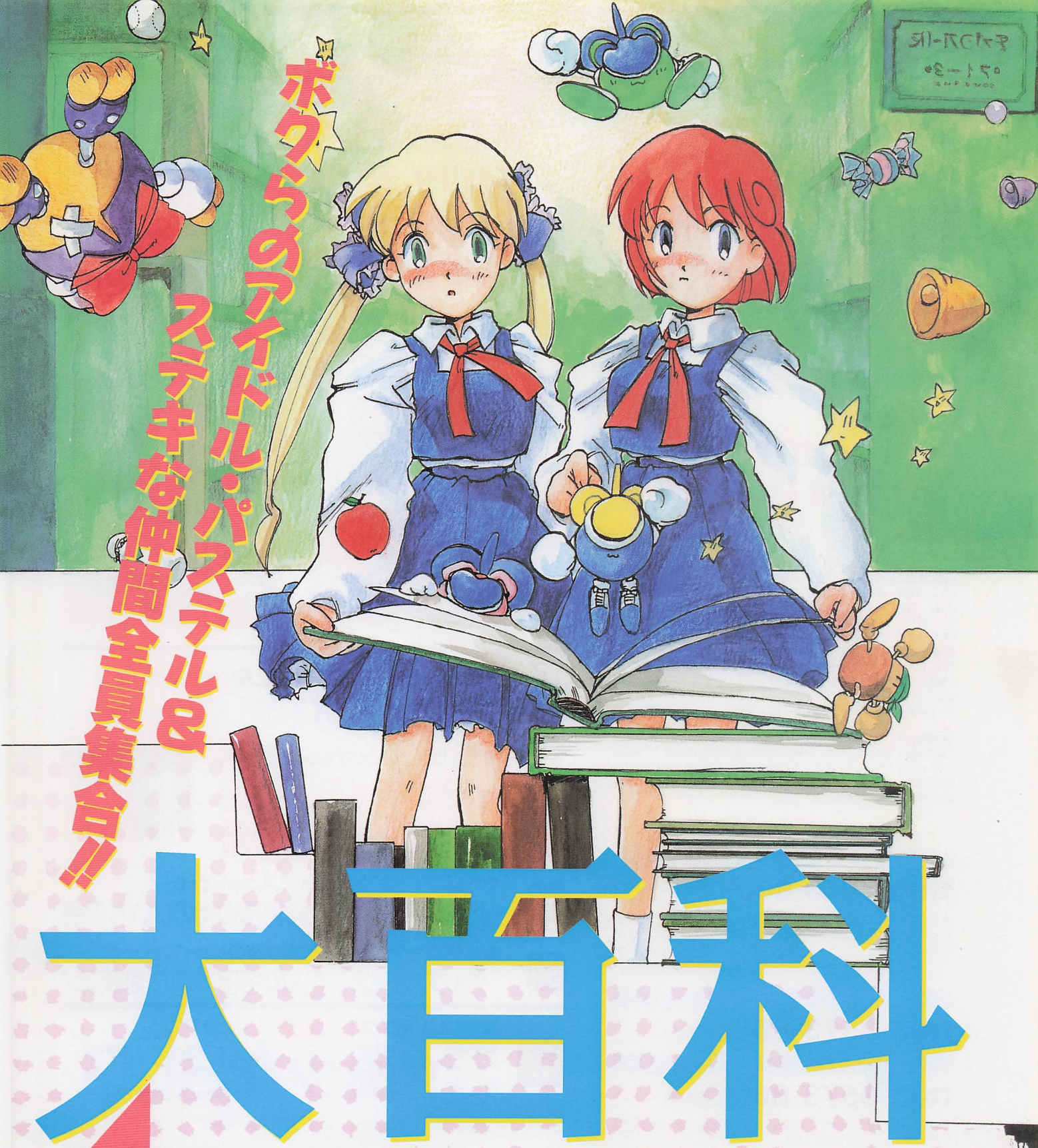

話題騒然！　誌上ツイパラはＰ22から!!

©KONAMI　イラスト：TAKACHIN

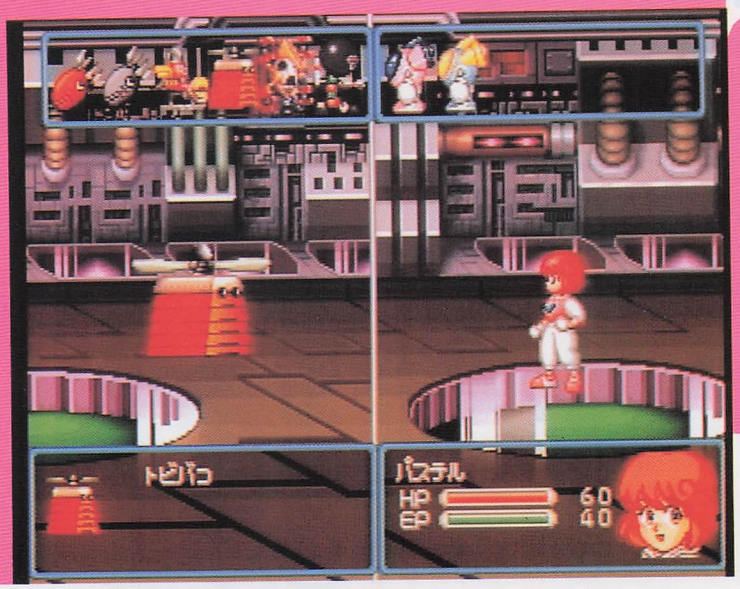

最新作『ツインビーミラクル』でもパステルは大活躍!!

この秋2機種同時発売で注目の「ツインビー」シリーズ。ゲームだけにとどまらず、ラジオやCDなどさまざまなメディアで展開されている。その人気を支えているのは、ボクらのアイドル♡パステル(ウィンビー)をはじめとした個性的な女のコたちだ。そんな彼女たちの魅力を徹底検証! 好評連載「誌上ツイパラ」の第2回目もあるぞ!!

今年で10周年! ツインビーシリーズの舞台「どんぶり島」

パステルをはじめ、マドカやメローラ姫など、ステキな女のコたちが活躍するツインビーシリーズ。業務用第1作目の発売から数えて今年で10周年をむかえるという。

それを記念してかこの秋から、作品のリリースが続いている。さる9月29日には『出たなツインビー ヤッホー/DELUXE PACK』がプレイステーションとセガサターンで同時発売された。さらに来春には、シリーズ初のRPG『ツインビーミラクル~不思議なベルの大陸~』が、予定されている。ほかにも、いくつか計画されているという。

そのツインビーシリーズの舞台となっているのが「どんぶり島」だ。この「どんぶり島」はそれだけでもはや、ツインビーの世界全体をあらわすシンボルみたいな存在になっているといってもよい。

本誌ではVロー・1からウィンビーとコナミの情報ネットワーク「続・どんぶり島通信」を連載。つねに「ツインビー」に熱い視線を送り続けてきた。さらに前号からは人気ラジオ番組のバーチャル・アイドル版、「誌上ツインビーPARADISE」もスタート!

どんどん広がるツインビーワールド・どんぶり島の魅力をテンコ盛り。全22ページでお届けしよう。

Anniversary 10th ツインビー®

パステル♥マドカのどんぶり島

ツインビーシリーズはアイドルたちの宝庫だった!!

ツインビーシリーズの魅力はなんといったって、個性的でカワイイ女のコ！ そんなわけで、ゲーム&「ツインビーPARADISE」に登場する女性たちから、おもだった6人をピックアップ。彼女たちの魅力を紹介する！

なお、今回データなどの設定に関しては「ツインビーPARADISE」に沿っています。

Wのマークがトレードマーク パステル

（声：椎名へきる）

元気ハツラツのがんばりやさん

国民的アイドルである彼女。そのスガオは、明るくて元気のいいごくフツーの女のコだ。

彼女は、どんぶり暦3402年3月21日生まれ。デザート中学校に通う中学生である。

「ウィンビー」のパイロットとして、悪と戦う正義の味方という、とてつもなく重い任務を負いながらも、ハツラツとしている。

責任感が強い性格で、任務のためには自分の危険もかえりみない。どんなことにもぶつかっていく、がんばり屋さんでもある。でも、怒らせるとこわ～いらしい。

ツインビーのパイロットでもあるライトのことを「お兄ちゃん」と呼んで、兄のように慕っている。

PROFILE

どんぶり暦3402年3月21日生まれ。どんぶり島出身。身長157センチ。体重ヒミツ。スリーサイズはB82／W57／H82。血液型はB。趣味はスポーツ。特技はピアノ、歌。好きな色はピンクとブルー。愛称は「ウィンビー」。

パステルの初登場は

彼女のゲーム初登場作品は『出たな!! ツインビー』(業務用)。操縦席で振りかえってるけど、わき見運転では？

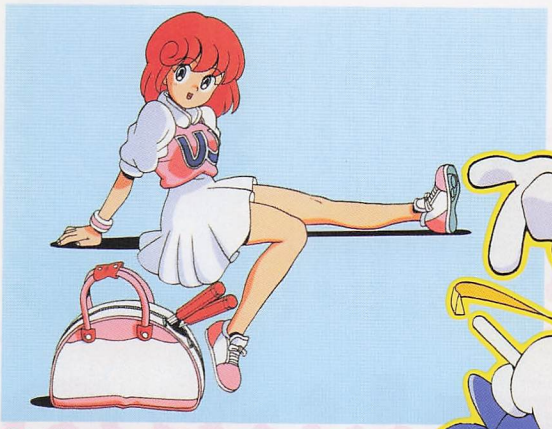

✪体を動かすことが大好きだから、スポーツが趣味。スコートがにあうパステルであった

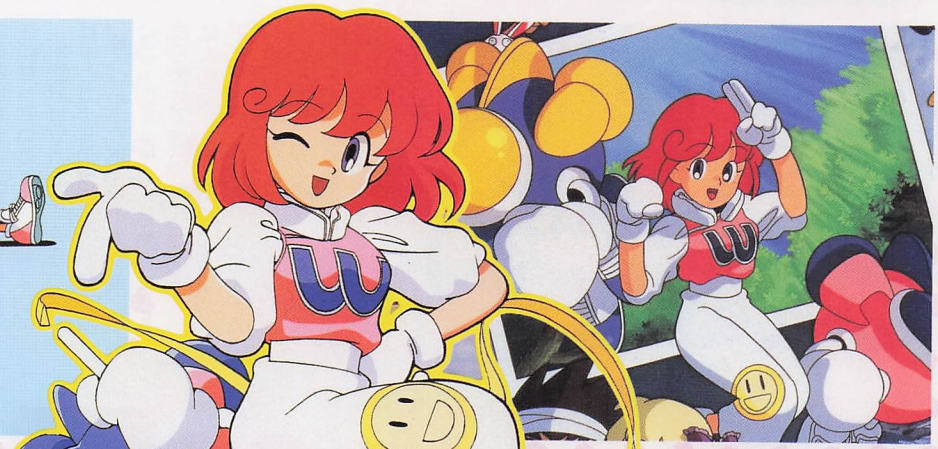

✪元気いっぱいのパステル。おもいっきりジャンプしたら気持ちいいネ

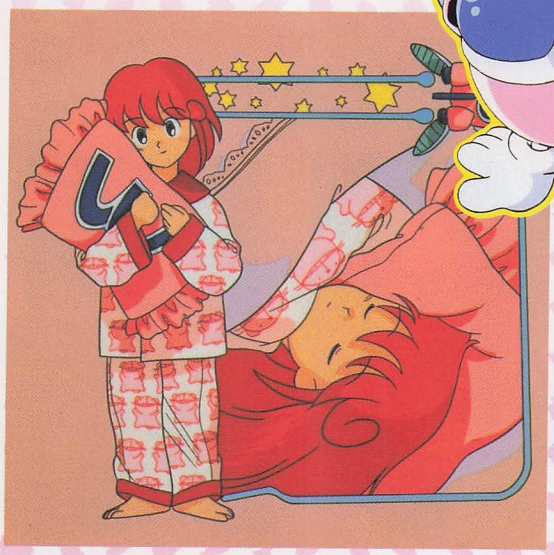

✪しっかりしてるけど、寝顔はあどけない。やっぱりまだまだコドモなんだね。おやすみなさ～い…

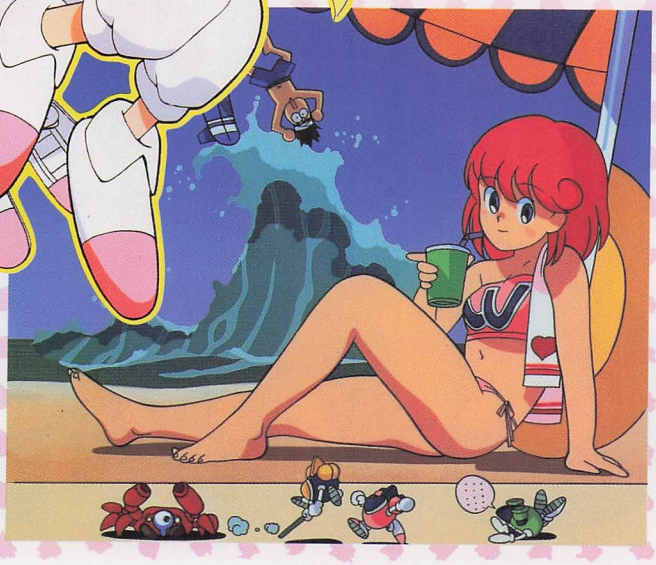

✪ビーチでくつろぐパステル。クッションがわりにしたウキワがナイス。水着姿もキュートです♡

パステルなの？ウィンビーなの？

「ウィンビー」と「パステル」、どっちが正しい名前なのか？

結論からいうと、どちらも正しい！　パステルは彼女の本名で、ウィンビーは彼女の愛称である。どちらの名前で彼女を呼んでも、全然まちがっていないのだ。

そもそも、ウィンビーとは、ウィンビー（機体のほう）のパイロットに代々受け継がれていく名前で、芸名みたいなモノである。だから、正義の味方として活躍しているときの彼女はウィンビーになる。また、国民的アイドルとしての彼女を応援するときも、やっぱりウィンビーでOKなのだ。

わかりやすい例をひとつ。横綱の貴乃花には、花田光二という本名がある。家族とか仲間うちでは、本名のほうを呼ぶこともあるだろうが、フツーの人は「貴乃花」とだいたい呼んでいるよね。

相撲とくらべるのはナンだけど、パステルとウィンビーの関係も同様。しかし、ウィンビーという呼び名には、ちょっとややこしい問題がある。彼女のことをウィンビーと呼ぶと、ウィンビー（パステル）のほうなのか、ウィンビー（機体）のほうなのかヒジョーにわかりにくい。それで、ライトやマドカといった彼女の仲間たちは、彼女のことをパステルと呼んでいるというわけなのだ。

納得してもらえただろうか？

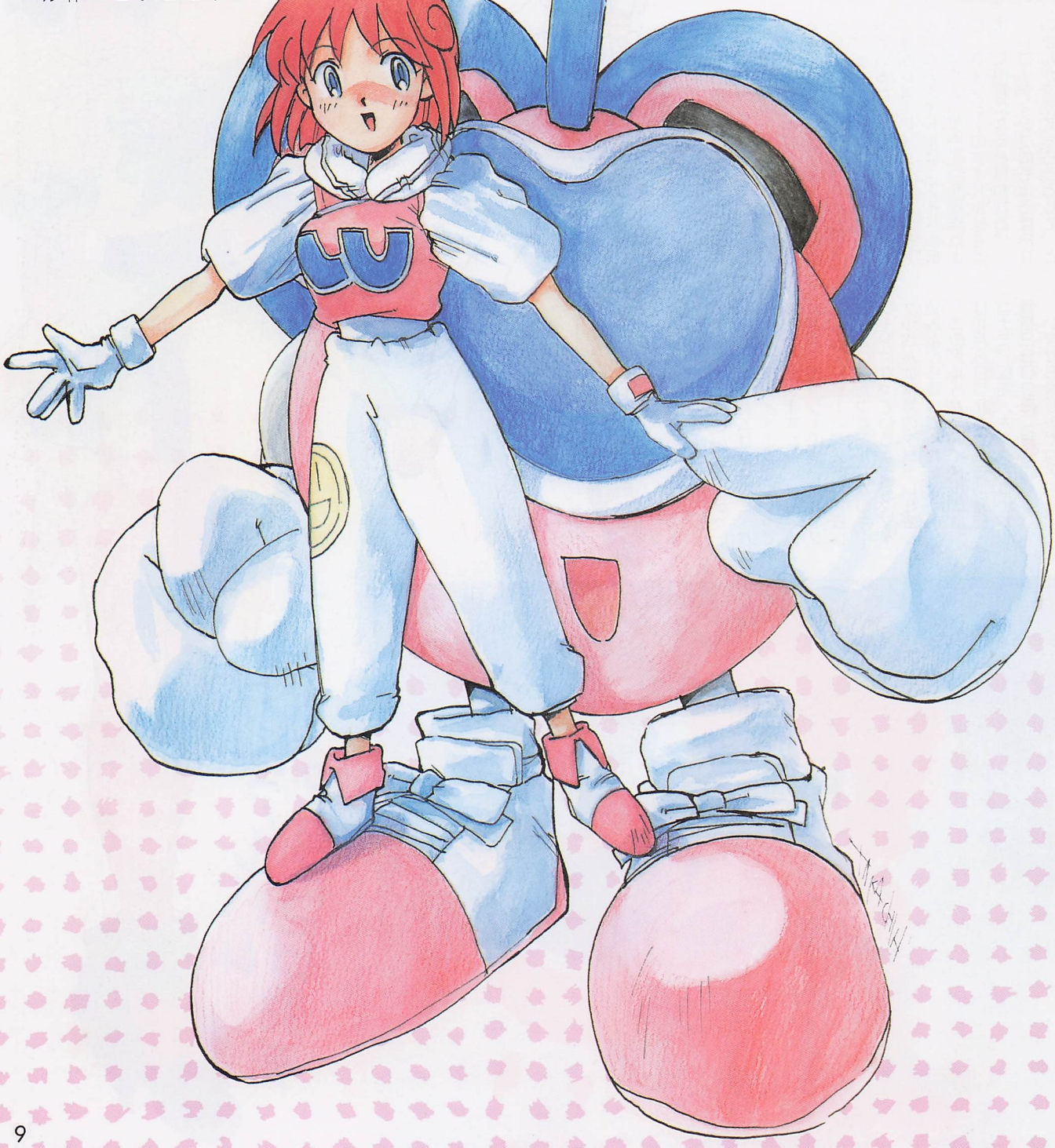

アイドル・ウィンビーのレコーディングを報告

ウィンビーが国民的アイドルとして活躍していることはご存じだろうか？

じつは昨年の12月21日にウィンビーとしての初のソロアルバム「しあわせの楽園（パラダイス）」をリリースしている。ちなみに、アイドル活動をしているときの彼女はパステルではなくてウィンビーと呼ぶべし。

このたび、編集部ではウィンビーのセカンドアルバムが発売されるという情報を入手。アルバムをレコーディング中の彼女を取材しようと、スタジオへと向かった。

われわれ取材班がスタジオにつくと、まさにレコーディングの真っ最中。厚い防音ガラスのむこうで、彼女がマイクに向かってうたっているところだった。

今回レコーディングしているアルバムのタイトルは「アイドル伝説」。タイトル名からも前作以上に、ウィンビーのアイドル性を追求した内容になると思われる。

レコーディングのもようはP11のまんがを見てもらうとして、どんなアルバムになるのか、そのあたりをディレクターのコナミレーベル・マイケルさんにうかがった。

「今回のアルバムは全体的に、パステルっぽいイメージでつくってみたいと思います」

パステルカラーの淡いイメージと、ウィンビー（パステル）らしさ。このふたつがアルバムのキーワードになっているようだ。マイケルさんは得意のダジャレを盛り込みながら語ってくれた。

このアルバム「アイドル伝説」は12月6日に発売される。発売／コナミ。販売／キングレコード。価格2800円（税込）。

いまから楽しみだね！

セカンドアルバム12月6日発売

●1st.アルバム「しあわせの楽園」のジャケット

●TAKACHIN…ニンジンが嫌いでサクランボが好きな女のコ。9月4日生まれのO型。コナミレーベルのCDブックレットなどにイラストを描いている。

クッキー作りが得意？ マドカ

（声：國府田マリ子）

カワイイけれど、ちょっぴりドジ

たんぽぽタウンに住んでいるライトのガールフレンド。ライトやパステルたちツインビーチームのマスコット的存在だ。カワイイけれど、ちょっぴりドジなところもある。無邪気な振る舞いのなかに、ときおりキツイ面をのぞかせることも。特技はクッキーを作ること…と、思っているのはおそらく本人だけだろう。

マドカの初登場

もともと「ツインビーPARADISE」で誕生したマドカ。彼女のゲームへの初登場は『Pop'nツインビー』になる。

PROFILE

どんぶり島近郊のたんぽぽタウンに住んでいる。ひいおじいちゃんは天才科学者のDr.マードック。特技は（おいしくない）クッキー作り。トレードマークは、いつも持って歩いているちょっとかわいそうなウサギさんのぬいぐるみ。

メローラの初登場

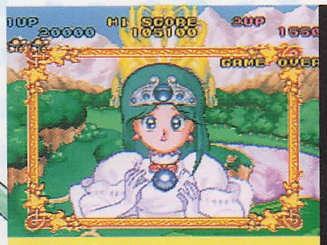

初登場は『出たな!! ツインビー』。そのときは、ツインビーチームに助けをもとめる惑星メルの女王だったのだ。

神秘的な美しさを持つ メローラ

（声：井上喜久子）

性格はイガイとノンビリしている?

この世界に住む人間たちの象徴で、神秘的な存在である。土地によっては神さまとしてあがめているところもあるらしい。滅ぼされようとしている惑星を救うためにツインビーに救援を求めたりするなど、平和を愛する心は人一倍強い。その神々しい美貌とはうらはらに、性格のほうはアンガイとのんびりしていることが最近になって明らかになってきた。天然なのかも!?

PROFILE

神秘的な存在のため、生年月日、年齢、身長、体重、スリーサイズなどは不明。人々のよき心と希望の象徴である。特技はハープを奏でること。好きな色はホワイト。ふしぎなベルの力にかかわっている。謎の多い女性。

ナイスバディの教育者
アップル先生
（声：西原久美子）

知的な美人もキレるとヘン…

パステルたちが通うデザート中学校の教師である。巨乳であることをのぞけば、見た目はフツーの人なのだけど、性格はすっとんでいる。とにかく一度眠ってしまったら、火事になろうと、雷が落ちようと、けっして起きようとしない。肝っ玉の座った女性なのだ。

PROFILE

デザート中学の美人教師。スリーサイズはB92／W59／H90！教師にしておくにはもったいないほどのワガママボディの持ち主だ。眠っているときに、かなりハイテンションなイビキをかくのガクセという。

アップル先生の初登場

「ツインビーPARADISE」出身の彼女のゲーム初登場は、プレイステーション『ツインビー対戦ぱずるだま』なのだ。

ふしぎの国の女王さま
メロディ女王
（声：天野由梨）

音楽を愛するやさしい女性

ふしぎの国の女王として、人々の敬愛を受けている。彼女の奏でるハープの音色は、聴く者の心に安らぎを与えるという。かよわい女性なので、悪漢どもに幽閉されるという憂き目にもあっている。

PROFILE

ふしぎの国の女王。ふしぎな力をもったハープをもっているが、そのため、よからぬことを企らむ、ふしぎの国の大貴族ナンセンス大公からねらわれている。恐れおおい女王さまなので、スリーサイズなどは教えていただけなかった。

メロディ女王の初登場

彼女は『ツインビーヤッホー！』で初登場した。オープニングのアニメで登場するので、すぐに彼女とは会えるぞ。

メロディ女王に忠誠をちかう フルート

（声：西原久美子）

ちっちゃな体でいっしょうけんめい

メロディ女王に仕える妖精である。見た目はちっちゃくてカワいらしいが、義理がたく、根性がある。幽閉された女王を助けたいがために、ファンタスティックアイランドを脱出して、ツインビーたちに助けを求めにいくあたり、おもいっきりがいい性格だ。体は小さいが、やることは大きい。これも女王への忠節なのだろう。

PROFILE

ふしぎの国にすむ妖精。日頃はメロディ女王の側近くに仕えている。行動力があって、おもいついたことは、すぐ行動に移すタイプ。好きなものは音楽。とくにフルートを奏でることが得意だ。妖精なのでボディサイズはヒミツ。

フルートの初登場

彼女の初登場もメロディ女王と同様、『ツインビーヤッホー！』だ。もちろんオープニングで彼女にも会える。

ブラックツインビーだ！ サリュート

（声：山崎和佳奈）

カワイイ顔してワルいコなのよ

カワイイ顔をしているが、彼女はワルモン博士によって生み出された、悪の秘密兵器ブラックツインビーのパイロットなのだ。いっときではあるが、パステルと同じデザート中学に通ったこともあった。気が強そうだが、りりしい顔は、パステルやマドカとは、また違った魅力がある。でも、彼女はほんとうは優しい女のコなんだよ。

サリュートの初登場

彼女は「ツインビーPARADISE」第17話で初登場した。残念ながらゲームにはまだ登場していないのだ。

PROFILE

ふつうの人間ではないのでスリーサイズなどのデータは不明。ブラックツインビーのパイロット。外見からは想像できないが、一生懸命がんばる人をみると、つい手伝いたくなってしまうタイプ。責任感が強く、子どもにはやさしい。

パステル、マドカたちを世に送ったツインビーシリーズ10年の歴史

冒頭でふれたようにツインビーシリーズは今年で10年を突破した。パステルやマドカといった、個性的でチャーミングなアイドルたちを世に送りだしてきた、その歴史的土壌にせまってみよう。

業務用&家庭用ゲーム機、7機種全15タイトル!

'85年3月ゲームセンターに登場した『ツインビー』。以降、さまざまな機種で展開されたこのシリーズ。'95年10月現在、15のタイトルが7つの機種で発売されている。

これだけの期間、ひとつのシリーズがコンスタントに作品をリリースしてきたことは驚異的だ。それだけ、このシリーズがファンの心をつかんできた証拠だろう。

そして、ツインビーシリーズは続いていく。これからも、きっと。

『出たな!!ツインビー』。パステル、ライトが初めて登場した。キャラクタ人気の火付け役といってもよい記念的作品

ツインビーシリーズのあゆみ

1985年3月5日	『ツインビー』ゲームセンターに登場
1986年1月7日	ファミコン『ツインビー』発売 4100円
1986年5月25日	MSX『ツインビー』発売 4800円
1986年11月21日	ファミコン『もえろツインビー～シナモン博士を救え!～』発売 3900円
1989年9月29日	ファミコン『ツインビー3 ポコポコ大魔王』
1990年10月12日	ゲームボーイ『ツインビーだ!!』発売 3500円
1991年2月20日	『出たな!!ツインビー』ゲームセンターに登場
1991年12月6日	X68000『出たな!!ツインビー』発売 9800円
1992年2月28日	PCエンジン『出たな!!ツインビー』発売 6800円
1993年3月26日	スーパーファミコン『Pop'nツインビー』発売 8900円
1994年1月7日	スーパーファミコン『ツインビー～レインボーベルアドベンチャー～』 発売 9000円
1994年12月9日	プレイステーション『ツインビー対戦ばずるだま』発売 5800円
1995年4月19日	『ツインビーヤッホー!～ふしぎの国で大あばれ!!～』ゲームセンターに登場
1995年9月29日	プレイステーション『出たなツインビーヤッホー! DELUXE PACK』発売 5800円
1995年9月29日	セガサターン『出たなツインビーヤッホー! DELUXE PACK』発売 5800円

※表中のゲームソフトの価格はすべて消費税を含んでいません。

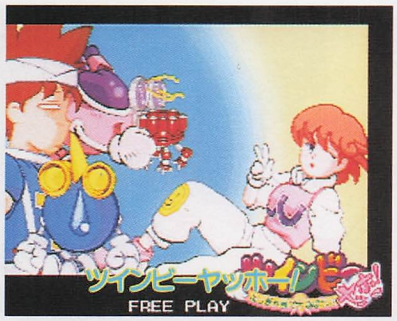

オープニングデモでは"うたう"という画期的な試みがなされていた意欲作

『ツインビーPARADISE』のキャラクタが、大挙してゲームに登場した

この作品からツインビー(機体)に、"口"がついてしゃべるようになった

作品によって時代とパイロットがちがっていた

左の図はツインビーシリーズの登場人物の系譜だ。ビックリした人もいるかもしれないが、じつはツインビーシリーズは作品によってパイロットが異なっているのだ。P9でも触れたように、「ウィンビー」や「ツインビー」という名前は、歴代のパイロットに受け継がれていくものである。おなじみのパステルやライトたちは2代目のパイロットにあたる。今後シリーズが続いていけば、もしかしたら、10代目、20代目のウィンビーが登場するかもしれないね。

それにしてもパステルのほかにも「ウィンビー」がいるなんて、なんだか複雑な気分がしない?

ツインビーシリーズパイロットの系譜

シナモン博士(兄)――サイモン博士(弟)

第一世代

- アンナモン(初代ツインビーパイロット)
- ドンナモン(初代ウィンビーパイロット)

「ツインビー」
「ツインビーだ!!」

第二世代

- ライト(2代目ツインビーパイロット)
- いとこ
- パステル(姉)(2代目ウィンビーパイロット)
- ミント(弟)(初代グインビーパイロット)

「出たな!! ツインビー」
「Pop'nツインビー」
「ツインビー～レインボーベルアドベンチャー～」
「ツインビー対戦ばずるだま」
「ツインビーヤッホー」
「出たなツインビーヤッホー/ DELUXE PACK」

第三世代

- スカッシュ(3代目ツインビーパイロット)
- ホイップ(3代目ウィンビーパイロット)
- メロウ(2代目グインビーパイロット)

「もえろツインビー～シナモン博士を救え!～」
「ツインビー3～ポコポコ大魔王～」

最新作はなんとRPG『ツインビーミラクル』

ツインビーシリーズの最新作はRPGだった！ その名も『ツインビーミラクル～ふしぎなベルの大陸～』。今回はどんぶり島の東にあるパエリア大陸を舞台に、謎のロボット軍団と戦うストーリー。パステルをはじめ、ライトやミントといったおなじみのツインビーチームに加え、新たなキャラクタも登場し、物語を盛り上げる。

RPGということで、これまでの作品では、機体を操縦して戦っていたパステルたちが、機体を降りて戦う場面もある。さすがはRPG！ パステルが自ら銃をとって撃ったりするのだ。そのうえ、フィールドの移動などでは、チョコチョコと歩く。カワイイ♡

この作品は来春プレイステーションで発売予定。価格などは判明していないが、注目の作品である。

新キャラも登場

ローラ

明るくて活発な女の子。パエリア大陸の都市・シスコで小さなパン屋を営んでいた。しかし、その店を謎のロボット軍団・ダークアーミーに破壊されてしまったことから、ダークアーミーに敵対する。根性の座った性格の持ち主である。声：久川綾

●『～ミラクル』の画面だ。フィールド上の移動は、隊列を組んで歩いていく

●プチキャラサイズのパステル&ライト。なんとなく新鮮な印象をうけませんか？

●『ツインビーミラクル～ふしぎなベルの大陸～』のタイトルイラストだ。パステルやライトのほかにも、さまざまなキャラクタたちが登場する。はやく動いているところを見たいよ～

データベースソフト現在開発進行中

前号で紹介したコナミの「ツインビー生誕10周年極秘プロジェクト」。さらに取材を進めた結果、次のような情報を入手した。

まず、メディアはCD-ROM。対応機種はゲーム機ではないもようだ。内容について詳しいことはわかっていないが、ゲームではないことだけは確かなようだ。また、続報が入りしだいお伝えしよう。

●どんぶり島の全景。観光案内のようなソフトなのだろうか？ 内容はまだ不明。気になる…

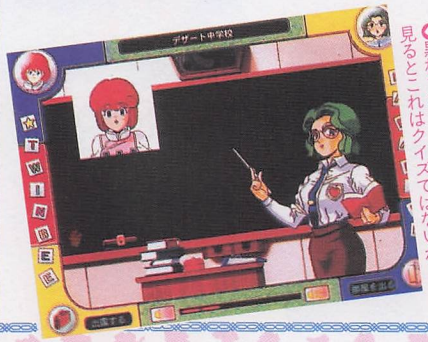

●黒板で授業をしているが、よく見るとこれはクイズではないか？

ゲームだけじゃない!! CD&おもしろグッズアラカルト

ツインビーの世界をもっと楽しみたいという貴兄にグッドニュース! CDをはじめ、ユニークなグッズがたくさんあるのだ。そんなイカしたモノたちを紹介しよう。

'93年2月以降、続々とリリースされたCD

ツインビー関連のCDがリリースされるようになったのは、'93年2月からのこと。ちょうど「ウィンビー国民的アイドル化計画」のスタートとかさなっている。このプロジェクトはコナミレーベル発足5周年を記念して立案されたもので、現在も進行中である。

以降'95年8月までに発売されているCDは全25タイトルにものぼっている。なお、それぞれの作品の内容については左ページ(P.19)のリストを参照してほしい。

リスト参照

ウィンビーのネオシネマ倶楽部 ～エバーグリーン編～

'93年2月5日発売／3000円(税込)

ウィンビーアイドル化計画の第1弾。ピアノアレンジが中心のアルバム

Tシャツ、ティッシュ、ユニークなグッズあれこれ

ファンサービスや、ゲームやCDの販売促進用として、さまざまなグッズが製作されている。

これらのグッズは残念ながら、現在のところほとんど入手が困難なものとなってしまっている。

どんぶり島通信もプレミアムに

ツインビー関連グッズ

①BEEバッジ
②BEEメイツ会員証
③ID登録証
④ウィンビーTシャツ
⑤ウィンビーティッシュ
⑥「Pop'nツインビー　THE GIFT」(アレンジバージョン12cmCD)
⑦『Pop'nツインビー』したじき
⑧『Pop'nツインビー』ステッカー
⑨「ツインビー～ウィンビーの1/8パニック」(オリジナルアニメビデオ)
⑩「ステレオドラマ　ツインビーPARADISE プレゼントバージョン」(第25話収録8cmCD)
⑪「ツインビー～レインボーアドベンチャー～」したじき
⑫「オヨロコビデオ」(オリジナルアニメ2本立てビデオ)
⑬「熱唱ボーカルバトル編」ポスター
⑭「熱唱ボーカルバトル編」したじき
⑮「ツインビーPARADISE～MUSIC BOX」したじき

カードをもっているだけで、ドキドキする

ID登録証

BEEメイツ会員証

Tシャツ

このTシャツは、イベントなどで着用して、友だちに差をつけたい。絵柄がナイス!

BEEメイツ会員証。おたつきぃ佐々木さんが任命していた

ティッシュ

ティッシュだ。あんなことやこんなことに。もちろん使い方は自由自在なのだ

プレミアムCD

未放送のドラマ「ツインビーPARADISE」の第25話を収録している非売品CDである

したじき

この3枚はどれもしたじきである。もったいなくてしたじきとしてはつかえないかも?

ツインビーCDオールリスト('93年4月→'95年8月)

ツインビーPARADISE Vol.2
'94年2月23日発売／2800円(税込)

「ツインビーPARADISE」の第2弾。第5話から第8話を収録

ツインビー ～レインボーベル アドベンチャー～
'94年2月5日発売／3500円(税込)

2枚組のCD。オリジナルサントラのほかに、パステルのお話を収録

ツインビーPARADISE Vol.1
'94年1月21日発売／2800円(税込)

「ツインビーPARADISE」の第1弾。ドラマを4話収録している

Pop'nツインビー グラフィティ
'93年6月23日発売／3000円(税込)

「pop'nツインビー」のオリジナルサウンド全曲と、アレンジ6曲収録

Pop'nツインビー
'93年4月21日発売／1800円(税込)

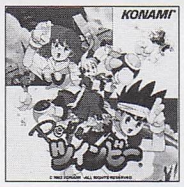

シリーズ初のスーパーファミコンソフトのイメージアレンジ集だ

ツインビーPARADISE -MUSIC BOX- ／コナミ矩形波倶楽部
'94年5月25日発売／2800円(税込)

「ツインビーPARADISE」BGM集。声優の直筆アルバム紹介付き

ツインビーPARADISE Vol.5
'94年5月25日発売／2800円(税込)

「ツインビーPARADISE」の第5弾。第17話から第20話を収録

ツインビーPARADISE ／熱唱！ ボーカルバトル編
'94年4月21日発売／3000円(税込)

どんぶり島の面々が歌合戦を繰り広げる。コナミ矩形波倶楽部も参加！

ツインビーPARADISE Vol.4
'94年4月21日発売／2800円(税込)

「ツインビーPARADISE」の第4弾。第13話から第16話を収録

ツインビーPARADISE Vol.3
'94年3月24日発売／2800円(税込)

「ツインビーPARADISE」の第3弾。第9話から第12話を収録

ツインビーPARADISE2 Vol.2
'95年1月21日発売／2800円(税込)

「ツインビーPARADISE2」の、第5話から第8話を収録している

ツインビーPARADISE2 Vol.1
'94年12月21日発売／2800円(税込)

再開した「ツインビーPARADISE」をドラマCD化したアルバム

しあわせの楽園 (パラダイス)
'94年12月21日発売／2800円(税込)

ウィンビー初のソロアルバム。ウィンビーのボーカル5曲を収録している

ウィンビーの ネオシネマ倶楽部2 ～パラダイス編～
'94年8月5日発売／3000円(税込)

コナミの過去の名曲を、ストリングスを中心にアレンジして収録

ツインビーPARADISE Vol.6
'94年6月22日発売／2800円(税込)

「ツインビーPARADISE」の第6弾。第21話から最終話を収録

ツインビーPARADISE2 Vol.6
'95年5月24日発売／2800円(税込)

「ツインビーPARADISE2」の第21話から最終話までを収録

ツインビーPARADISE2 Vol.5
'95年4月21日発売／2800円(税込)

「ツインビーPARADISE2」の第17話から第20話を収録している

ツインビーPARADISE2 Vol.4
'95年3月16日発売／2800円(税込)

長沢ゆりかの「瞳はVenus」を収録。ドラマは4話分をおさめている

ツインビーPARADISE2 Vol.3
'95年2月16日発売／2800円(税込)

「ツインビーPARADISE2」の第9話から第12話を収録している

ツインビーPARADISE2 熱唱！激唱！爆唱！編
'95年1月21日発売／3000円(税込)

どんぶり島の面々がうたう「ツインビーPARADISE2」ボーカル集

ツインビー対戦ぱずるだま ～featuring メローラ姫～
'95年8月23日発売／2500円(税込)

メローラ姫にスポットをあてておくる。メローラ役の井上喜久子が痛快

CDドラマ ツインビーヤッホー！ ～ふしぎの国で大あばれ!!～
'95年8月23日発売／2800円(税込)

「ツインビーヤッホー！」のドラマCD。おなじみのメンバーが大暴れ！

矩形波倶楽部 pro-fusion ～ツインビーヤッホー！～
'95年7月21日発売／2800円(税込)

ツインビー生誕10周年記念CDの第3弾。矩形波倶楽部の魅力が爆発

TWINBEE KARAOKE PARADISE
'95年7月5日発売／2500円(税込)

ツインビーボーカルシリーズのカラオケをたくさん収録したCDだ

ツインビーヤッホー！ ～オリジナルゲームサントラ～
'95年6月7日発売／2800円(税込)

ツインビー生誕10周年記念CDの第1弾。業務用のオリジナル&アレンジ

※CDの販売元はすべてキングレコードです。

続 どんぶり島通信 Vol.5

ウィンビー&コナミ情報ネットワーク

コナミ株式会社公認
制作/TIMバーチャル・アイドル編集部

Anniversary 10th ツインビー

ウィンビー イメージソングの審査状況を報告!!

コナミレーベル・さゆ鈴(りん)が選考の途中結果を語る

ツインビー生誕10周年を記念してウィンビーのイメージソングを作ることに決定。前号でみんなからその歌詞を募集した。今回はその審査を担当するコナミレーベルのさゆ鈴さんにお話をうかがうことにしたぞ。

応募された作品はレベルが高い!

前号バーチャル・アイドルVol.4で募集した「ウィンビーのイメージソング」。7月20日のしめきりまでに100通を超える応募があった。

ほんとうにたくさんの応募ありがとう! 応募された作品は、さっそくコナミレーベルのさゆ鈴さんに手渡した。だいぶ審査は進んでいるようだけど、なにしろ数が多いので、まだ結果は発表できないんだ。

そこで、現在までの審査の状況を教えてもらうことに決定。審査を担当しているさゆ鈴さんをコナミにたずねた。これから作詞をするうえでのアドバイスなんかも聞けたぞ!

◆ ◆

――現在、審査はどういった感じで進んでいるのでしょうか?

「応募作品にはひととおり目をとおしました。テープで送られてきたものもあって驚きました。とにかく、いいかげんなものにはしたくないので、今は1作品ずつじっくり見たり聴いたりしています。それで時間がかかってしまっていますが、あと少しで発表できるようになると思いますので、お待ちください」

――応募作品を見られて、率直な感想を聞かせてください。

「思ったよりも、クオリティが高くてビックリしました。なによりも、わたしには書けないような詩ばかりで、審査していて勉強になりました」

――作詞をされるときに気をつけることはなんでしょうか?

「わたしは〝ひらめき〟でつくっているので…。ひらめきをたいせつにすることでしょうか? だいたい曲のほうが先にあるのですが、2〜3回曲を聴くとイメージができあがってくるんですヨ」

――好きな作詞家はいますか?

「作詞家ではないんですが、東野純直とかが好きです。あと、好きというわけではないのですが、勉強になるのはSMAPの歌です。すごく前向きな歌詞で、コンセプトがはっきりしていますから。作詞って歌い手さんに命を吹き込んでもらうわけですから、つねにうたう側をしっかり意識して作らないといけないんですネ」

――これから作詞をしてみようという読者にメッセージを?

「ほんとうに自分が思うままに書いてみるコト。ヘンにとらわれないで書くことがたいせつなんです。また、こういう機会があったら、どんどん作品を応募してほしいですね〜」

■さゆりん…コナミレーベルで活躍している美人作詞家。代表作は「HOPE」、「Magical Melody」など。

応募作品の山

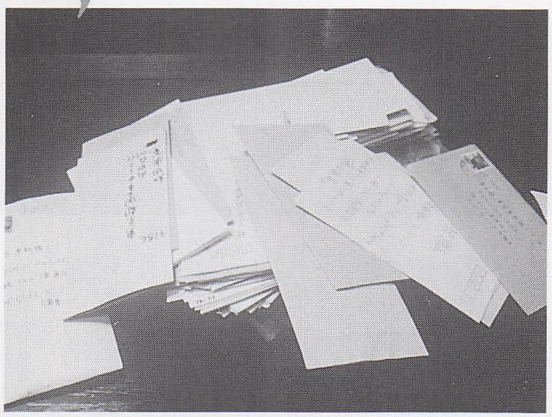

●たくさんの応募に関係者もビックリ。ウレしい悲鳴

SCOOP

12月6日発売の『Radio Canvas』最新作の内容をいちはやく公開

架空のラジオ番組をCDのなかで作ってしまおうという、ちょっとふうがわりなCD、「國府田マリ子のRadio Canvas」。昨年の8月5日に「VOL.1」、今年の4月21日に「VOL.2」が発売され、好評を博している。そして、この12月6日に最新作がコナミより発売されることに決定。編集部では今回は前回2作とはかなりおもむきが違った作品になるという情報を入手。さっそくコナミに突撃取材を敢行。気になる内容について聞いてきた。

まず、気になる内容についてだが、ファンがアルバムに参加することになるという。コナミレーベル担当者の回答は次のようなものであった。

「國府田さんたちの架空の番組のCMを10本ほど入れるのですが、そのCMのなかから、ファンが実際に聴いてみたいと思うものを次の『3』で大々的にやってみようと考えているのです。もちろん、『ツイパラ』や『GM』といった、前作でやった番組も収録されます」

実際にはCDに同封されているアンケートハガキを使った人気投票になるという。しかも、今回は実験的なCDになるため、価格も1500円（税込）という12センチCDとしては破格の安さだ。もちろん、國府田マリ子さんをはじめ、豪華メンバーが出演する。リスナーが「3」の内容を決めるというユニークな試みに、みんなもどんどん参加しよう！

「國府田マリ子のRadio CanvasVOL.1」。2800円（税込）

「國府田マリ子のRadio CanvasVOL.2」。3800円（税込）

ユニークな架空の番組が収録されている。次の番組を決めるのはアナタです！

さゆ鈴（りん）のCD新譜情報

今回の号は出番が多いさゆ鈴です。今はもう10月、秋の夜長は音楽にかぎります。てなわけでコナミレーベルのCD情報の紹介です。

ウィンビーのネオシネマ倶楽部3 〜ときめき編〜

1995年10月5日発売　KICA-7674　3000円(税込)

「ウィンビーのネオシネマ倶楽部」第3弾発売！　コナミのゲームミュージックから、ウィンビーが心を込めて企画、選曲。アレンジは光田健一氏。ネオシネマサウンドとして生まれ変わった名曲をBGMに、秋の想い出を彩ってください。

ステレオドラマ　もっと！ときめきメモリアル OCT.〜featuring　館林見晴〜

1995年10月25日発売　KICA-7667　2800円(税込)

大好評放送中、「もっと！ときめきメモリアル」。ラジオ放送分、第5話「クリスマス」の1〜4回のドラマを収録。フィーチャリングトラックには館林見晴が登場です。館林見晴ちゃんならではのひと味ちがった展開をお楽しみください。

ステレオドラマ　もっと！ときめきメモリアル NOV.〜featuring　如月未緒〜

1995年11月22日発売　KICA-7668　2800円(税込)

ラジオ放送分第6話「告白」の1回〜4回、如月未緒イメージソング、ショートダイアリー、セリフ集を収録。さらに、もう誰にも止められない爆笑企画「きらめき高校投書箱」など、今回ももりだくさんでおおくりいたします。

アイドル伝説／ウィンビー

1995年12月6日発売　KICA-7679　2500円(税込)

バーチャル・アイドルとして活躍中のウィンビー。デビューアルバム「しあわせの楽園／ウィンビー」も好評。またまた歌に語りにと大活躍！　いろいろなウィンビーに出会えるイチ押しアルバム。さゆ鈴も発売が待ち遠しい！

ときめきメモリアル　オリジナル・ゲーム・サントラ　プレイステーション版

1995年10月25日発売　KICA-7675〜6　3800円(税込)

プレイステーション版の「ときめきメモリアル〜forever with you〜」のキャラクタBGM、デートスポットBGMなど、113トラック116曲を完全収録。詩織ちゃんこと金月真美さんのボーカル曲（もちろん新曲）を聴き逃さないで！

ツインビーPARADISE／Sound Fantasia

1995年11月3日発売　KICA-7667　3000円(税込)

ツインビーシリーズから厳選された曲のかずかずが、斉藤ネコさんのアレンジで華麗によみがえるSound Fantasiaシリーズ第2弾！　パステル（椎名へきる）がうたう10thアニバーサリーソングも収録しています。

それ以外のタイトル

國府田マリ子のRadio Canvas VOL.2.5（仮称）

1995年12月6日発売　KICA-7680　1500円(税込)

Crescendo／長沢ゆりか

1995年12月6日発売　KICA-7678　3000円(税込)

だきしめてよ／長沢ゆりか

1995年11月22日発売　KIDA-7604　1000円(税込)

アルバムに先き駆けてリリースするシングルは、ゆり姉ならではのおもわず口ずさんでしまうPOPな曲。ラジオ番組「もっと！ときめきメモリアル」のエンディングテーマとしておなじみの曲なので、みんなも知っているよね。

金月真美1stシングル　もっと！モット！ときめき／二人の時〜forever〜

1995年11月22日発売　KICA-7605　1000円(税込)

ときめきメモリアルファン待望の、オープニングテーマソング「もっと！モット！ときめき」と、エンディング「二人の時」を矩形波倶楽部の演奏でリリース。もちろんカラオケも収録しているので、みんなで歌っちゃおう！

※CDの販売はすべてキングレコードです。

10周年記念バッジとコミックをど～んとプレゼント

今年はツインビー生誕10周年というメデタイ年。それを記念してカッコいいバッジが製作された。このバッジは、10周年の10をデカデカと中央に、左右にはそれをはさむようにパステル&ライトをあしらっている。カラーリングも黄色のベースに、力強い赤色。ストリートなファッションにマッチしそうな、なんともカッチョいいデザインである。このバッジをコナミ&キングレコードのご厚意でどか～んと5名にプレゼント！

さらに、当社発行のコミック「ツインビー　レインボーベルアドベンチャー」もプレゼント。この作品はファミリーコンピュータMagazineで連載された品川KID先生の作品を収録したもので、全2巻。各巻とも490円（税込）で好評発売中だ。今回は第2巻のほうを品川先生のサイン入りで3名に進呈!!

なお、しめきりは10月末日必着。あて先は下を見てほしい。

10周年記念バッジだ!!

●このバッジ5名にプレゼント。提供：コナミ&キングレコード

5名にプレゼント

ツインビーのコミックだ!!

●品川KID先生のサインを入れて3名にプレゼント。ハズれた人は買ってね～

品川KID先生のサイン入りで3名にプレゼント

●全国の書店で販売中。値段は490円（税込）なり。おもしろいぞ！

続・どんぶり島通信へのおたよりは

読者のおたより大募集！　文章、イラストなんでもOK。住所・氏名・年齢・職業・電話番号を書くのを忘れずに。ペンネーム希望の人はハッキリと書いてね!!　どしどし応募してね～

……あて先……

〒105 東京都港区東新橋1-1-16 ＴＩＭ
バーチャル・アイドル編集部
「続・どんぶり島通信」係

プレゼントへの応募方法は

官製ハガキに希望の賞品（バッジかコミック）をハッキリと記入し、下のあて先まで。しめきりは10月末日必着。住所・氏名・年齢・職業・電話番号を忘れずに書いてください。

……あて先……

〒105 東京都港区東新橋1-1-16 ＴＩＭ
バーチャル・アイドル編集部
「どんぶりプレゼント」係

誌上ツインビーPARADISE

めざせ復活！Beeメイツのサポーターマガジン バーチャル・アイドルでも合言葉は

Bee!!

ナビゲーター 國府田マリ子

ディレクター おたっきぃ佐々木

ラジオ番組「ツインビーPARADISE」の放送がお休みに入って、はや半年。さびしい思いをしているみなさん、悲しむなかれ。前号より始まったこの「誌上ツインビーPARADISE」読めば、きっとハッピーな気分になれるゼ。さあ、はじまるよ。

誌上ツイパラが読めるのはバーチャル・アイドルだけ！

佐々木　えっと…、前号からバーチャル・アイドルの誌上で「ツインビーPARADISE」(以下ツイパラ)をやることになったんだけど…。

國府田　前号は第1回目だったんで、まだ、ハガキがなかったんだよね。今回は？

佐々木　バッチリ届いてるよ。

國府田　わぁ、スゴ〜イ！　うれし、うれし♡

佐々木　それで、「合言葉Bee！」あてのハガキがいっぱいあるんで、今回は「合言葉はBee！」をメインにいくことにするよ〜ん。じゃあ、バーチャル・アイドル用の原稿で〜す。用意はいいかな？

國府田　おっけ〜♡

佐々木　それじゃぁ。クレジットいってみようかッ！

國府田・佐々木　誌上ツインビーPARADISE!!

國府田　みんな、元気してますか!? 今回もおもいっきり心のレインボーベルをひびかせて…、いくよ!? 合言葉はBee！

佐々木　(左のハガキ)まずは前回の誌上ツイパラへツッコミのハガキがきています。すべてのコーナーを紹介した気がしたんだど、ハガキをくれた塩谷クン、チェックきびしい〜。

國府田　「おたっきぃ佐々木クラブ」ってコーナーもあったんです。ディレクターがファンクラブなんてつくりますぅ、フツウ？　ディレクターでサイン持ってる人なんて、わたし2人しか知らん。

佐々木　フェーダーほっぽって、ブースに入ってしゃべるディレクターの顔がみてみたいもんな〜。

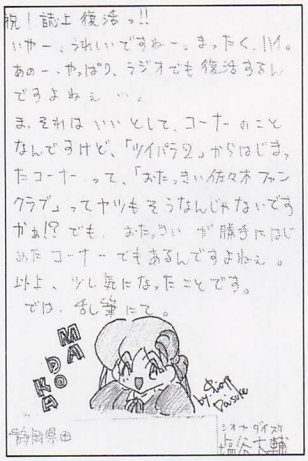

國府田　いつも見てまーすッ(笑)。それがウチの番組のいいトコロ♡また、そんなおたっきぃの姿が見たいのねン。番組復活させて〜。

佐々木　(しみじみと)そうだね…。さあ、ハガキにいってみよう!!

國府田　福島県の山形正明クンからのおたよりです。

「こんばんはマリ姉、今まで何回か手紙を書こうと思っていたのですが、なにしろ勉強も本気でやらないとヤバイところまできているのでなかなか出せなくて…。ツイパラが終わって気がつくのですが、すごくさびしいのです。ぼくのなかの元気が抜けてしまった感じです。そんななかであのツイパラが帰ってきた！　うれしいよー！　そこでぼくも手紙を書いてみようと思いペンをとりました。

ぼくは修学旅行で東京にいってきました。初めてでした。見る人も、ビルも街も。すごい人でのみこまれそうになりました。いろんな人にあって〝合言葉は？〟と聞こうと思ったのですが、やっぱりためらってしまいました。まあ、せっかく東京に来たことだしと、アニメイトにもいってきました。そこで、〝らくがきノート〟にふと目を通すと、〝ツイパラ復活させよう〟とか〝合言葉はBee！〟とか書いてあったんです。なにかぼくはゾクゾクとこみあげてくるものがあり、おもわずウィンビーの絵とメッセージをかいてし

まいました。しかも、その帰り、駅の伝言板に〝合言葉はBee！〟って書いてあったんですよー。かんどー。駅でなんて、初めて見ました。ぼくと同じリスナーがいるのかと思うとうれしくなりました。それで、ぼくも〝合言葉はBee！〟と書いてきました。リスナーにはあえなかったけれど、東京に来てホントによかったと思います」

佐々木　というわけで「合言葉はBee！」あてのハガキなんだけど、こういうのなんだか好きだなぁ。

國府田　うん、すっごい嬉しい！　わたしも駅の伝言板、見てる、書いてる、気にしてる！　バッグのベルもチェックチェックチェ～ック!!

佐々木　ベルを付けるのは、Beeメイツのお約束だもんね。

國府田　個人的にはチリンチリンさせてるの好きなんだけど、ときどきはセロテープでペタって貼るのもいいかな～。うふふ。

佐々木　じゃあ、この東京都のういんぐクンのハガキを読んでもらいましょうか、マリちゃんお願い。（→のハガキです）

國府田　え――!!　すっごい嬉しい。いいな、いいな～。わたしにも声かけてくださいね。でも様子みてからだよ（笑）。それと、こっちは千葉県の青桐胡桃ちゃんのおハガキ。

「はじめまして、おはこんばんちは！わたしはこの春、高校一年生になった女のコです。これはまだ友だちが少ない入学したてのころの話です。同じクラスにカバンにベルをつけた女のコがいたんです。〝もしや！と思い、〝合言葉は!?〟と聞いたら、〝Bee！〟と返事がきたのです。〝やっとリスナーに会えた…！〟そのときわたしはそう思いました。そのコとは大のなかよしになりました」

誌上ツイパラ～合言葉はBeeのコ～ト

僕がベルをつけて夜のビル街を歩いていた時でした。うしろから「合言葉は?」の声が！　うれしくなってうしろをふりむくと5人のベルもつけたBeeメイツが立っていました。そこで僕は一緒に Bee! 大声でさけびました。その声はビルに響きわたり住宅にまでとどいたでしょう。

Madoka　HAPPY!　95.7.2

國府田　心と心をつなぐレインボーベル…。「ツイパラ」に壁はないんだよね。うーん、実感するなぁ。

佐々木　友だちづくりのきっかけに「ツイパラ」がなればいいな～ってのはこれからも変わらないよん！　それじゃ、次のハガキ。これは神奈川県のにんじんクンから。

「ぼくが〝ツイパラ〟に手をだしたのは番組終了後なんダス。というのも、ぼくは〝合言葉はBee！〟と教えこまれたクチなんです。それが、いまでは友だちに〝ツイパラ教〟を布教するアヤシイ人になってしまいました。我が地区にはBeeメイツが5人もいます。ちなみにチャームポイントは、あやしいところです。

國府田　な、な、な、なんですって～、「終了後」!?　シ、シーズンオフといってぇ～。

佐々木　そうですよ、ツイパラは終了したのではなく、あくまでもお休みしているだけなんですから！

國府田　まあ、それはともかく、あやしい人も、いっぱい、いっぱい、いっぱい集まったらふつーの人なのねん。なんだかなー（笑）。

佐々木　なるほどね。でも、チャームポイントがあやしいところっていうのはなぁ～。

國府田　えーと、これも「合言葉はBee！」あてのハガキ、香川県のPASTEL・Wさんです。

「國府田のマリ姉&おたっきぃ、こんにちは！　ぼくの活動内容を報告します。注これはほんとうにあった話です。ゲームセンターで『ヤッホー』（ツインビーヤッホー！）をプレイして名前を入力。〝Bee〟と入れて立ち上がろうとすると、うしろで見ていた人が〝キミBeeメイツ?〟と聞いてきました。ぼくは〝バイ〟

佐々木　これって誘拐なんてするわけないでしょう。誘拐現場なのかな？　國府田

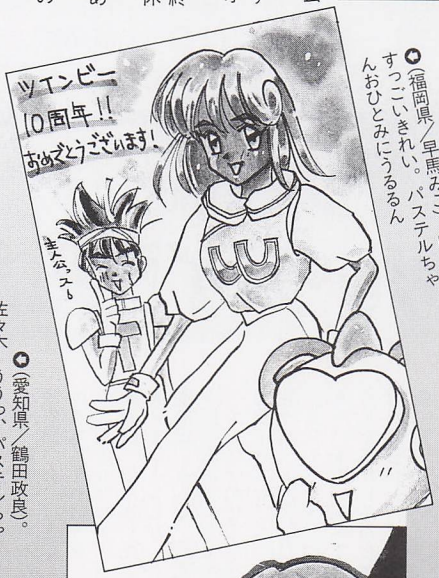

（福岡県／早馬みこ）。國府田　すっごいきれい。パステルちゃんおひとみにうるるん

（愛知県／鶴田政良）。佐々木　ううっ、パステルちゃんのふだん着もカワイイ

（富山県／16）。國府田　マ、マドカ…。生きのびてよかった。（嬉し泣き）

（東京都／種田聡子）。佐々木　ミニスカート…。國府田　もしもし！

（新潟県／阿部直樹）。國府田　どこでやってもツイパラはツイパラなのねん

と答えつつ、内心〝香川にもBeeメイツがいたんだ〟と思いました。その人とはしばらく話をして別れました。ゲームセンターで名前を入れるときは〝Bee〟と入れるといいことがありますよ。以上！

國府田　でもでもでも、わたしゲームセンターで名前を入れるレベルまでいけないの。みんな、たよりない姉ちゃんでごめんよ…、うるうる。

佐々木　落ちものパズル系ならまかせとけっ！

國府田　だけど、おたっきぃ〝Bee〟って入れてくれないもん。

佐々木　うっ…。あ～、そういえば、8月13日はBeeメイツの日だったんだよ。覚えていたかなぁ。

國府田　ずるい、話題をそらす～。まっ、それはともかく、そうだったよね。13日の日曜日はBeeメイツの日。13時にどこかの近い公園に集まるんだよね。そういえばみんなの8月13日はどうだったのかな…。

佐々木　レポートのハガキがこーんなに届いています。

國府田　わあ、レポート送ってくれたみんな、ありがとねっっ!! テープで送ってくれた人もアリガトね。かならず聞くよん！ ちなみに國府田はその日、東京の昭和記念公園で撮影してきました。公園だから、だれかBeeメイツに会えるかな～と期待していたんだけど、残念ながらだれにも会えなかった…。國府田はひとりで青い空をみつめ、Beeメイツを思っていたのさッ。

佐々木　それじゃ、8月13日のレポートのなかから、岡山県の花家健一クンのおハガキをいきましょう。

「マリ子さん、おたっきぃ、こんにちはー！　8月13日の日曜日。待ちに待った〝ツイパラ記念日〟ということで、ぼくはツインビー10周年の記念バッジと銀色クリップとベルを付けて、午後1時に公園にいきました！　もうすでに3人ほどが来てました。その3人はぼくが所属しているOUK支部のメンバーでよく知っています。それから10分ほどすると、ぞくぞくと人がやってきて、最終的には17人も集まりました。そして、みんなとボウリングをしたりカラオケをしたりと、楽しいツイパラ記念日を過ごすことができました。

佐々木　8月13日は、オレもまた渋谷にいってきました～。

國府田　どうだった!?　わたしもまざりたかったなー。

佐々木　けっこー集まってくれてウレシ²ウレシ²でした！　来年もさ来年も、13日の日曜日はツイパラ記念日、Beeメイツの日！

國府田　おう!!　13日の日曜日、13時にどこかの公園でベルを持って集まろうねッ!!

佐々木　さてさて、「合言葉はBee！」はこれくらいにして、ほかのコーナーにもハガキが届いているので紹介したいと思います。

國府田　ハーイ。福島県の山形正明クンのおハガキ。これは「ツインビーの法則あてですね。

「ぼくはBeeを広め始めて3年になる中学3年生です。伝言板やクラスの人におもいっきり広めた結果、いまや〝合言葉〟はと聞くと、ほとんどの生徒が〝Bee！〟と返してくれるようになりました。ところが友人Aはえらくワルモンが気に入ったらしくて、〝合言葉はワルワルを広め

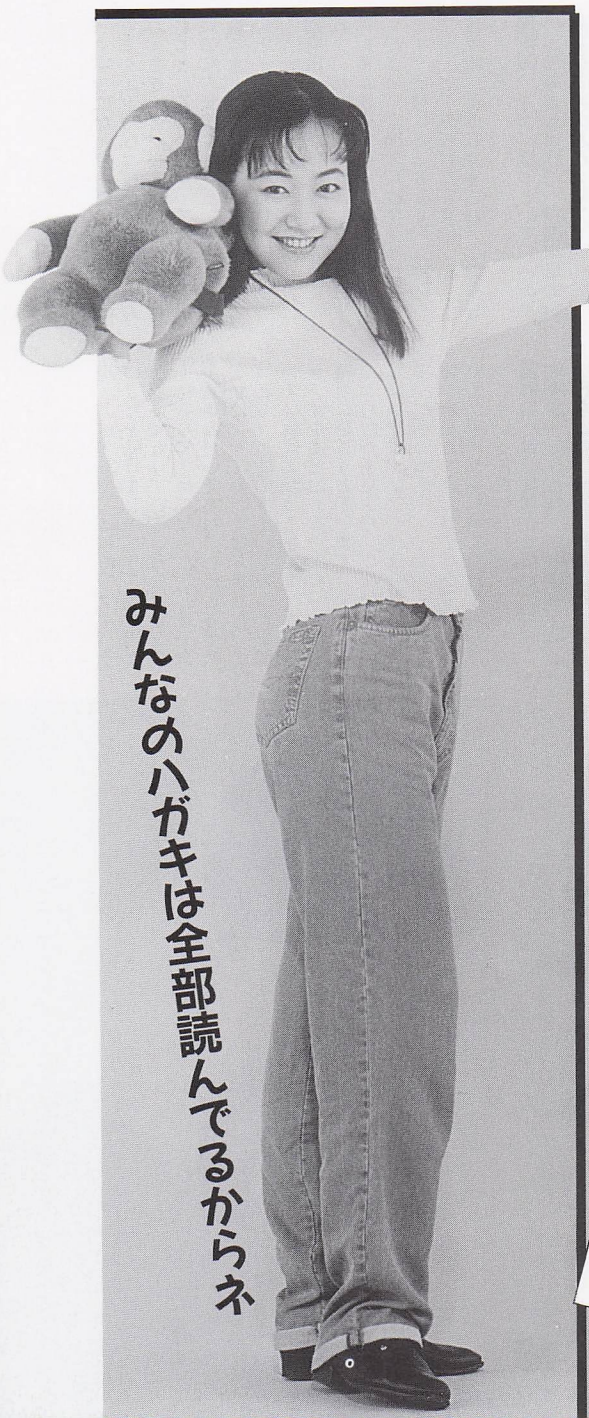

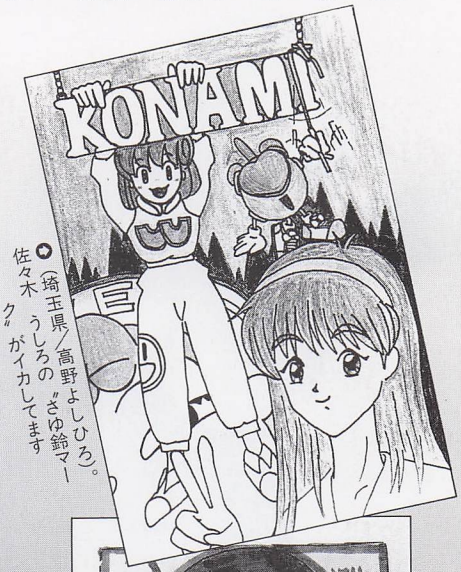

◎（埼玉県／高野よしひろ）。佐々木　うしろの〝さゆ鈴マーク〟がイカしてます

◎（東京都／さぎり翠果。國府田　なかよし2人組！　佐々木　なかよし、なかよし！

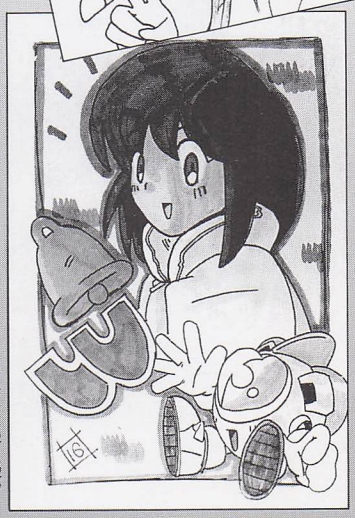

◎（東京都／16）。國府田　ぷ、ぷりてい。佐々木　ベルがポップでいい感じッスね～

◎（愛知県／みん。國府田　実りの秋ですもんね。ツイパラも実るといいなぁ。がんばるぞ!!　佐々木　おーっ！

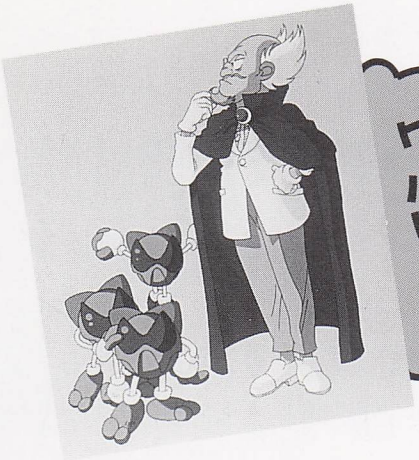

てやる〟とBeeに対抗してきました。これは一大事と、ぼくはいたるところに〝Bee!〟と書いたのですが、その横には〝ワルワル〟の文字が! ヤツめなかなかやるな…。というわけで〝ツインビーの法則〟のコーナー。〝ツイパラのリスナーはBee!を広め、Bee!を愛しているが、心の3分の1くらいでワルモンを愛し、ワルモンを広めようと思っている〟

佐々木 ワル〜。でもドラマでいちばん〜おいしいのは、けっきょくワルモン博士のような気がしてならないワル…。

國府田 わしもそう思うワル。でも岸野さんは大好き♡（ヘンな意味ではありません）

佐々木 じゃあ今度は岸野さんと沼田さんをゲストで…（笑）。

國府田 そうだね、誌上ツイパラにもゲストが呼べるといいよね〜。

編集部員 考えときます。

佐々木 「ツインビーの法則」にはもう一通、神奈川県のPop'n佐々木クンからもきています。

「ツインビーの法則。〝エンディングクレジットは回をかさねるごとに大人向けになってゆく!〟。とくに、椎名へきるさんの変わりようときたらめざましいものがありました。もし、パート3になったものなら、どこまでアダルトになってゆくのか見当もつきません! でも、こうなったら、いくところまで、いってほしいと思います。大歓迎」

佐々木 そうじゅうさお。…あやしいところ。思い出すだけで、ああっもうたまらない〜。

國府田 だれか、こやつをとめてくれ〜。わからない方は「ツインビーPARADISE」のCDを聴いてください。全部で12枚発売されています。価格は各2800円（税込）です。と、さりげなく宣伝。

佐々木 そうじゅうさお!…あやしいところ!

國府田 さぁ、ほっといて、ハガキいってみましょう。 神奈川県の山崎貴弘さんのおハガキです。

「このごろいろいろな悲しいできごとがありますね。突然、災難にみまわれた人々の悲報を聞くと、なに不自由なくのほほんと暮らしている自分が、彼らの痛みを知るどころか、ひとしずくの涙すらぬぐってあげることさえできない無力な存在に思えます。だから、自分でも、だれかの役にたてる、必要とされていると思えるように、自分に自信がもてるように…。世のため人のためというよりも、そんな自分のために、すごく小さな行為かもしれませんが、今できる献血に参加しています。ついでですが、献血ルームに置いてある自由帳には〝合言葉はBee!〟と書いています。

佐々木 自分ができることをするって気持ちがたいせつだよね。

國府田 うん…。

佐々木 言葉にできない思いが心をかけめぐっているみたいですね。でも、ムチャな献血は体に悪いから気をつけようネ。

國府田 わたしも気持ちをたいせつにしたいと思います。

佐々木 というわけで、そろそろ誌面のほうも残り少なくなってきましたが、最後にもう一通紹介したいと思います。東京都のラブラブおたっきぃさんからです。

「はじめまして、わたしはバーチャル・アイドルで、はじめてツイパラのことを知りました。リスナー同士が集まったり、いろいろな活動をしているんですね。なんだか、サークル活動みたいですね。わたしもそのなかに入ってみたくなりました。もっともっと前にツイパラのことを知っていればよかったなぁ〜。もし、ラジオがまた始まるのなら、今度は絶対に聴こうと思います。マリ子さん&おたっきぃさん、これからもがんばって、ぜひツイパラを復活させてくださいね」

佐々木 この誌上ツイパラで、はじめてツイパラを知ってくれた人もけっこういるみたいだね。

國府田 番組復活させないとね。

佐々木 そうだね、がんばらないといけないね。うん、がんばろう!

國府田 みんな、ほんとうにおたよりありがとう。ウレシ²ウレシ²です。おたっきぃとわたしで、ぜーんぶ読んでいるからね!

佐々木 それじゃ、また次号でお会いいたしましょう。

國府田 みんなの、Beeメイツのネバーランド「ツインビーPARADISE」。みんなこいこい、おいでませ!! 「Bee!」いったらみな仲間! 復活めざして、ねーちゃんは燃えてるよんっっ!

國府田・佐々木 合言葉はBee!

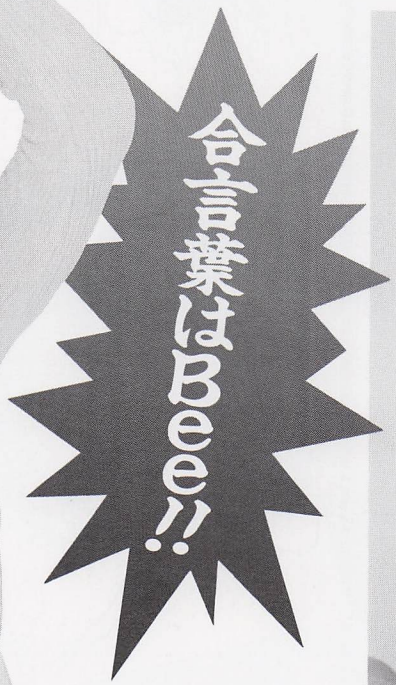

緊急提言!!

みんなの力でラジオ番組「ツイパラ」を復活させよう

無念、10月改編での放送再開はならず

すでにご存じの方もおられるだろうが、先日、この10月からの文化放送のラジオ番組内容が公表された。

全国3000万人のBeeメイツの期待もむなしく、10月からの「ツインビーPARADISE」の復活は実現しなかった。現在のところ、「もっと!ときめきメモリアル」が文化放送で放送中。同じコナミということで、こっちを聴いてガマン!!

●ツイパラの声優さんたちだ。残念ながら彼らの出番はまだおあずけのようだ…

ファン1人1人の声が復活のカギ

このまま「ツインビーPARADISE」の復活はないのだろうか?

いや、あきらめるのは早い! 来年春の番組改変で復活する可能性がないとはいえない。番組を復活させるためにも、今、求められるのは、ツイパラを愛するファンの力なのだ。

バーチャル・アイドルも微力ながら力になりたい。そのためにも、誌上ツイパラを盛り上げていきたい。みんなの力で番組を復活させよう。

●いつでもスタンバイOKと語る、おたっきぃ佐々木ディレクター

誌上ツインビーPRADISEおたより大募集

「誌上ツインビーPARADISE」のコーナーは基本的には、ラジオ番組「ツインビーPARADISE」の各コーナーを踏襲していく予定ですが、ラジオと雑誌というメディアの違いもあるので、いくらか違ってくることもあるでしょう。

各コーナーの説明を読んで、どんどんハガキを送ってね!

●合言葉Bee!

「ツインビーPARADISE」の合言葉「合言葉はBee!」を世の中に広めようというコーナー。具体的な活動内容をハガキに書いて送ってくるというもの。ラジオのほうでは、リスナーの活動内容に応じて審査、金賞、銀賞、銅賞、くず鉄賞、マリちゃん賞、佐々木賞を決定していた。なんと、金賞、銀賞、銅賞になるとBeeバッジがもらえ、マリちゃん賞にはどカーんとステレオラジオが進呈されるという特典があった。残念ながら、誌上ツイパラではバッジやラジオはもらえません。

また、このコーナーからは、数々のリスナーならではのお約束がうまれていった。ツイパラではぜひ〝ルール〟をいくつか紹介しておこう。

たとえば、ツイパラのリスナーはリスナーの証としてベルをどこかに身に付けるようにするとか、伝言板には「合言葉はBee!」と書くとか…。さらに、Beeメイツの日というものもある。これは13日の日曜日の13時に、ベルを身につけて、どこかの公園に集まろうというもの。ちなみに、最近では8月13日が日曜日で、全国各地でたくさんのBeeメイツが集った。今後、もっとも近い13日の日曜日は来年の10月13日で1年も先だ。

●口説き文句は15文字

世界一短いラブレターということで、15文字で愛を告白してもらおうというコーナー。ラジオでは國府田さんが気に入った作品にテレホンカードをプレゼントしていた。

番組のほうでは、ステレオドラマ「ツインビーPARADISE」に登場するキャラクタや声優さんへの告白が多かった。なかには、リスナーの身近な人などへの告白もあった。

告白する相手はともかく、だれかを口説くための15文字以内のセリフならば基本的にOK。

気がきいた口説き文句を考えて送ってください。

●マリ子が部屋に電話をかける

國府田マリ子さんがリスナーに電話をかけて、こっそり留守伝にメッセージを入れるというコーナー。落ち込んでいる人や、悩んでいる人をはげますメッセージを伝えるのが目的だった。

誌上ツイパラでは、録音メッセージではなく、実際に國府田さんが読者と電話で話すことができないかと検討中です。

●お空はどうして青いの?

タイトルどおり、リスナーからよせられた疑問に、國府田さんはじめ、リスナーみんなで考えてみようというコーナー。

ラジオのほうでは、1回しか放送されていないという。まったくレアなコーナーである。

本誌では、身の回りのソボクな疑問にできるだけ答えてもられるよう、國府田さん、おたっきぃさんと調整中です。

●ツインビーの法則

ツインビーのなかでは、このような法則がなりたっているのではないかというものをリスナーから送ってもらうコーナー。

ラジオでは送られてきたハガキに学位を与えていた。なかには落第、追試、補習などという不名誉な称号をあたえられてしまう人もあったとか…。

●白ヤギボンと黒ヤギどん

「ツインビーPARADISE2」から始まったコーナー。毎回放送されていたドラマのなかから、おたっきぃさんがセリフをひとつピックアップ。そのセリフを受けて、どう答えるかをリスナーに考えてもらうという内容だった。しかし、笑点の大喜利よりも内容が高度だったため、リスナーがあまりネタを考えられず、3回で自然消滅してしまったという経緯を持つ。

誌上ツイパラではもっと盛り上げたいコーナーのひとつ。

●電波ジャック

これはとくにコーナーではなく、ワルモン博士が番組に乱入するというものでした。このコーナーも実現したりして?

●おたっきぃ佐々木ファンクラブ

今のところ誌上ツイパラでやる予定はありません、たぶん。

●●●●●●●●●●あて先●●●●●●●●●●

〒105 東京都港区東新橋1-1-16
TIMバーチャル・アイドル編集部
「誌上ツイパラ」各コーナー係

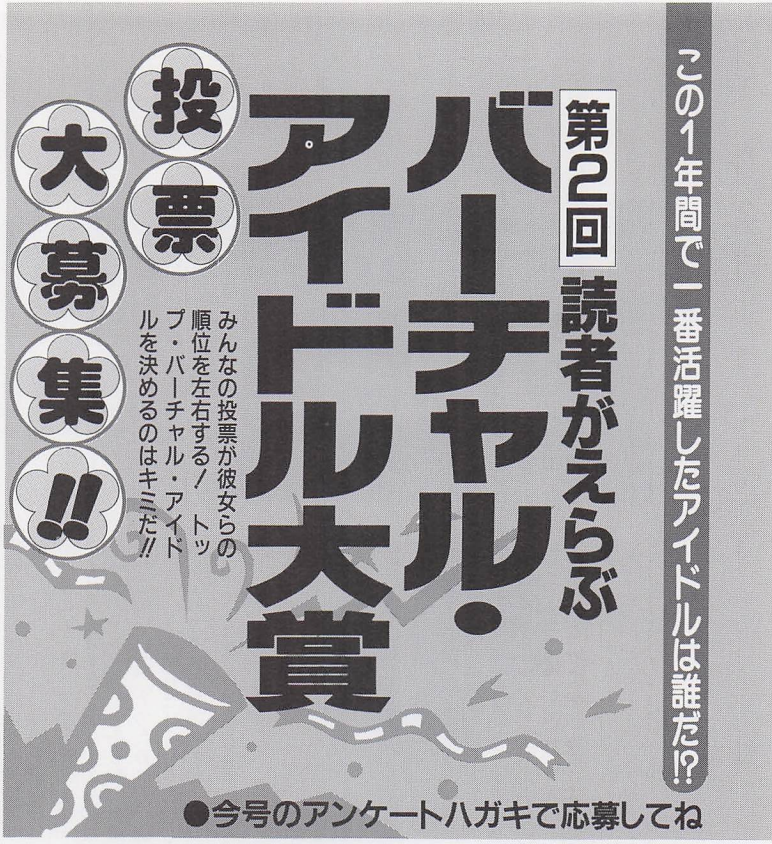

ついにこのときがやってきた! 第2回バーチャル・アイドル大賞!!

さて、この1年。ボクらの愛すべき美少女=バーチャル・アイドルたちが、ホントにたくさんあらわれた素晴らしい年であった。そのあまたの乙女たちのなかで、もっとも人気を集めたバーチャル・アイドルを、みんなの投票で決めるのがこのバーチャル・アイドル大賞だ!

投票に参加する方法は簡単。本誌35ページについているアンケートハガキの指定の場所に、キミが今年もっとも活躍した、輝いていた、愛した、ホレ込んだ、と思うアイドルをひとりだけ記入して送ればOKだ。ひとりだけということでアレッと思った人がいるかもしれない。前回は「セクシーアイドル賞」、「プリティアイドル賞」、「ストロングアイドル賞」、「ベストコスチューム賞」の4つの部門別に投票をしてもらった。それを部門ごとに集計して各賞を決定し、そのすべての票を合計したものを大賞とした。しかし、今回は大賞にふさわしい美少女1名のみに投票してもらうことになった。これはみんなの投票をより素直な形で反映させた、バーチャル・アイドル大賞を決定したいための変更なので、こころよく了承してほしい。

今回、投票の対象となるのは本誌バーチャル・アイドルのvol.1~5の間に登場し、なおかつこの1年のあいだに何らかの作品(ゲーム・OVAなど)が発表されたタイトルのキャラクタに限られる。それが、左の表に名を連ねた300余名のバーチャル・アイドルたちだ。

表中ではアイドルごとに番号、名前、出演タイトル、本誌での登場号(丸カコミ数字)、の4項目を1データとし、五十音順にならべている。

第1回バーチャル・アイドル大賞に輝いたのは〝パステル〟(=ウィンビー/ツインビー~レインボーベルアドベンチャー1~)だった。以下、不知火舞(餓狼伝説2~新たなる闘い~)、ナコルル(サムライスピリッツ)、ジュリアナ(女神天国)とつづく。はたしてパステルの2連覇は成るのか? それとも前回惜しくも破れた不知火舞、ナコルル、ジュリアナらの逆襲が起こるのか? はたまた新アイドルが一気にトップに躍り出るのか? 予想するにも楽しみの尽きないところである。

キミの一票で大好きなバーチャル・アイドルを大賞に導くのだ! 大賞に選ばれたアイドルには、喜びのコメントをいただくほか、応援してくれた人たちが喜ぶような企画を考えているゾ。締め切りは10月31日必着。ふるってご応募願いたい。

●応募のしかた●

35ページにあるアンケートハガキの項目⑬のところに、イチオシのアイドルの番号を記入してね。その他のアンケートに答えるのも忘れずに!

バーチャル・アイドル大賞ノミネートリスト

■あ■

001…相田幸子
(OVA 誕生~Debut~)①
002…阿重霞
(天地無用/ 魎皇鬼)④⑤
003…葵嶺子
(NAGE LIBRE)②
004…青木真琳
(~制服伝説~プリティファイター)①
005…赤坂樹里
(~制服伝説~プリティファイター)①
006…秋山カレン
(スーパーレッスルエンジェルズ)①
007…アコ
(銀河お嬢様伝説ユナ2)②④
008…朝野さやか
(カードエンジェルス)②
009…朝日奈夕子
(ときめきメモリアル)③④
010…麻宮アテナ
(THE KING OF FIGHTERS'94/'95)①②⑤
011…アップル先生
(ツインビーPARADISE2 ほか)⑤
012…後野まつり
(スーパーレッスルエンジェルス)①
013…アニーブレア
(スーパーレッスルエンジェルス)①
014…アニタ
(バステッド)①
015…アフラ・マーン
(神秘の世界エルハザード)⑤
016…天野麻衣
(アイドル雀士スーチーパイSpecial)③
017…綾織めぐみ
(できたてハイスクール)④
018…綾小路公子
(お嬢様捜査網)④
019…綾小路美幸
(お嬢様捜査網)④
020…新井聖美
(OVA 卒業/卒業クロスワールド)①③
021…アリエータ
(サイバーボッツ)④
022…ありさ
(ラブクエスト)①
023…アリシア
(ファーランドストーリー)②
024…アリススミルノフ
(スーパーレッスルエンジェルス)①
025…アルル
(ぷよぷよ通/なぞぷよ ほか)②
026…アレーレ
(神秘の世界エルハザード)⑤
027…あゆみ
(ラブクエスト)①
028…安西早智子
(アイドル雀士スーチーパイSpecial)③
029…アンジェラ
(女神天国)③
030…アンジェリーク
(アンジェリーク)①
031…石橋美佐子
(卒業II/卒業クロスワールド)①③
032…伊集院光
(スーパーレッスルエンジェルス)①
033…泉きらら
(できたてハイスクール)④
034…伊東亜紀
(誕生~Debut~)①
035…井上美香
(スーパーレッスルエンジェルス)①
036…犬塚さおり
(卒業II/卒業クロスワールド)①③
037…伊吹はずみ
(メタルファイター♡MIKU)④
038…インフェルノ広美
(スーパーレッスルエンジェルス)①
039…ヴィーナス麗子
(スーパーレッスルエンジェルス)①
040…ウィッチ
(ぷよぷよ通)②
041…ウィンミラー
(スーパーレッスルエンジェルス)①
042…うづき
(アイドル防衛隊ハミングバード)②③
043…麗
(麻雀Angel Kiss)⑤
044…うろこさかなびと
(ぷよぷよ通)②
045…エインデベル
(電脳天使)①
046…エクストラ
(OVA アイドルプロジェクト ほか)①③
047…越後しのぶ
(スーパーレッスルエンジェルス)①
048…エミリア
(クライムクラッカーズ)②
049…エリアル
(チームイノセント)②
050…エリカ
(銀河お嬢様伝説ユナ2)②④
051…エリス
(闘神伝)③
052…エリナ
(銀河お嬢様伝説ユナ2)④
053…エル・ドレック
(スーパーレッスルエンジェルス)①
054…エルナー
(銀河お嬢様伝説ユナ2)④
055…遠藤冴子
(スーパーレッスルエンジェルス)①
056…大久保久美
(あすか120%)③
057…小川ひかる
(スーパーレッスルエンジェルス)①
058…小和田奈々
(あすか120%)③

■か■

059…香織
(スーパーリアル麻雀PVパラダイス)③
060…鏡魅羅
(ときめきメモリアル)③④
061…花京院しずか
(できたてハイスクール)④
062…片桐彩子
(ときめきメモリアル)③④
063…片桐志穂
(アイドル雀士スーチーパイSpecial)③
064…片桐美穂
(アイドル雀士スーチーパイSpecial)③
065…桂木さやか
(ファイアーウーマン 纏組)④
066…加藤美夏
(OVA 卒業/卒業クロスワールド)①③
067…加藤みのり
(同級生2)④⑤
068…カルナーサ・ル・ボン
(バトルタイクーン)③
069…河本小百合
(アイドル雀士スーチーパイSpecial)③
070…神田幸子
(スーパーレッスルエンジェルス)①

183…テディキャット堀
(スーパーレッスルエンジェルス)①
184…天童リカ
(メタル・エンジェル2)①
185…トウア
(OVA プリンセス・ミネルバ)①
186…東大寺京子
(カードエンジェルス)②
187…トエイ
(アルナムの牙)②
188…遠野みづき
(スーパーリアル麻雀PV ほか)①③
189…トキコ
(～制服伝説～プリティファイターX)③
190…富沢レイ
(スーパーレッスルエンジェルス)①
191…豊田可莉奈
(あすか120%)③
192…豊多摩奈美
(スーパーレッスルエンジェルス)①
193…ドラコケンタウロス
(ぷよぷよ通)②
194…トリオ・ザ・バンシー
(ぷよぷよ通)②

■な■

195…永島久美子
(同級生2)⑤
196…永原ちづる
(スーパーレッスルエンジェルス)①
197…中林小百合
(スーパーレッスルエンジェルス)①
198…中本静
(OVA 卒業／卒業クロスワールド)①③
199…ナコルル
(真サムライスピリッツ／クイズKOF)②
200…ナスターシャ・ハン
(スーパーレッスルエンジェルス)①
201…なつみ
(逮捕しちゃうぞ)③
202…ナナ
(メタルファイター♡MIKU)①②③④
203…ナビ
(プライベート・アイ・ドル)③
204…鳴沢唯
(同級生2)④⑤
205…成瀬かおり
(同級生)②⑤
206…南條理恵
(アイドル雀士スーチーパイSpecial)③
207…ニーナ
(ブレス オブ ファイアII)②
208…ニーナ・キーロフ
(お嬢様捜査網)③
209…西岡はるか
(ラブクエスト)②
210…仁科くるみ
(同級生)②④⑤
211…西野絵利佳
(アイドル雀士スーチーパイSpecial)③
212…虹野沙希
(ときめきメモリアル)③④⑤
213…ニンジャ
(スーパーレッスルエンジェルス)①

■は■

214…ハーピー
(ぷよぷよ通)②
215…ハーマン・ド・エラン
(バトルタイクーン)③
216…ハク
(魔法の雀士ぽえぽえポエミィ)④
217…パステル(ウィンピー)
(ツインビーヤッホー／ ほか)③④⑤
218…パステル
(女神天国)③
146…シンディ桜井
(卒業II／卒業クロスワールド)①③
147…新堂環
(あすか120%)③
148…スーチーパイ(御崎恭子)
(アイドル雀士スーチーパイSpecial)②
149…スーパーカオス
(スーパーレッスルエンジェルス)①
150…スキュラ
(ぷよぷよ通)②
151…鈴木美穂
(同級生)②④⑤
152…鈴木めぐみ
(あすか120%)③
153…ステイシア
(女神天国)①③
154…瀬田ひろみ
(ファイアーウーマン 纏組)④
155…セラ
(デュアルオーブII)①
156…セリカ
(銀河お嬢様伝説ユナ2)②④
157…芹沢よしこ
(同級生)②⑤
158…ソフィア
(アルバートオデッセイII)②
159…ソフィア
(闘神伝)③
160…ソラミ
(～制服伝説～プリティファイターX)③

■た■

161…ダイナスター
(OVA プリンセス・ミネルバ)①
162…高城麗子
(OVA 卒業／卒業クロスワールド)①③
163…竹内涼子
(ブルーシード)②
164…ダスティーローラ
(スーパーレッスルエンジェルス)①
165…立花綾華
(プライベート・アイ・ドル)③
166…橘麗華
(アイドル雀士スーチーパイSpecial)③
167…田中久美
(誕生～Debut～)①
168…田中美沙
(同級生)②⑤
169…谷間ゆり
(愛天使伝説ウェディングピーチ)④
170…谷由利佳
(卒業II／卒業クロスワールド)①③
171…田町ひろみ
(同級生)②⑤
172…珠野ひなぎく
(愛天使伝説ウェディングピーチ)④
173…チャムチャム
(真サムライスピリッツ)②
174…チュン
(魔法の雀士ぽえぽえポエミィ)④
175…春麗
(ストリートファイターZERO)④
176…チョチョカラス
(スーパーレッスルエンジェルス)①
177…都築こずえ
(同級生2)④
178…剣野光
(負けるな／ 魔剣道2)①
179…剣野舞
(負けるな／ 魔剣道2)①
180…ティリア・ローゼット
(バトルタイクーン)③
181…ディアーネ
(モンスターメーカーキッズ)②
182…デスピナ・リブレ
(スーパーレッスルエンジェルス)①
108…佐久間ちはる
(同級生)②⑤
109…桜井彩香
(NAGE LIBRE)②
110…桜井美優里
(アイドル雀士スーチーパイSpecial)③
111…桜木舞
(同級生)②④⑤
112…桜小路彩
(メタル・エンジェル2)①
113…佐々木留美
(アイドル雀士スーチーパイSpecial)③
114…砂沙美
(天地無用／ 魎皇鬼)③④
115…ザ・スパイク
(スーパーレッスルエンジェルス)①
116…サスペリア凶子
(メタルファイター♡MIKU)④
117…ザ・関取
(スーパーレッスルエンジェルス)①
118…さつき
(アイドル防衛隊ハミングバード)②③
119…サヤカ
(メタルファイター♡MIKU)①②③④
120…ザ・USA
(スーパーレッスルエンジェルス)①
121…ザ・ランバー
(スーパーレッスルエンジェルス)①
122…サリュート
(ツインビーPARADISE2 ほか)⑤
123…沢口小梅
(ブルーシード)①②
124…沢登真美
(スーパーレッスルエンジェルス)①
125…サンダー龍子
(スーパーレッスルエンジェルス)①
126…椎名せりあ
(できたてハイスクール)④
127…シーナ・バンパイド
(バトルタイクーン)③
128…ジーナ
(銀河お嬢様伝説ユナ2)④
129…シェーラ・シェーラ
(神秘の世界エルハザード)⑤
130…詩織
(銀河お嬢様伝説ユナ2)④
131…紫音
(OVA アイドルプロジェクト ほか)①③
132…シズカ
(～制服伝説～プリティファイターX)③
133…静本美姫
(NAGE LIBRE)②
134…獅堂光
(魔法騎士レイアース)①②
135…篠原いずみ
(同級生2)④
136…志村まみ
(OVA 卒業／卒業クロスワールド)①③
137…シャルロット
(真サムライスピリッツ)②
138…周麗華
(お嬢様捜査網)③④
139…ジュリアナ
(女神天国)①③
140…ジュリア・メルローズ
(スタートリング・オデッセイII)①
141…ジョディービートン
(スーパーレッスルエンジェルス)①
142…白鳥クリス
(～制服伝説～プリティファイター)①
143…不知火舞
(THE KING OF FIGHTERS'94/'95/クイズKOF)①②⑤
144…真行司麗子
(同級生)②
145…シンディーギブソン
(スーパーレッスルエンジェルス)①
071…かんな
(アイドル防衛隊ハミングバード)②③
072…香奈
(麻雀Angel Kiss)⑤
073…黄織涼子
(～制服伝説～プリティファイター)①
074…菊池理宇
(スーパーレッスルエンジェルス)①
075…如月未緒
(ときめきメモリアル)③④
076…北山麻里奈
(アイドル雀士スーチーパイSpecial)③
077…木田亜由美
(アイドル雀士スーチーパイSpecial)③
078…キャシー
(ラブクエスト)①
079…キャシィ・ワイルド
(あすか120%)③
080…キューティー金井
(スーパーレッスルエンジェルス)①
081…キューティーキャンディ
(メタルファイター♡MIKU)④
082…清川望
(ときめきメモリアル)③④
083…桐嶋美樹
(カードエンジェルス)②
084…霧島惟
(NAGE LIBRE)②
085…キング
(THE KING OF FIGHTERS'94/'95)①②⑤
086…ギンコ
(メタルファイター♡MIKU)①②③④
087…草薙やよい
(同級生)②⑤
088…楠本由加理
(アイドル雀士スーチーパイSpecial)③
089…クリスモーガン
(スーパーレッスルエンジェルス)①
090…クレアリデル
(電脳天使)①
091…紅京子
(スーパーレッスルエンジェルス)①
092…黒川さとみ
(同級生)②④⑤
093…幻条優子
(プライベート・アイ・ドル)③
094…古式ゆかり
(ときめきメモリアル)③④
095…小島聡美
(スーパーレッスルエンジェルス)①
096…コノハ
(クイズアベニューIII)②
097…ゴルゴンマダム
(スーパーレッスルエンジェルス)①
098…コルベット
(OVA アイドルプロジェクト ほか)①③
099…コング宍戸
(スーパーレッスルエンジェルス)①
100…紺野警子
(～制服伝説～プリティファイター)①

■さ■

101…斉藤彰子
(スーパーレッスルエンジェルス)①
102…斎藤亜子
(同級生)②
103…斎藤真子
(同級生)②
104…西原恵子
(アイドル雀士スーチーパイSpecial)③
105…早乙女優美
(ときめきメモリアル)③④
106…酒井涼子
(ファイアーウーマン 纏組)④
107…沙姫
(チームイノセント)②

327…リキエル・ギムリア
(マージャンソード)①
328…龍咲海
(魔法騎士レイアース)①②
329…竜崎陽子
(お嬢様捜査網)③④
330…リューディア
(銀河お嬢様伝説ユナ2)④
331…魎皇鬼
(天地無用／ 魎皇鬼)④
332…魎呼
(天地無用／ 魎皇鬼)④⑤
333…リリス
(チームイノセント)②
334…リリス
(女神天国)①③
335…リラ
(永遠のフィレーナ)②
336…リンプー
(ブレス オブ ファイアII)②
337…リンリン
(女神天国)①
338…ルイ
(銀河お嬢様伝説ユナ2)②④
339…ルージュ
(女神天国)③
340…ルーミ
(ギャラクシーファイト)②
341…ルーン・ヴェーナス
(神秘の世界エルハザード)⑤
342…ルカ
(ガンナーズヘヴン)③
343…ルカ
(OVA アイドルプロジェクト ほか)①③
344…ルシオン
(ソード&ソーサリー)⑤
345…ルティア・リネット
(マージャンソード)①
346…ルナ・アルバナ
(スーパーレッスルエンジェルス)①
347…ルフィーア
(モンスターメーカーキッズ)②
348…ルルベル
(女神天国)①③
349…れいこ
(ラブクエスト)①
350…レイラ
(OVA アイドルプロジェクト ほか)①③
351…レイレイ
(ヴァンパイアハンター)③
352…レディ・コーディ
(スーパーレッスルエンジェルス)①
353…レピアス・ソーダレス
(マージャンソード)①
354…れみ(紅麗美)
(銀河お嬢様伝説ユナ)②④
355…レミーダダーン
(スーパーレッスルエンジェルス)①
356…ローズ
(ストリートファイターZERO)④
357…ロザリア
(アンジェリーク)①
358…ロルフィー
(PC-FXマスコット)④

■わ■

359…鷲羽
(天地無用／ 魎皇鬼)④
360…渡部智美
(スーパーレッスルエンジェルス)①

291…三原かんな
(プライベート・アイ・ドル)③
292…美星
(天地無用／ 魎皇鬼)③④
293…ミミ吉原
(スーパーレッスルエンジェルス)①
294…未夢
(OVA アイドルプロジェクト ほか)①③
295…宮本陽子
(スーパーレッスルエンジェルス)①
296…みゆき
(逮捕しちゃうぞ)③
297…深雪
(麻雀Angel Kiss)⑤
298…ミレーヌ・ジーナス
(マクロス7)③
299…娘
(プリンセスメーカー)①
300…娘
(プリンセスメーカー2)②
301…武藤めぐみ
(スーパーレッスルエンジェルス ほか)①③
302…メイ・スター
(プライベート・アイ・ドル)③
303…メルローズ・ロウレス
(マージャンソード)①
304…メローラ
(ツインビーPARADISE2 ほか)⑤
305…メロディ女王
(ツインビーヤッホー／)⑤
306…桃山愛
(～制服伝説～プリティファイター)①
307…モリガン
(ヴァンパイアハンター)③
308…森園遥
(メタル・エンジェル2)①

■や■

309…安田舞奈
(卒業II／卒業クロスワールド)①③
310…柳素子
(プライベート・アイ・ドル)③
311…山崎龍子
(あすか120%)③
312…山吹柔
(～制服伝説～プリティファイター)①
313…やよい
(アイドル防衛隊ハミングバード)②③
314…悠
(スーパーリアル麻雀PVパラダイス)③
315…結城千種
(スーパーレッスルエンジェルス ほか)①③
316…ユーリィ
(銀河お嬢様伝説ユナ2)①②④
317…ユナ
(銀河お嬢様伝説ユナ2)②④
318…ユナ
(アルバートオデッセイII)②
319…ユノ
(アレサII)①
320…ゆみ
(ラブクエスト)①
321…ユリ・サカザキ
(THE KING OF FIGHTERS'94/'95/クイズKOF)①②⑤

■ら■

322…ライザ
(バステッド)①
323…ライム
(宝魔ハンターライム)②
324…リア(ポリリーナ)
(銀河お嬢様伝説ユナ2)②④
325…リアムローダ
(電脳天使)①
326…リーザ
(クライムクラッカーズ)②

254…北都ひろみ
(スーパーレッスルエンジェルス)①
255…星野えみり
(できたてハイスクール)④
256…ポプリ・ヴァンプ
(クライムクラッカーズ)②
257…本田飛鳥
(あすか120%)③
258…ボンバー来島
(スーパーレッスルエンジェルス)①

■ま■

259…舞
(銀河お嬢様伝説ユナ2)④
260…舞坂亜矢
(放課後 in Beppin女学院)②
261…舞島可憐
(同級生2)④
262…マイティ祐希子
(スーパーレッスルエンジェルス)①
263…マコ
(銀河お嬢様伝説ユナ2)②④
264…マコ
(魔法の雀士ぽえぽえポエミィ)④
265…正樹夏子
(同級生)②
266…マドカ
(ツインビーPARADISE2 ほか)⑤
267…マドンナー
(負けるな／ 魔剣道2)①
268…愛菜
(スーパーリアル麻雀PVパラダイス)③
269…マハラジャ
(女神天国)③
270…マミ
(銀河お嬢様伝説ユナ2)②④
271…マリア
(～制服伝説～プリティファイターX)③
272…マリー・ミヤビ
(サイバーボッツ)④
273…鞠川奈津江
(ステレオドラマときめきメモリアル)③
274…マリナ
(銀河お嬢様伝説ユナ2)④
275…ミーズ・ミシュタル
(神秘の世界エルハザード)⑤
276…御影風美香
(放課後 in Beppin女学院)②
277…ミキ
(銀河お嬢様伝説ユナ2)②④
278…美樹原愛
(ときめきメモリアル)③④
279…みく
(メタルファイター♡MIKU)①②③④
280…ミスZ
(メタルファイター♡MIKU)④
281…水野友美
(同級生2)④
282…水野佑紀
(アイドル雀士スーチーパイSpecial)③
283…御手洗清子
(あすか120%)③
284…ミドリ
(銀河お嬢様伝説ユナ2)②④
285…緑川みなみ
(～制服伝説～プリティファイター)①
286…みな
(アイドル防衛隊ハミングバード)②③
287…皆川晴美
(スーパーレッスルエンジェルス)①
288…南川洋子
(同級生2)④
289…南利美
(スーパーレッスルエンジェルス)①
290…ミネルバ
(OVA プリンセス・ミネルバ ほか)①②

ノミネートリスト続き

219…長谷川美由紀
(スーパーレッスルエンジェルス)①
220…バチェット・ベイン
(バトルタイクーン)③
221…ハツ
(魔法の雀士ぽえぽえポエミィ)④
222…パトリシア・ハイネルド
(スタートリング・オデッセイII)①
223…花咲ももこ
(愛天使伝説ウェディングピーチ)④
224…早坂晶
(スーパーリアル麻雀PV ほか)①③
225…葉山琴音
(放課後 in Beppin女学院)②
226…ぱるぷ
(OVA アイドルプロジェクト ほか)①③
227…ビビアン・カラム
(スタートリング・オデッセイII)①
228…姫乃木舞
(NAGE LIBRE)②
229…姫巫女(ミーサ)
(ゲッツェンディーナー)①
230…紐緒結奈
(ときめきメモリアル)③④
231…ビューティー市ケ谷
(スーパーレッスルエンジェルス)①
232…ピンクフラワー
(スーパーレッスルエンジェルス)①
233…ファイヤー厚子
(メタルファイター♡MIKU)④
234…ファントム珠理
(スーパーレッスルエンジェルス)①
235…フィレーナ
(永遠のフィレーナ)②
236…フェリオ
(ファーランドストーリー)②
237…フェリシア
(ヴァンパイアハンター)③
238…フォルシーニア
(電脳天使)①
239…藤崎詩織
(ときめきメモリアル)③④
240…藤島瞳
(スーパーレッスルエンジェルス)①
241…藤原綾
(スーパーリアル麻雀PV ほか)①③
242…藤宮紅葉
(ブルーシード)①②
243…藤村さおり
(誕生～Debut～)①
244…フリュージュ・フォレス
(マージャンソード)①
245…プリモ・ラテス
(マージャンソード)①
246…プリンセス・ミラージュ
(銀河お嬢様伝説ユナ2)④
247…フルート
(ツインビーヤッホー／)③⑤
248…ブルーモリス
(OVA プリンセス・ミネルバ)①
249…古館伊知子
(あすか120%)③
250…ブレード上原
(スーパーレッスルエンジェルス)①
251…鳳凰寺風
(魔法騎士レイアース)①②
252…北条虎美
(あすか120%)③
253…ポエミィ(神保恵美)
(魔法の雀士ぽえぽえポエミィ)④

●アイドル仕掛け人にきく

NECアベニュー 多部田 チーフプロデューサー インタビュー

女のコと気持ちをかよわせていく『同級生』エルフの作品は愛情と敬意にあふれている。

「ドラゴンナイト」シリーズや「誕生」など、パソコン美少女ソフトをPCエンジン、PC-FXに積極的に移植しているNECアベニュー。10月末に発売の「同級生」の前人気、受注ともかなりのものと聞く。そんななかでの今回のインタビュー。チーフプロデューサーである多部田氏のゲームへの思い、今後のゲームへのかかわり方などを探っていく。

――NECアベニューというと、エルフとのつながりが深いわけですけど、あの、パソコンで過激な作品がPCエンジンで受け入れられるという確信はあったんですか？

多部田　PCエンジンというハードのことをいえば、まず色数が非常に多かったんで、そういう意味では女のコが描きやすいだろうと。描きやすいにもかかわらず、これまで描かれていなかった。じゃあ、やってみよう、ということになったんですね。

――エルフの作品で、最初に出したPCエンジンのタイトルは、たしか『ドラゴンナイトII』だったと記憶してるんですが。

多部田　そう、4年くらい前ですね。『ドラゴンナイトII』を移植する前というのは、コンシューマ業界において美少女モノって、まだ存在してなかったんですよ。で、けっこう、ある意味〝下世話なモノ〟みたいな感じで言われているところが多かったわけです。「でも、そんなことはないよ」みたいなところから始まったんですね。

――〝下世話〟ですか…。

多部田　世の中の流れというかなんというか、当時でいえばハードなアクションゲームやシューティング、RPGなんかが全盛だったと。一方、パソコンでは美少女系のパワーというのがすごくて、で、そのなかでも、ゲーム性という部分が際立っていて、作品のクオリティにこだわって作られていたエルフさんならと、いの一番に話を持っていったんです。

――エルフの作品なら大丈夫だと。

多部田　ハッキリいって…ないこともなかったです。でも、エルフさんの作品というのは、女のコに対しての愛情と敬意にあふれているんですよ。それを女性側がどうとるかはわからないですけど、我々男性サイドから見ると、それがすごくあふれていると。かんたんに言うと、すべてにおいて、女のコを助ける立場に立って作られているわけなんですね。そういうシーンがあったとしても、まず強制的ではない。好きだ嫌いだの愛情のもとに行為を行っているんですよ。

――愛情と敬意ですか…。なるほど、たしかにそうかもしれない。エクオリティという面でも、決して見劣りしないと。

多部田　勝算はありましたね。

――美少女ソフトというと、過激なグラフィックと際どいセリフまわしが多かったりしますが、そのへんコンシューマ向けとしてはキビシイと感じませんでした？　ほんとにできるのか、とか。

▲最新作のPCエンジン版『同級生』。この作品にかかる期待はかなり大きい！

©NEC Avenue/ELF・HEADROOM/NEC Avenue

ルフさんのゲームって、一種独特な雰囲気がありますよね。ノリという面でもそうだし、ドラマ的にとかも。

多部田　ほかの会社の作品を見てると、かなり暴力的な行為が目につくんですよ。ところがエルフは違う。社長の蛭田さんの人柄というのもあると思うんですけど、作品に対して、そういう部分で非常に気を配られているんですよ。

――〝女のコを襲っちゃうぞ系〟って多いですからね。

多部田　経営者として、クリエイターとして、いちどでもそれをやってしまったソフトハウスというのは、信用ならないんですよ。それって、ある意味、女性に対する愛情の欠落なんですね。それで、しぼり込んでいった結果、エルフさんとバーディソフト（『CAL』のパソコン版を発売したソフトメーカー）さんということになったんです。

――パソコンからコンシューマ機へ移植するにあたり、もちろんハード的なスペックもそうなんですけど、様々な面で表現という問題にぶちあたりますよね。

多部田　やはりPCエンジン…、いわゆるCD-ROMの場合、キャラクタがしゃべりますから、そのキャラクタにどういう味つけをしていくかということですね。過激なシーンをカットするだとか、そういう部分はあんまり重要視しなかったですけどね。『同級生』に関していえば、『ドラゴンナイトII』を作ったときのノウハウがありましたんで、何をどうすればいいのかというのが、ベクトル的にわかってましたから…。

――そういう意味では、気がラクだったと。

多部田　あと、もうひとつ言うなら、『同級生』はナンパゲームなんですけど、エッチにウェイトを置いて作られてはいないんですね。女のコと言葉をかわして、気持ちを通じあわせていって…みたいな。そして最終的に、肌をふれあうのか、そうはしないのか。気持ちだけふれあって終わるのか、肌まであわせるのか…。これは、また別の問題なんですけどね。

――編集部の『同級生』の記事担当者なんか、純粋にストーリーを楽しんでますもん。仕事でやるんじゃなくて、楽しみながら個人的に遊びたいって。

多部田　けっきょくのところ、過激な表現そのものに目的があるわけではないんで、そこらへんをキチンと表現してやれれば別にそんなに無理なくできるなと。何よりも重要なのは、愛情のうえにキチンと物事が成り立っているかということ。テレビで、夜の9時台から10時台にやってるドラマもそうなんですけど、やっぱりベッドシーンって出てきますよね。それってのは、必ずキレイに撮られてたり、キチンとした愛情のもと、おこなってたりと、それが大前提になっているんです。

――必然性があるってヤツですかね。

多部田　必然性ってのは関係ないんですよ。それは、大きな勘違いです。変な話なんですけど、キチンと通じ合ってさえいれば、必然性なんてなくてもいいんですよ。触れ合って、気持ちが通じ合って…、だから肌を合わせる。流れのなかに必然性は存在しないんですよ。

――先ほど、多部田さんのお話のなかで、PCエンジンの場合キャラがしゃべるんで――というくだりが出てきたんですけど、どのキャラクタにどの声優を起用するか。〝声〟というのも、頭を悩ます部分のひとつじゃないですか？

多部田　そういう点でいうと、大切なのは〝声の質〟ですね。質さえ合っていれば、ハッキリいって誰でもいいことなんです。そのキャラクタをできるかできないかは収録時のディレクターの演技指導の、キャラクタを演じられるか演じられないかは声優さんご本人の演技能力の問題ですから。もちろん、上のクラスの声優さん、場馴れしている声優さんを起用すれば、それはそれなりに早く録れますしね。少なくとも、レッスンをキチンとやっている方であれば問題はないんです。

――多部田さんの言う〝質〟というのを、具体的に教えていただけますか？

多部田　高い声がキレイな方は高めの声を、かわいくてブリブリ系の声の方なら、そういったキャラをやればいいんです。

――『同級生』のキャラクタたちは、それに基づいていると。

多部田　そうです。

――100点満点？

多部田　う～ん…（と、しばし考えながら）、難しいですねェ。収録時間の関係もあるし…。でも、ほぼイメージどおりかなぁ。ただそれは、あくまでも私自身の感想であって、プレイしてみての聞きざわりってあるし、ユーザーの方がどのような感じで受けとめるか楽しみですけどね。

『卒業R』はユーザーに対する実験的作品。今後はいろんな次世代機でゲームを作りたい。

――PC-FXのタイトルから『卒業R』について、少々お話を。最大の興味は、実写になって登場の5人の女のコたちのことですが…。

多部田　5人に関しては、極力、ふつうの女のコを選びました。世間ばなれした、とびきりの美少女っていうのは、集めようと思えばかんたんに集められるんですよ。でも、それじゃ意味がない。タイトルについている『R』というのは〝リアル〟のRですから。実際、〝お嬢様〟がとびぬけてキレイかっていったら、そんなことないでしょ。

――〝お嬢様〟という言葉の持つ響きから、なんかスゴイ美少女ってイメージしちゃうけど、人間ですからね。当然、ブスだっているし…。

多部田　キレイなコばかりひとつのところに5人も集まるかっていったら、そうじゃない。リアルさを求めた結果、ああいうキャスティングになったんです。ふつう的な女のコのなかでも、キレイな女のコっていう。

――マンガがドラマ化されると、イメージが崩れてガッカリ…なんて話、よく聞きますよね。キャスティングや世界観みたいなところで、それまで自分が持っていた、抱いていたイメージと違っちゃうっていう。楽しみにしてたのに「裏切られた」みたいなこと。

多部田　その…「裏切られた」とか「裏切られない」とか、それが気になるんでしたら、とにかく商品を買っていただきたいですね。気になるんだったら、〝よ～く見てみてよ！〟ってことなんです。手に取って、実際に遊んでみてよって。それがネライなんですから。で、そのあとに、ユーザーの方たちがどう思うかなんですよね。

――……。

多部田　例えば、中本にしろ加藤にしろ志村にしろ、竹井正樹さんのあの絵が、ただ〝ポッ〟とあっただけでは、おそらく普通のゲームだったでしょうね。遊んでみて、ゲームのルールなりシナリオなりセリフなりが全部いっしょくたになって『卒業』というものが構築されているわけで、今の時点での『卒業R』は、あくまでも彼女たちの写真があるだけでしかない。これからゲームとして完成していったときに、どんな印象を得られるのか。問題はそこにある（↖）

多部田 俊雄

●たべた・としお
NECアベニュー・ソフト部門のチーフプロデューサー。
自称、プロデューサー兼、ディレクター兼、パシリだとか。
これまで、PCエンジンで『卒業』『誕生』など数々の作品を手掛ける。

●編集部に『卒業R』の女のコたちがやってきた。残念なことに中本静ちゃんは病欠のため、この日は4人のみ。きたない編集部にセーラー服の美少女がゾロゾロ入ってくる姿は、なんかすごく異様な風景だった

（ノ）わけなんですね。

――だから、イメージ写真や本人を見ながら語っても、まったく意味がないと。

多部田　もちろん。

――『卒業R』という作品は、ある意味コンシューマ機において、新しいタイプの作品だと思うんですけど。

多部田　ユーザーに対する実験的な作品であることに違いはないですね。これが成功するかどうかで、今後の作品は変わってくると思いますよ。実際、けっこうナマナマしくなるんでキビシイかとも…ね。

――アニメ絵のCGと違って実写なんで、しぐさやリアクションなんか、すごく楽しみですね。

多部田　本来『R』のような作品って、パソコンのほうで芽が出やすいんです。最近よく、「もっと斬新なものが見たい。斬新なものが欲しい」って声を耳にするんですけど、じゃあ斬新なものを出してユーザーさんのほうが理解してくれるのかって。理解できる斬新さって、〝自分たちのキャパで分かるものプラスαちょっとこぼれてるかな…〟くらいなんですよ。あくまでも手のひらの上の斬新さであって、あまり大きいものって、かえって受け入れられないんですね。その点、ふところが広いのがパソコンユーザーで、なんか怪しげなソフトがあったらやってみようって考えて、いろいろ飲み込んで自分たちのなかで消化する。それでオモシロければ、口コミでドンドン広がっていくんですね。

――パソコン向きのゲームとコンシューマ機向きのゲームとは、まったく性質が異なるものですか。

多部田　パソコンからコンシューマ機に移植するとき、パソコンとは違うんだというのを念頭に置きつつ移植しないと、けっきょく理解されるものってできないんですね。シム系ですとか、海外で売れたソフトなんかも、そのままコンシューマに持ってこようとすると、だいたいコケますから。

――多部田さんが挑戦してみたいソフトってあります？

多部田　パソコン版で、あやしげなヤツ（笑）。なんか、視点のちょっと違うようなヤツね。それはあくまでもパソコンでです。パソコンで無理にコンシューマナイズを前提とした企画を進める必要はないし、進めちゃいけないんです。実は、よくあるんですよ、「ウチでこうこうこんなパソコンゲーム作ってるんですけど、移植もラクなんでコンシューマでやりません？」って売り込み。ハナから移植を前提にして作った平々凡々なタイトルなんて、我々は欲しくない。そんな話は、すべてお断りしてます。

――この10月からNECさんの体制が新しくなりますが…。

多部田　これまでPCエンジン、PC-FXに限定してゲームを作ってましたけど、もっと間口を広げることになると思います。

――ということは…。

多部田　いまの時点で言えるのは、PCにかぎらず、次世代機に関して積極的にゲーム開発をやっていくということです。

（END）

いいモノ当たる!!

読者プレゼント

アンケートに答えてプレゼントをもらっちゃおう!

アンケート

❶この本のなかで、おもしろかった記事を表①から3つ選び、順に番号を書いてください。
❷つまらなかった記事がある場合、表①から3つまで選び、順に番号を書いてください。
❸あなたが、ふだんよく読む雑誌を表②から選び、番号を書いてください。
❹あなたが持っているゲーム機、パソコンを表③から選んで、番号を書いてください。
❺これから買おうと思っているゲーム機、パソコンを表③から選び、番号を書いてください。
❻本誌でとりあげてほしいバーチャル・アイドル（ゲーム、アニメ等ジャンルを問わずキャラクタ）の名前と、その作品名を書いてください。
❼あなたの好きなアニメ作品（テレビ、OVAを問わず）を、ひとつだけ教えてください。
❽あなたの好きな声優を表④から2人選び、番号を書いてください。
❾バーチャル・アイドルを見るとき、どこをチェックするか、番号を書いてください。
(1)キャラクタの顔
(2)キャラクタの名前
(3)ファッション（服装）
(4)声優は誰か
(5)その他
❿「バーチャル・アイドルVol.5」を、何で知りましたか?
(1)ラジオのCMおよびラジオ番組
(2)PCエンジンファンの広告
(3)プレイステーションマガジンの広告
(4)本屋で見つけた
(5)その他
⓫あなたが持っている「バーチャル・アイドル」の号に、マルをつけてください。
⓬今号の表紙の感想をお願いします。
⓭P28〜30を読んで、「バーチャル・アイドル大賞」候補を1人だけ番号で書いてください。

表① 今号の記事

No.	
01	表紙
02	パステル♥マドカのどんぶり島大百科
03	第2回バーチャル・アイドル大賞投票募集
04	アイドル仕掛け人に聞く
05	声優愛用グッズ&バーチャル・アイドルグッズプレゼント
06	同級生 夏休み想い出ノート
07	好き好き♥美少女SLG
08	天地無用!/魎呼と阿重霞のたのしい恋愛劇
09	桜井智ライブレポート
10	鈴木真仁100%
11	CLOSE-UP岩男潤子
12	アイドルボイス INFORMATION
13	フォトCDで声優といつも二人っきり
14	声優さんに聞く私のこだわり
15	冨永みーなのあの人に大変身!
16	椎名へきるの「で・じ・た・る・あ・ん・じゅ」
17	國府田マリ子の「くらえ!この元気・あなたのもとへ」
18	金月真美の「ミシガンより愛をこめて♥」
19	ときめきメモリアル・総力特集!!虹野沙希
20	クォヴァディス 4人の宇宙美女に急接近!
21	バーチャル・アイドルEXPRESS
22	アイドルボイス カラオケSONGガイド
23	アイドルボイス ラジオ番組改編期情報
24	リーダーズクラブ
25	ゲーム・CD・イベントカレンダー
26	〈付録①〉岩男潤子にっこりポスター
27	〈付録②〉同級生DOKIDOKIふしぎカード

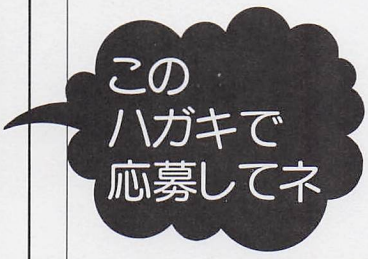

表② 雑誌名

No.	
01	アニメージュ
02	ニュータイプ
03	アニメV
04	アニメディア
05	VOICEアニメージュ
06	GAMEアニメージュ
07	声優グランプリ
08	ファンロード
09	MEGU
10	メガストア
11	B-CLUB
12	PCエンジンファン
13	電撃PCエンジン
14	ファミリーコンピュータマガジン
15	ファミコン通信
16	Vジャンプ
17	サターンFAN
18	セガサターンマガジン
19	プレイステーションマガジン
20	Theプレイステーション
21	電撃プレイステーション
22	LOGIN
23	コンプティーク
24	電撃王
25	マイコンBASICマガジン
26	ゲーメスト
27	ゲーメストEX
28	3DO MAGAZINE
29	週刊少年ジャンプ
30	週刊少年サンデー
31	週刊少年マガジン
32	週刊少年チャンピオン
33	月刊電撃コミック・ガオ
34	コミック電撃大王
35	少年エース
36	その他

表③ 機種名

No.	
01	ファミコン
02	ツインファミコン/ディスクシステム
03	スーパーファミコン
04	ゲームボーイ/スーパーゲームボーイ
05	バーチャルボーイ
06	Nintendo64
07	PCエンジン
08	CD-ROM²
09	CD-ROM²+スーパーシステムカード/スーパーCD-ROM²
10	PCエンジンDUO/DUO-R/DUO-RX
11	アーケードカード
12	PC-FX
13	メガドライブ/メガドライブ2
14	ワンダーメガ/ワンダーメガ2
15	MEGA-CD/MEGA-CD2
16	スーパー32X
17	セガサターン/Vサターン/ハイサターン
18	ゲームギア
19	プレイステーション
20	3DO
21	プレイティア
22	NEO・GEO/NEO・GEO CD
23	レーザーアクティブ+LD-ROMコントロールパック
24	レーザーアクティブ+MEGA-LDコントロールパック
25	MSXシリーズ
26	PC-9801/9821シリーズ
27	DOS/V
28	マッキントッシュ
29	その他
30	何も持っていない
31	とくに買いたくない

表④ 声優名

No.		No.		No.		No.		No.		No.	
01	天野由梨	08	笠原弘子	15	國府田マリ子	22	鈴木真仁	29	野上ゆかな	36	水谷優子
02	井上喜久子	09	笠原留美	16	小森まなみ	23	高橋美紀	30	林原めぐみ	37	三石琴乃
03	岩男潤子	10	かないみか	17	桜井智	24	丹下桜	31	氷上恭子	38	皆口裕子
04	岡本麻弥	11	川口雅代	18	篠原恵美	25	鶴ひろみ	32	久川綾	39	宮村優子
05	小野綾子	12	菊池志穂	19	椎名へきる	26	冬馬由美	33	日高のり子	40	横山智佐
06	小野寺麻理子	13	金月真美	20	白鳥由里	27	富沢美智恵	34	深見梨加	41	吉田古奈美
07	折笠愛	14	草地章江	21	菅原祥子	28	冨永みーな	35	松本梨香	42	その他

※雑誌公正競争規約の定めにより、この懸賞に当選された方は、この号の他の懸賞に入選できない場合があります。

応募のきまり

左にとじこんだハガキに、P37〜39に掲載したプレゼントのなかから欲しいものの番号(❶〜⓳)と賞品名をひとつ書き、下記のアンケートに答え、50円切手を貼ってポストまでダッシュ。締め切りは10月31日(必着)。当選者の発表は、12月発売予定の本誌Vol.6誌上で行います。

バーチャル・アイドル Vol.5 アンケート回答欄

1 [ ][ ][ ]　2 [ ][ ][ ]

3 [ ][ ][ ][ ][ ][ ]

4 [ ][ ][ ][ ][ ][ ]

5 [ ][ ][ ][ ][ ][ ]

6 [名前 / 作品名]

7 [ ]

8 [ ][ ]　●その他と答えた人のみ、右に、あなたの気になっている声優の名前を書いてください [ ]

9 [ ]　10 [ ]　11 [VOL.1・VOL.2 VOL.3・VOL.4]

12 [ ]

13 ●第2回バーチャル・アイドル大賞の推薦 [ ]

♥本誌を読んだご感想や本誌へのご意見を書いてください。

〈編集アンケート〉

郵便はがき

50円
切手を
はってね！

105-□□

東京都港区東新橋1-1-16
徳間書店インターメディア㈱
バーチャル・アイドル
Vol.5読者アンケート係 行

プレゼントで欲しいもの [　　] 番

□□□-□□ 住所

氏名

年齢 歳

電話番号 (　　)

職業

性別 男・女

〈切って出す〉

サンプル無料プレゼント応募はがき

声優 サイン入り 愛用グッズ＆バーチャル・アイドルグッズ プレゼント

１年間の感謝の気持ちをこめて、今号は超ＢＩＧなプレゼントを用意。本誌でおなじみの人気アイドルボイスたちが、みずからの愛用品や思い出の品々をドーンと提供してくれたのだ。それも、ぜ～んぶ直筆サイン入り。この世にたったひとつしかない貴重なグッズばかりだぞ!!

●とくに人数の書いてないものは、すべて１名分のプレゼントです。

1 金月真美

貝殻のランプ＆お気に入りCDのセット

●美しく光る貝のランプ。ぜひ、まくらもとに…♡

●金月さん愛聴のCDだよ

1名ずつ

2 冨永みーな

カラオケ歌本（みーなのものまねレパートリー印つき）

●冨永さんとの"ものまねトークHit"を夢見て、歌をおぼえよう！

3 國府田マリ子

ファイルケース／バインダー／ポラ写真（表紙撮影時のもの）

●マリ姉がやさしく微笑む

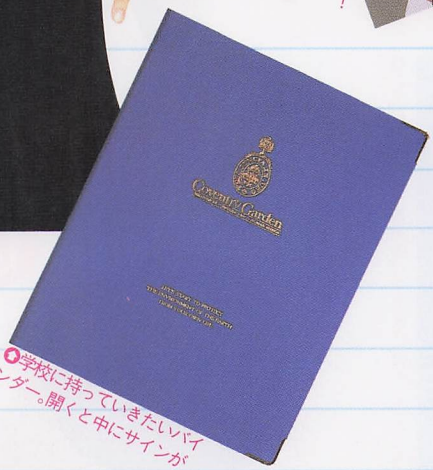

●学校に持っていきたいバインダー。開くと中にサインが

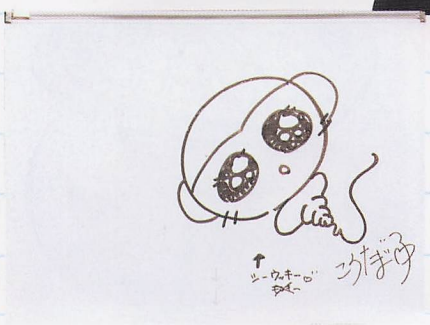

●シーウッキーがかわいいファイルケース

4 草地章江

オルゴール

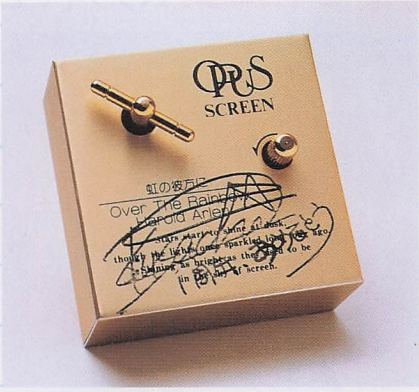

●聴くたびに草地さんを想い出す…

P34のアンケートに答え、右のアンケートハガキで応募しよう！

6 松井菜桜子

ミニバック&エッセイ本「なんてこったい!?」のセット

松井さんのエッセイ本とバッグ(写真)を!

5 岩男潤子

小物入れ

アクセサリー入れにピッタリね

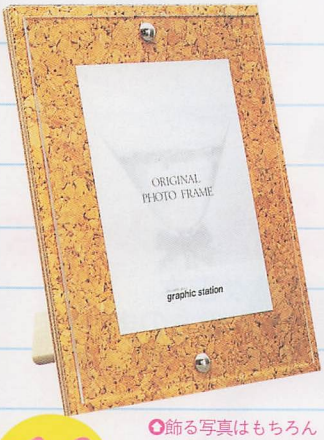

飾る写真はもちろんこおろぎさんだよね!

おしゃれなキミにはミニーの鏡をどうぞ♡

10 こおろぎさとみ

フォトスタンド

9 水谷優子

ミニーマウスの手鏡

7 笠原留美

イノシシのぬいぐるみ

手のひらサイズでさわり心地がいいの

11 折笠愛 バックギャモン

外見はカッコイイ茶系のバッグ。中にはバックギャモンが!

8 日高のり子 ポプリポット/キャップ

1名ずつ

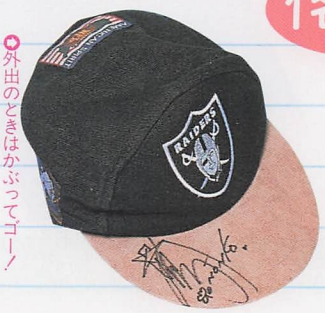

外出のときはかぶってゴー!

いい香りで気分リラックスだね

13 丹下桜
ステーショナリーセット

見てるだけでも楽しい文房具たちなのだ

ハンカチは未使用。使うのが惜しいよね

12 高橋美紀
ビニールポーチ&ハンカチのセット

男のコにはちょっと小さいかも。でもグーよ

16 矢島晶子
壁掛け電話帳

好きなコの電話番号を書き込みたいね

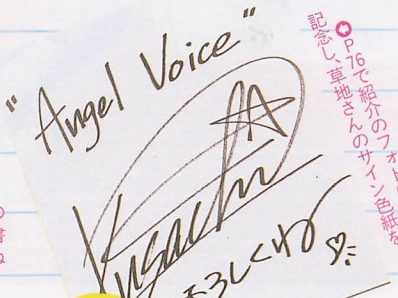

P76で紹介のフォトCD発売を記念し、草地さんのサイン色紙を！

15 Angel Voice
草地章江サイン色紙

14 鈴木真仁
健康サンダル

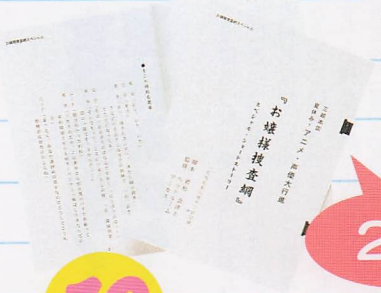

実際に声優さんが使った超貴重な台本

2名

19 お嬢様捜査網
イベント使用台本

17 できたてハイスクール
クリアファイル&テレカのセット

ラブコールは、絶対にこのテレカで♡

アイドルたちの資料の整理(!?)にお役立ちのアイテムなのだ

18 小森まなみ
アルバム「BELIEVE」のポスター

部屋に貼っておけば、いつでも小森さんがニッコリ

プレゼント協力(50音順)

- 青二プロダクション
- 81プロデュース
- 大沢事務所
- 大橋巨泉事務所
- 河野プロモーション
- BPS
- フリーアトム
- ぷろだくしょんバオバブ
- HEADROOM
- マイティーハウス

'95 夏『同級生』たちの夏をふりかえる

『同級生』夏休み想い出ノート

「同級生 DOKIDOKI不思議カード」はP85だぞ!!

ひと夏の経験は『同級生』少女たちを
どんなふうに変えたのだろうか?
そっと彼女たちの想手ノートを
のぞいてみよう。もちろん気になる
『同級生2』の情報もばっちりだヨ!

●同級生
NECアベニュー/PCエンジン
'95年10月27日発売予定/8800円(税別)
●同級生2
NECアベニュー/PC-FX
発売日未定/価格未定

女子高生7人に聞いた夏休みのケ・イ・ケ・ン

今はもう秋。夏のあいだあれほどにぎわった海やプールは、まるで何もなかったかのように静まりかえっている。少女たちの肌にわずかに残る日焼けの跡だけが、過ぎ去った夏の記憶をとどめている。

12月の冬休みまで、1年でいちばん長い2学期が続く。『同級生』少女たちも学校生活という名の大いなる日常に追われている。まるで、ほんのひと月前のできごとを忘れてしまったかのように、毎日をおくっている。もはや彼女たちにとって、夏は過ぎ去った想い出になってしまったのだろうか?

しかし、ひと夏の経験は彼女たちを確実に成長させたはず。ただ、青春の真っ只中を生きる少女たちには、振り返るだけの時間がちょぴり足りないだけなのだろう。

そこで、『同級生』の女子高校生の夏をふりかえってみよう。気になる夏休みの想い出を語ってくれたのは、桜木舞、桜木京子、黒川さとみ、仁科くるみ、鈴木美穂、高野みどり、田中美沙の7人だ。

彼女たちは夏休みにどんな経験をしたのか、さっそく見てみよう。

部活や補習で、夏休みでも毎日のように学校へ通ってきていた生徒もいるのだ

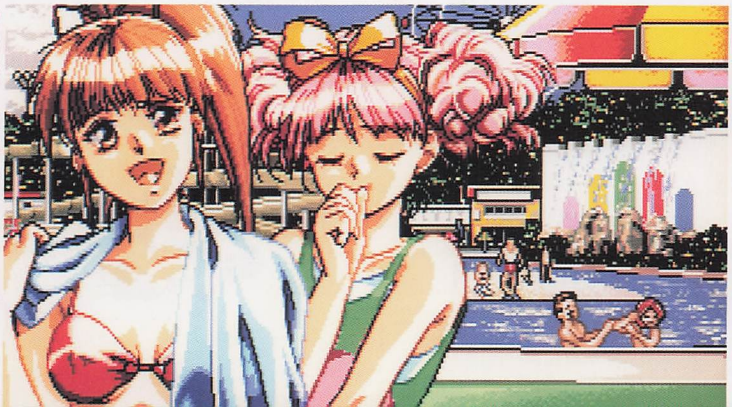

田中美沙&鈴木美穂のなかよしコンビは、ふたりそろってプールにいったんだ

桜木舞

容姿端麗、成績優秀、完全無欠のお嬢さま

もうお嬢さまとは呼ばないでネ

「わたしにとってこの夏休みは、きっと生涯忘れられないでしょう。だって…」

開口一番そう答えたのは桜木舞ちゃん。私立先負学園に通う高校3年生で、成績も優秀だという。

「わたし、いままで、どこかで自分を抑えていたところがあるんです。でも、何か自分のなかでふっきれたというか…。わたし、男のコとデートもしちゃったんですよ。だけど、あとでそのことを両親に怒られて、しばらく外出を禁止されてしまったんですけど（笑）」

ずいぶんと男女交際に厳しい家庭にお育ちのご様子。

「でも、もうお嬢さまは卒業。これからはもっと自分の考えで生きていきたいんです。恋愛だって、結婚だって、ほんとうに自分が好きな相手としたいと思うの」

突然の脱・お嬢さま宣言。いったい、何が彼女をここまで変えたのだろう？　しつこく聞いてみた。

「えっ、それは、ウフフ…」

イミシンな笑顔が返ってくるばかり。だけど、きっとステキなケイケンをしたんだろうね。

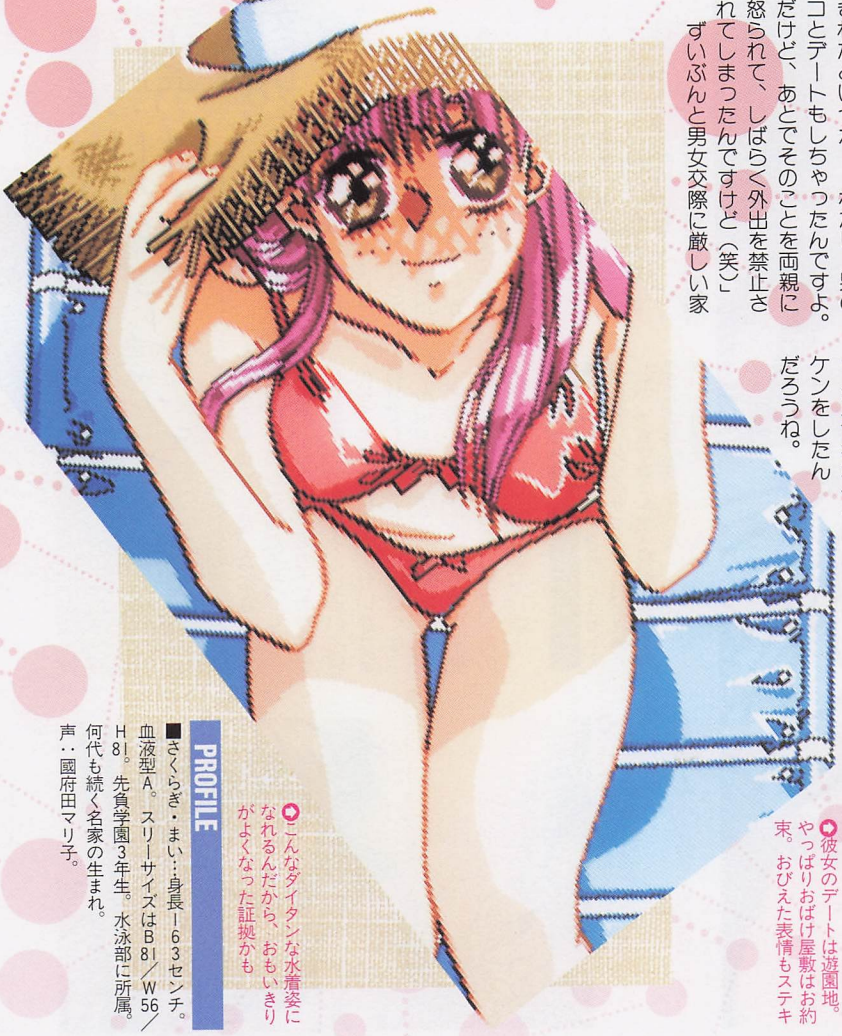

こんなダイタンな水着姿になれるんだから、おもいきりがよくなった証拠かも

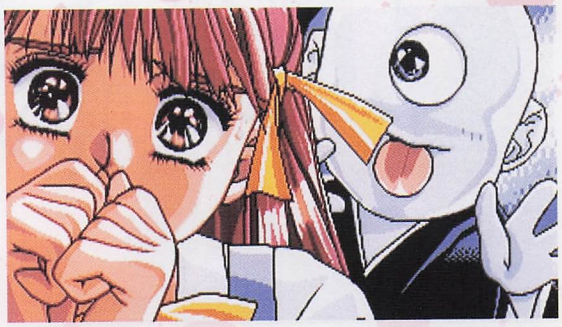

彼女のデートは遊園地。やっぱりおばけ屋敷はお約束。おびえた表情もステキ

PROFILE

■さくらぎ・まい…身長163センチ。血液型A。スリーサイズはB81／W56／H81。先負学園3年生。水泳部に所属。何代も続く名家の生まれ。声：國府田マリ子。

桜木京子

明るく元気な性格。桜木舞のカワイイ妹

すてきな先輩となかよくなれました

ちょっぴりナットクいかなそうに頬をふくらませるのは桜木京子ちゃん。上の桜木舞ちゃんの実の妹。まだ、高校1年生だという。

「せっかくすてきな先輩とであったんだけど、舞ちゃんの友だちなんだもん。ウーン…複雑だなあ」

京子ちゃんはお姉さんのことを〝舞ちゃん〟と呼んでいるそうだ。この姉妹、性格も対照的だし、なんだかフシギな取り合わせだ。

PROFILE

■さくらぎ・きょうこ…身長156センチ。血液型A。スリーサイズはB82／W55／H83。先負学園1年生。テニス部に所属。姉の舞とは対照的な性格。声：柳瀬なつみ。

とにかく元気な京子ちゃん。ほんとうに舞ちゃんと血縁関係があるのかな～？

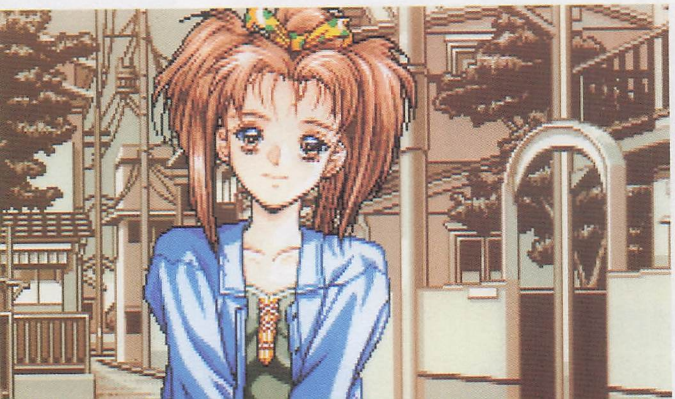

大人の意見

芹沢よしこ

生徒たちが非行に走りやすい夏休みは、教育者として頭を悩ませます。とくに3年生は受験をひかえているので、もっと勉強してほしいと思うのですが…。（教師／25歳／声：井上喜八子）

成瀬かおり

夏休みなんだし、まあ、カタイことはいわず楽しんでもいいんじゃないのかなあ？　いがあって、恋が始まるかもしれないしね。ステキな出会い（ウォータービジネス／20歳／声：永島由子）

©ELF・ELF／NEC Avenue

喫茶店のボーイッシュな看板娘

黒川さとみ

ちょっぴり女らしくなれたかも?

「夏休みといっても、ほとんど喫茶店にいたかな? バイトというか、看板娘みたいなものだから」

そう笑いながら答えたのは黒川さとみちゃん。ショートカットが印象的な18歳で、先負学園の3年生だ。夏休みはとくにどこかへでかたりはしなかったという。

「ほとんど毎日、店のほうにでていたからね。まあ、ちょっとしたワケがあって、何日か店のほうを空けちゃったんだけどね…」

一瞬、彼女の気丈な表情が曇ったような気がした。なにかよほどの理由があったのだろう。

「まあ、ちょっと男のことで思うところがあってさ…。いろいろ悩んじゃったけど、そのせいかな? 自分でもちょっとは女らしくなったんじゃないかと思うんだ」

恋をすると女性はステキに変身する。きっと、彼女は恋をしたのだ。あえて結末は聞かないが…。

PROFILE

■くろかわ・さとみ…身長163センチ。血液型O。スリーサイズはB83/W58/H85。先負学園3年生。親戚が経営する喫茶店の看板娘(?)だ。声:小野綾子。

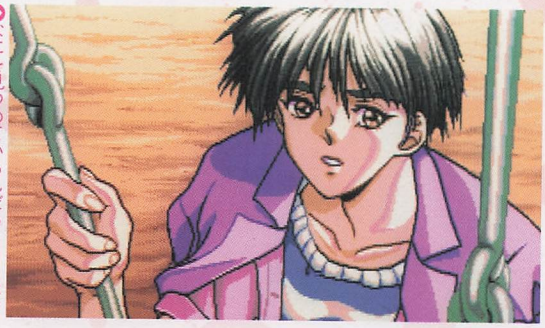

なにを見つめているんだろう? たそがれどきに憂いの表情。ブルースな気分

いつも勝気なのに、急に無口になるんだから。女のコってフシギなイキモノ…

ふうううぼさがチャーミング

仁科くるみ

彼氏のおかげで悩まされまくり〜

仁科くるみちゃんは先負学園に通う高校3年生。おおかたの高校3年生がそうであるように、彼女にもつきあっている男性がいた。

「じつは彼に、ラブホテルに入ろうって誘われたんです。でも、わたし怖くて逃げちゃったんです」

いくら好きな相手でも、いきなりホテルに誘われたんじゃ、ビックリしないほうがおかしいよね。

「それに、彼…、なんだかほかの女の人にちょっかいだしていたみたいだし。たしか、正樹夏子さんとかいったかしら?…」

だいぶ、彼にふりまわされたようだけど、彼とはどうなったのかな?

PROFILE

■にしな・くるみ…身長156センチ。血液型A。スリーサイズはB80/W56/H81。先負学園3年生。夏休みまでは恋人がいた。ちょっぴりオクテ。声:笠原留美。

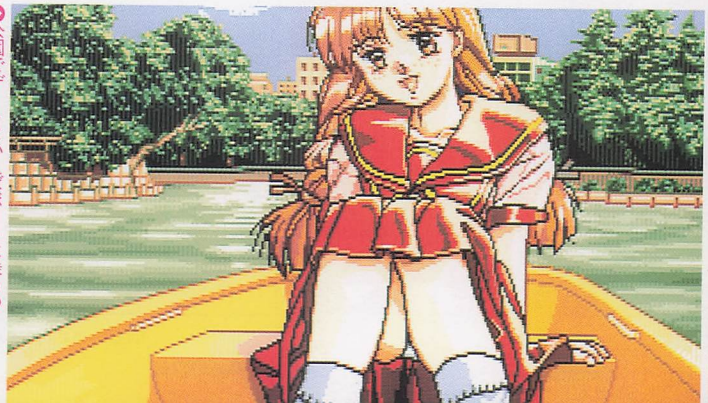

公園でデートといえばボートに乗るのはお約束。あの…、パンツ見えてますよ

見た目は幼いけれどホントは…
鈴木美穂

アルバイトで社会勉強できました

「大好きなお花といっしょだったので楽しかったです。それに、いろいろと社会勉強もできました」

ニッコリ笑ってそう答えてくれたのは鈴木美穂ちゃん。先負学園の3年生、立派な18歳だ。服装のせいもあるのだろうが、もうちょっと年下に見られるそうだ。

「これでも、男のコといっしょに映画を観にいったんです。それに、わたし、おもいきってラブレターを書いちゃったんです…」

ラブレターとはまた考えたもの。して、返事のほうはというと…。

「それはヒ・ミ・ツ♡」

PROFILE

■すずき・みほ…身長154センチ。血液型A。スリーサイズはB78／W56／H80。先負学園3年生。放送部に所属している。性格はやや引っ込みじあん。声：丹下桜。

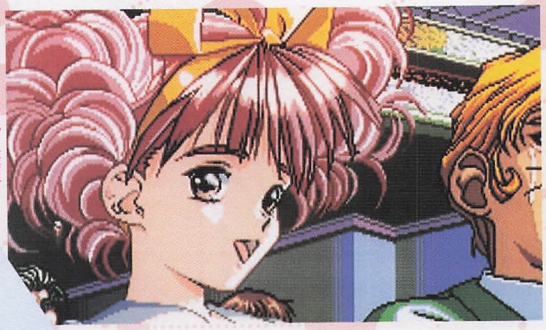

こんな無邪気な笑顔を見たら、アンナことやコンナことできません

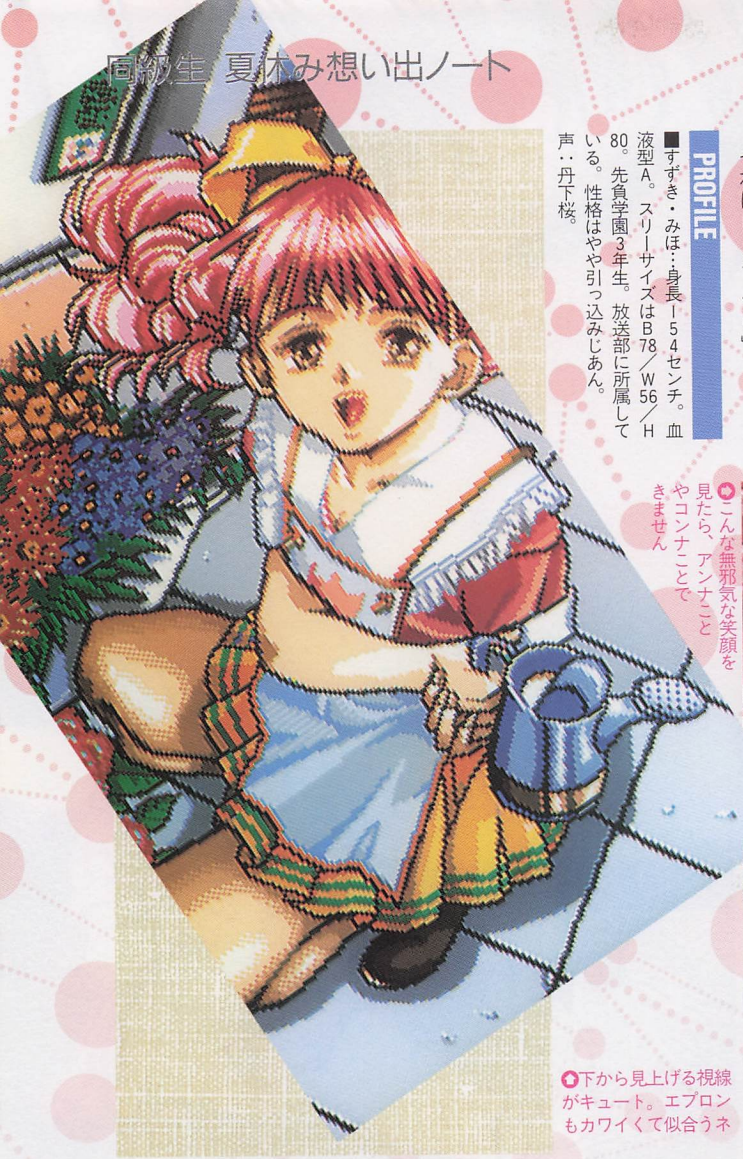

下から見上げる視線がキュート。エプロンもカワイくて似合うネ

学校では目立たない存在だけど…
高野みどり

好きになった人にセーターを編んでいます

「わたし、1年の学園祭のときからずっと好きな人がいたの。この夏休み、その人と初めて言葉をかわすことができたの。わたし、きっと今年の夏を忘れないと思う」

熱心に編み物をしながら、話してくれたのは高野みどりちゃん。あこがれの男性へのプレゼントだろうか。古風な黒ぶちメガネの下、一心不乱に瞳が編み目を追う。

「あん…、あまり話しかけないで。編み目を間違えちゃいそう」

PROFILE

■たかの・みどり…身長162センチ。血液型AB。スリーサイズはB84／W60／H86。先負学園3年生。手芸部に所属する。クラスでは目立たない存在。声：鈴木真仁。

大人の意見

斎藤亜子

夏休みにいろいろなところに遊びにいった高校生のみんなが、うらやましく思えます。わたしは来る日も来る日も、薬局で店番をしているだけですから…。（薬局店員／20歳／声：草地章江）

斎藤真子

夏休みとはいえ、生徒の健康に注意をはらうのが校医の務め。恋をするのもいいですが、男女交際には、おたがいに責任を自覚してのぞんでほしいと願います。（校医／23歳／声：萩森侑子）

正樹夏子

わたしが恋人を奪ったとかいう女子高生がいるらしいけど、なんのことかしら？　高校生くらいの男のコはヤリタイ盛りなのよ、そのへんを考えてみたら？（専門学生／21歳／声：深見梨加）

真行司麗子

女子高生のみなさんもいろいろお悩みですのね。わたしもその気持ちわかります。わたしも人妻の身でありながら、ほかの男性に胸ときめかしてしまうことも…。（主婦／25歳／声：渡辺菜生子）

田中美沙

ポニーテールは振り向かない

ケガしちゃったけれどもう大丈夫

田中美沙ちゃんは陸上部に所属する高校3年生。インターハイをめざして練習していたけれど、ケガで断念してしまったそうだ。

「忘れないよ。たぶん今年の夏は一生忘れない。忘れるもんか…」

ときおり、ポニーテールをふるわせながら彼女はそうつぶやく。

「やめようかな、陸上…。そう思っていた時期もあったんだ」

美沙ちゃんはうつむいた。この夏休みは彼女にとって、あまりいい想い出がなかったようだ。

「だけど、やっぱり、続けるよ…、陸上。大学にいって続けるんだ」

彼女はスックと立ち上がった。その表情にもうかげりはない。

「いつかきっと…」

去り際に残した彼女の言葉。おそらく彼女のケガはもう心配ないだろう。体の傷も、心の傷も…。

PROFILE

■たなか・みさ…身長158センチ。血液型B。スリーサイズはB79／W55／H80。先負学園3年生。陸上部に所属。鈴木美穂とは親友どうし。声：小野寺麻理子。

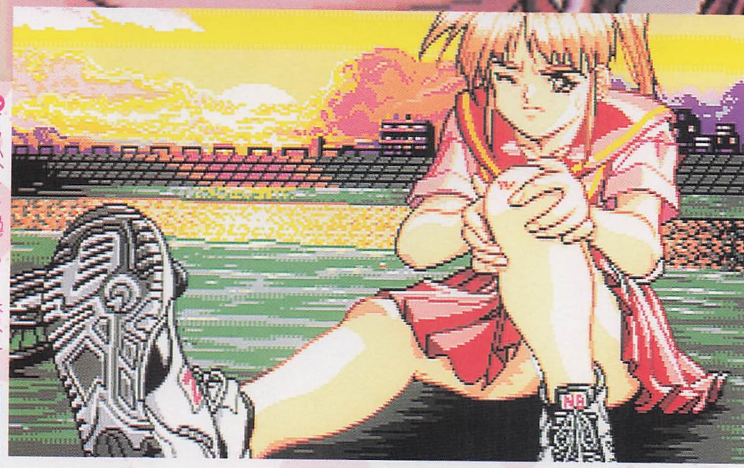

イタい、イタ過ぎる！ 体以上に心が…。傷ついたハートをいやす特効薬は見つかるのだろうか？

いろいろあったけど ワタシは元気です

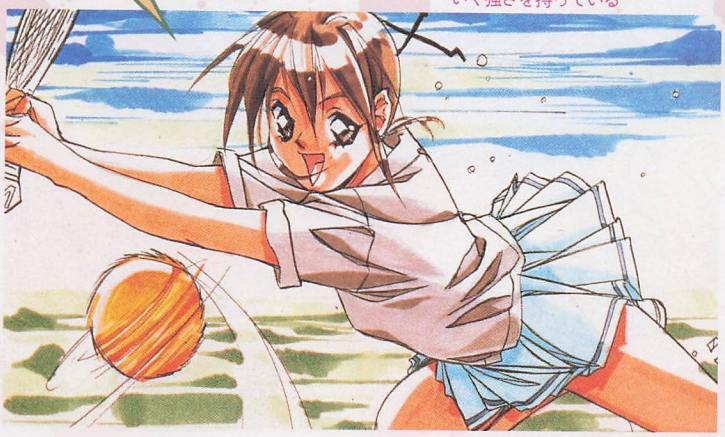

ツライことがあっても、それを乗り越えていく強さを持っている

男のコの背中がこんなに大きくて広いなんて…。戸惑いだけではない感情が…

大人の意見

堀 真純

夏休みだからって、あまりハメをはずさないように注意しないとネ。とくに男女交際は1対1の真剣な交際を心がけること。不純異性交遊は逮捕しちゃうわよ。（婦警／21歳／声：平松晶子）

草薙やよい

せっかくの長いお休みなんだから、ちょっとくらいムチャをしてもいいんじゃないかしら。もし、ケガをしたら、そのときは、わたしが治療してあげますね。（看護婦／20歳／声：高橋美紀）

佐久間ちはる

夏休みね…。わたしもつい最近まで高校生だったから、遊びたくなる気持ちはわかるんですよ。でも、わたしの場合、今は毋日が夏休みみたいだから（笑）。（フリーター／19歳／声：豊嶋真千子）

田町ひろみ

夏休みですか…。やっぱりコ○ケにいくでしょう！ えっ、みなさんいかないんですか？ そんなこといわないで、じゃあ、冬休みこそコミ○にレッツゴー!?（OL／20歳／声：水谷優子）

ウワサのもうすぐ冬休みあのコたちがやってくる

ちょっと早いような気がしないでもないけど、もうすぐ冬休み！じつは『同級生2』は冬休みをモチーフにしている。ということは、つまりウワサのあのコたちにもうすぐ会えるってことなのだ。

『同級生2』の舞台となるのは八十八町。『同級生』からは2年数ヵ月の歳月が経過している。

ウワサのあのコたちとは、八十八学園に通う7人の女子高生。鳴沢唯、水野友美、加藤みのり、篠原いずみ、舞島可憐、南川洋子、都築こずえ。ほかにも、杉本桜子や永島久美子など、総勢15名におよぶ。いずれも甲乙つけがたい魅力的な女性ばかり。20歳になった田中美沙も登場するぞ！

田中美沙20歳。八十八町に移り住んだ鈴木美穂を訪ねてきた。卒業しても親友

温泉旅館の浴衣を着た鳴沢唯。チラリと胸元がのぞくところがなんともグー

永島久美子はイナカの温泉旅館のムスメ。都会の女性にはない純朴さがただよう

『同級生』&『同級生2』が100倍楽しくなるグッズ情報

『同級生』&『同級生2』Goods Place

ゲームのみにとどまらず、ドンドン広がる『同級生』。最新のグッズ情報をチェックして、キミの『同級生』ライフをワンラックアップ！

『同級生』フィギュアモデル

『同級生』フィギュアモデルは舞、美穂、美沙、くるみ、さとみの5種類。1/6スケールで、全長は約26センチ。ソフトビニール製で柔らかい肌ざわりが特長。全パーツ着色済みで塗装の必要がなく、組み立てもカンタン。気になる価格は各体7800円（税別）とお買い得になっている。

製造・発売元は有限会社ホットコーナー。なお、お問い合わせは、エルフ販売03(5377)0458もしくは、ハイパーホビー新宿店03(3352)2422、ワールドアオヤマ06(383)9013までお願いします。

『同級生2』オリジナルまくら

『同級生2』の人気美少女・鳴沢唯と、杉本桜子をデザインしたオリジナルまくら。

90センチ×45センチの特大サイズで、両腕でギュッと抱きしめるにはちょうどいいサイズ。材質は表面はシーチングコットン、中はポリエステル綿だ。

価格は各1個1万800円（送料＋手数料＋消費税を含む）。唯と桜子の2個セットでは1万9800円（送料＋手数料＋消費税を含む）となりちょっとだけお得。できれば2個セットでそろえよう。

お問い合わせは、エルフ販売、03(5377)0458まで。

『同級生』&『同級生2』テレホンカード

『同級生』と『同級生2』のエルフ特製オリジナルテレホンカード。なお、度数はすべて50度数です。価格は1枚1200円(送料＋手数料＋消費税を含む)。2枚2200円(送料＋手数料＋消費税を含む)。3枚3200円(送料＋手数料＋消費税を含む)。4枚以上は1枚増えるごとに、プラス1000円となります。お問い合わせは、エルフ販売03(5377)0458まで。

『同級生』オリジナルテレホンカード

『同級生2』オリジナルテレホンカード

『同級生』&『同級生2』サウンドメモリアル

『同級生』と『同級生2』のサウンドメモリアルアルバム。NEOアベニューから発売されている。

どちらもパソコン版をもとに、ゲームに登場する女のコのテーマ曲を収録している。しかも、全曲フルアレンジバージョン。

また、『同級生サウンドメモリアル』には、ショートドラマが収録されている。こちらはゲーム本編とは直接関係ないが、ファンならばおもわずニヤリとする内容だ。

『同級生2サウンドメモリアル』には、アイドル歌手の寺尾友美がうたうイメージソングも収録されている。どちらのCDも聴きごたえたっぷりの作品となっているぞ。

価格は『同級生～』が2800円（税込）で、2枚組の『同級生2～』が3300円（税込）。

なお、お買い上げお問い合わせはお近くのレコード店まで。

かわいい彼女たちと恋愛したい、育てたい！

好き好き♡美少女SLG

ここ何年かで不動の人気を築き上げた美少女シミュレーションゲーム。そのなかでも育成と恋愛のジャンルは、ひとつの時代の到来を告げている。

ここでは、この秋から来年にかけて発売が予定されている5タイトルをピックアップ！　合計38人ものフレッシュ美少女を一堂に集めてみた。

結婚 ~Marriage~

Wizard's Harmony ウィザーズハーモニー

ヒロイン・ドリーム

エンジェルグラフィティ ~あなたへのプロフィール~

続・初恋物語 修学旅行

©HEADROOM／SOFIX／SHOGAKUKAN PURODUCTION／WESTONE・HEADROOM／Shar Rock・ARC SYSTEM WORKS・MAP JAPAN・アストロビジョン／COCONUTS JAPAN ENTERTAINMENT・NEC Home Electronics／TOKUMASHOTEN INTERMEDIA／平野俊弘事務所

結婚 ～Marriage～

●小学館プロダクション／セガサターン
'95年12月下旬発売予定

卒業から7年。きれいになった彼女たちに会える日がくる

あの『卒業』で、ボクたち教師の手をさんざんやかせた愛すべき教え子、新井聖美、加藤美夏、志村まみ、高城麗子、中本静。彼女たちとこんなかたちで再会できることを予想できた人がいただろうか？　このゲームの目的はズバリ、彼女たちと結婚することなのだ。

教え子のときでさえかなり手強かった彼女たちのこと。恋愛の対象となったいまはさらに心遣いが必要だ。しかも、恋の駆け引きは会話だけでなく、彼女たちの表情やちょっとしたしぐさから、相手の気持ちを読み取ってあげなければうまくいかない。彼女たちに会えるのは12月だからもう少し先のこと。だから今回は彼女たちの魅力的な表情を見ながら、その日を楽しみに待っていてほしい。

7年前

かとうみか／25歳
7月23日生／A型
明朗活発な彼女。職業は彼女らしくスポーツクラブのインストラクター。自然に誠意を持って接することがポイント。

加藤美夏

（声：嶋方淳子）

あらいきよみ／25歳
12月3日生／O型
すっかり女らしくなった彼女だが、怒らせるとやっぱり怖いらしい。職業はフリーのルポライター。口説くときは多少の強引さが必要とか。

新井聖美

（声：鶴ひろみ）

結婚 Marriage

Marriage is perhaps the most important event of our lives. Now with the new game "Marriage", you can experience your future. Enjoy your imaginary life with the man or woman of your dreams!

7年前

なかもとしずか／25歳
9月18日生／A型
職業は獣医。すこし男性恐怖症のうえ潔癖症気味な彼女。やさしく、そしてなによりまじめに接することが大事だ。とくに女性関係がだらしないと、絶対に信用してもらえない。彼女がキミに信頼と安らぎを感じれば…!?

中本 静

（声：久川 綾）

7年前

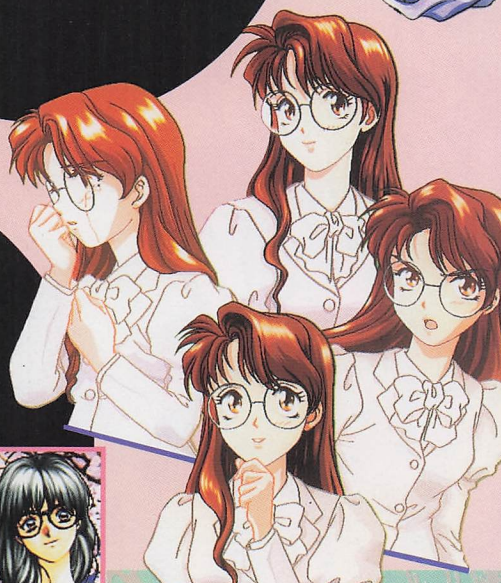

高城麗子

7年前

（声：冬馬由美）

たかぎれいこ／25歳／10月3日生／AB型。財閥の令嬢にして上場企業の社長秘書。なにかと派手な印象を受ける彼女も、やはり結婚には安定を求めている。

志村まみ

7年前

（声：金丸日向子）

しむらまみ／25歳／1月4日生／B型。ふだんは家事手伝い。実家の美容院で着付けのアルバイトもする。とても25歳には思えない外見と性格。ロマンチストな彼女は自分だけのナイトを待っている。そうすれば彼女もキミだけのお姫様に？

卒業からひきつがれた豪華声優陣!!

（株）小学館プロダクション

◆左から鶴ひろみさん、冬馬由美さん、久川綾さん、金丸日向子さん、嶋方淳子さん

◆あの新井がこんな口調であやまるなんて…なんかカワイイかも♡

ブック・ビデオ・テレビ『結婚プロジェクト』今後の展開

ゲームのマルチメディア化でファンを楽しませてくれるヘッドルームは、小学館プロダクションと共に、この『結婚～Marriage～』で、『卒業』や『誕生』にまさるあらゆるメディアへの展開を予定している。

まず、このページで紹介したとおり今年の12月にサターン版のゲームが発売され、その発売月内にゲームの攻略本を出版。年が明けて'96年の3月にOVAの第1巻、5月に第2巻、そして7月に第3巻と隔月ペースで計3巻の発売が予定されている。

そのほかにも、ゲームとアニメ両方のイラストを収録した原画集（発売時期は未定）や、テレビへの進出（番組枠、内容未定）の話もある。

ここまで挙げただけでもかなり広範囲にわたる大きなプロジェクト展開が予定されているわけだが、小説化やCD化、そしてもちろん他機種への移植の可能性も十分ありうるということ。

この冬注目のビッグタイトル。『卒業』以来のファンもそうでない人も、今後の展開から目がはなせなさそうだ。

Wizard's Harmony

ウィザーズ ハーモニー

●アークシステムワークス／プレイステーション
発売日未定

ファンタジー世界の学園で女のコといっしょにクラブ活動！

『ウィザーズハーモニー』は、ファンタジーの世界で学園生活を送る、クラブ活動育成シミュレーションゲームだ。このゲームの特徴のひとつに、いっしょにクラブ活動するキャラクタを選べる（勧誘する）というものがある。勧誘の対象になるキャラクタは15人いるわけだが、そのうちなんと9人が女のコ。しかも、何人勧誘してもかまわないのだ。ゲームの発売はもうすこし先になるが、今回は9人の美少女を大紹介。このページで勧誘したいコの目星をつけておくといいかもしれない。

シンシア・ラプティス

（声：井上佳子）

主人公と幼なじみのハーフキャットの少女。主人公のことをお兄ちゃんと呼んで慕う。無邪気で素直。カワイイ。

システィーナ・マーレイ

（声：小沢真美）

教会の娘。あまりにまじめなため、ギャグをギャグとして受け取ってくれない。天然ボケの激しさはご愛嬌？

メレッサ・イスキア

（声：小清水智子）

明るく元気な魔法マニア。でも、決して魔法が上手なわけではない。ちょっぴりおバカで、かわいい人間の少女。

ミシル・ライト

（声：ちび）

イヤなことでもハッキリ断れない性格だが、他人が体にふれることだけは極端に嫌がる。潔癖症？

アリシア・ヴェンセント

（声：高瀬真理子）

透きとおるような白い肌と美しいプラチナブロンドの髪をしたウンディーネ族の娘。世間知らず。

彩霞・真琴

（声：阿久津智美）

ハンサムな女のコ。その容姿を気にしてか、料理などの女のコらしい趣味をかくしている。

ソーニャ・ヒルバート

（声：渡辺理佳）

曲がったことが大嫌い。精進するための努力を惜しまない努力のひと。でも、運動神経はゼロ。

ジャネット・エーディカ

（声：ねこ）

戦争孤児で幼いころから苦労してきたせいか、戦争が大嫌い。そのくせ誰よりも強さを欲している。

ラシェル・ヴァンシア

（声：加藤純子）

明朗快活な元気少女。じっとしていられない性格。冒険談が好きで、いつか冒険者になりたいと思っている。

ミュリエル・レティーシャ

（声：広瀬由佳理）

三つ編みのよく似合う文学少女。体が弱く、本ばかり読んでいたので人と話すのは苦手。すぐに謝るクセがある。

ヒロイン・ドリーム

●マップジャパン
／プレイステーション
'96年春発売予定

ヒロインに憧れる少女の夢をかなえてあげたい

『ヒロイン・ドリーム』は、芸能界にあこがれる少女を教育し、一流のスターに成長させる育成シミュレーションゲームだ。

「ヒロイン」と名付けられたその極秘のプロジェクトは、役者、歌手、モデルなど、さまざまな芸能ジャンルにおける一流のスター＝「ヒロイン」を育成するというものだった。プレイヤーのボクらは「ヒロイン」候補生のうちのひとりである舞木静を、あるときは厳しく、あるときは励ましながら成長させていくのだ！

今回はその舞木静とライバルの美少女たちをお披露目する。発売は来年春。彼女たちとの楽しい毎日を期待しつつ要チェックだ！

見和 麗

みわ れい

背が高くスタイルの良さそうな麗ちゃんはモデル志望。容姿端麗、成績優秀で努力家。気さくでわけへだてがなく、クールでかっこいい人気者っていうからスゴイよね。完璧な彼女はもっとも「ヒロイン」に近い？

神楽姫子

かぐら ひめこ

すこし気の強そうな目が印象的な姫子ちゃんは歌がうまいんだって。聴いてみたいね。引っ越しが多くて孤独には慣れているっていうけど、本当は仲のよい友達を欲しがっているみたい。いい友達が見つかるといいね。

源舞由紀

げんぶ ゆき

明るい笑顔が魅力的な由紀ちゃんは、運動神経抜群で高校演劇界期待の星。静にとってはライバルであり親友である大切な人なんだ。カラッとした性格でみんなに慕われ、頼りにされている。素敵なお姉さんって感じ。

大羽音夢

おおは ねむ

ポワッとおっとりした感じの音夢ちゃんは、静や由紀と仲良し。ひとたびカメラを前にすると、気の強い野心家から妖艶な小悪魔まで、なんでも演じる演技の天才少女になっちゃうんだ。妖艶な彼女♡ 見てみたいね。

舞木 静

まいき しずか

愛すべき主人公の静ちゃんは、長い黒髪の美少女だ。「ヒロイン」にあこがれてはいるけれど、やっぱり年頃の女のコ。遊びの誘惑にはスゴク弱い。そのうえ気分屋であきっぽいというから、彼女の教育は大変。でも、カワイイ彼女の笑顔を見るためなら…ネ。

エンジェルグラフィティ
～あなたへのプロフィール～

●ココナッツジャパンエンターテイメント／プレイステーション
'95年冬発売予定

この冬に発売予定の『エンジェルグラフィティ』は、キャラクタデザインに『きまぐれオレンジ☆ロード』などで根強いファンを持つ人気漫画家、まつもと泉先生を起用した、超期待の恋愛SLGだ。プレイヤーのボクたちは、そのメチャかわいいキャラクタを口説いたり、デートしたりできちゃうわけ。さっそくその美少女5人を紹介するゾ！

彼女らと君の物語を、天使たちが祝福する

天使フレイア
（声：折原愛）

本能に任せた激情愛を守護する天使。イヴとはことあるごとに対立する。好きになったら即アタックが信条、というのは潔くて好感がもてるが…玉砕覚悟の節あり。

天使イヴ
（声：島本須美）

理性的な純愛を守護する天使。天使たちがどういった形で、主人公に関わってくるのかは、いまのところ不明。エッチなことをしようとすると天罰でも下るのだろうか？

天野美鈴
（声：天野由梨）

誕生日：9月4日
星　座：おとめ座
血液型：AB型
身長・体重：163.0cm・45.0kg
3サイズ：B・84、W・56、H・85
趣　味：テニス、ピアノ、音楽鑑賞（クラシック）、鈴グッズ集め
家族構成：父母と3人暮らし
旧財閥系の令嬢。才色兼備のお嬢様。父親に溺愛されて育ったため極度のファザコン。ライバルは父親か!?

麻倉夏実
（声：篠原恵美）

誕生日：5月27日
星　座：ふたご座
血液型：A型
身長・体重：168.0cm・45.0kg
3サイズ：B・78、W・56、H・80
趣　味：音楽（ロックバンド）
家族構成：父親と2人暮らし（母親とは死別）
主人公の幼なじみ。男手ひとつで育てられたため、男っぽい性格。主人公とはいわゆる友達以上恋人未満の関係。

北条弥生
（声：笠原留美）

誕生日：8月5日
星　座：獅子座
血液型：B型
身長・体重：158.0cm・44.0kg
3サイズ：B・82、W・57、H・84
趣　味：ディスコ、ショッピング
家族構成：母親と2人暮らし（父親とは別居中）
自由奔放で明るいコ。小柄で幼く見えるが、遊び好きでエスケープの常習犯。彼女と付き合うには体力いりそう。

島津セリ
（声：小野寺麻理子）

誕生日：11月15日
星　座：さそり座
血液型：O型
身長・体重：160.0cm・42.0kg
3サイズ：B・81、W・54、H・83
趣　味：体操、料理
家族構成：父母と弟の4人家族
体操のオリンピック候補。周囲のプレッシャーで精神的に不安定らしい。彼女の心の支えになることができれば…。

まなみ・グレース
（声：富沢美智恵）

誕生日：10月12日
星　座：天秤座
血液型：O型
身長・体重：166.0cm・48.0kg
3サイズ：B・86、W・58、H・88
趣　味：演劇、日本文化の鑑賞
家族構成：父母と兄、妹の5人家族
ナイスバディな帰国子女。芝居好きで女優志望。日本文化に興味があるというから、デートはお寺めぐりかも？

続・初恋物語 修学旅行

●NECホームエレクトロニクス／PC-FX
'96年春発売予定

彼女たちと過ごす修学旅行の物語

前作『初恋物語』は、小学・中学・高校の3つの年代で初恋を体験する恋愛シミュレーションゲームだった。しかし、この『続・初恋物語 修学旅行』ではそれに加え、なんと大学時代まであるのだ。大学時代のプレイは、小学・中学・高校の3つの年代で、すべての女のコをクリアすると遊べるようになっている。

今回ここでは、すべての年代をとおして出てくる主人公の幼なじみ高瀬祐花と、4つの年代に出てくる女のコの合わせて計11人を完全紹介。早く彼女たちに会いたいね。

中学校

瀬戸萌美（せとも えみ）

（声：岩坪理恵）

旅行先で出会う、他校の生徒。他校の制服ってかわいく見えるよね。となりの芝は…。

岩舘麻希（いわだて まき）

（声：天野由梨）

旅行先で出会う舞子さん。じつは高校生。京ことばで話すんだけど、あの独特の発音、いいよね。

志摩文乃（しま あやの）

（声：篠原恵美）

主人公のクラスメイトで財閥の令嬢。修学旅行みたいなきっかけがないと近づきがたいかも。高嶺の花かな？

森田鈴梨（もり だ すず り）

（声：宮村優子）

いつもとりまきを連れて歩いている学校のマドンナ。みんなのあこがれ。

●中学生の祐花。大人っぽくなってブレザーがよく似合う

青柳未森（あおやぎ みもり）

（声：大谷育江）

ほかのクラスのコ。感激屋で思い込みが激しく、マイペース。悪気はないが他人をほんろうすることも。

高校

小牧瞳子（こまき ひとみ こ）

（声：佐久間レイ）

主人公のクラス担当のバスガイド。バスガイドがいいと旅行は楽しくなるよね。さらに美人だと…。

高瀬祐花（たか せ ゆ か）

（声：高橋美紀）

主人公の幼なじみ。幼稚園時代は家族同然に思っていた主人公に、すこしずつ恋心を抱いていく。それにもかかわらず主人公の恋の相談にのってあげたりする健気なコ。

●小学生の祐花。気の多い主人公を見てため息

小学校

中山芹香（なかやま せりか）

（声：岡村明美）

主人公のクラスメイト。明るい性格のスポーツ少女。たくさんいるなかで目をひくコっているよね。彼女はそんなタイプ。

橋本枝奈（はしもと えな）

（声：平松晶子）

主人公のクラスにやってきた教育実習生。小学校のころ、みんな一度は年上の女性にあこがれた経験あるでしょ？

松原葉月（まつばら はづき）

（声：小西寛子）

ほかのクラスの転校生。妙に気になってそのコのことばかり見てしまう。身に覚えない？

大学

ミュリアル早坂（はやさか）

（声：岩男潤子）

主人公たちの美術学校の講師の娘。デンマーク人とのハーフ。金髪がカッコイイと思うのはミーハー？

『天地無用!』の魅力いっぱい!

魎呼と阿重霞のたのしい恋愛劇

あえか

りょうこ

OVA、テレビでの放映と大ヒットをとげている「天地無用!」シリーズ。今回は、物語を盛り上げる魎呼と阿重霞にスポットをあてて徹底分析。期待のラジオ番組など最新情報も満載!

※文中の画面写真はOVA版のものです。

『天地』の物語を支えている恋愛騒動記

アニメ『天地無用!』は、OVAシリーズ、CDシリーズ、さらにはテレビ放映といった、数多くのメディアで、絶大な支持を受けている作品である。OVAシリーズのタイトルが一段落し、テレビシリーズが終了したこれからも、シミュレーションゲームや、オリジナルのシナリオをとりこんだゲーム化作品、さらに、キャラクタでおなじみの声優によるラジオ番組も予定されており、ますます目が離せない展開になっている。

このような広がりを見せている『天地』ワールドのストーリーの基盤を支えているのは、なんといっても魎呼(りょうこ)と阿重霞(あえか)をはじめ、多くの女のコたちのかけあいのおもしろさにあるといえる。

もちろん、数々の設定の奥深さや、練りこまれたストーリーも重要な要素として挙げることができる。しかし、それだけでなく、魎呼や阿重霞の、親しみやすい姿が生き生きと描かれていることも、『天地』シリーズの話を、興味深いものにしている要因といえる。

そこで、今回はそのかけあいの中心にいる魎呼と阿重霞にスポットをあてて徹底分析を試み、2人の天地への求愛法から、恋する乙女の夢見がちな場面まで、いろいろな名場面をピックアップした。

魎呼と阿重霞の人柄から、あらためて『天地無用!』シリーズのおもしろさを味わってほしい。

『天地』最強コンビの魅力に、ボクらはもう無条件降服!!

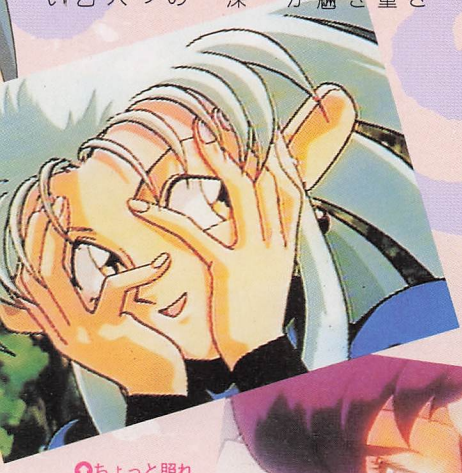

●ちょっと照れ気味の魎呼。さすがの魎呼も、天地の前ではフツーの女のコ?

●いつかは、天地の胸に抱かれてみたい阿重霞。夢はかなうかな?

LD・ビデオ発売日リスト

LD、ビデオで発売の『天地無用!』のアニメ作品を以下に掲載。すべての作品が、パイオニアLDCよりリリースされているぞ。なお、価格はすべて消費税込み。

1992年

9/25 天地無用/魎皇鬼1 (LD・ビデオ)4800円

10/23 天地無用/魎皇鬼R1 (ビデオ)1万94円 〈1・2話収録〉

10/25 天地無用/魎皇鬼2 (LD・ビデオ)4800円

11/25 天地無用/魎皇鬼3 (LD・ビデオ)4800円

12/10 天地無用/魎皇鬼4 (LD・ビデオ)4800円

12/10 天地無用/魎皇鬼R2 (LD・ビデオ)4800円

●天地無用/魎皇鬼
バンプレスト/PC-9801/9821
'94年11月11日発売/1万2800円(税別)

●天地無用/魎皇鬼
NECアベニュー/PCエンジン
'95年5月26日発売/8200円(税別)

●天地無用/げ〜む編
バンプレスト/スーパーファミコン
'95年秋発売予定/1万800円(税別)

●天地無用/魎皇鬼
ごくらくCD-ROM for SEGA SATURN
ユーメディア/セガサターン
'95年9月29日発売/7800円(税別)

●天地無用/(仮題)
ユーメディア/セガサターン
'95年12月発売予定/価格未定

●天地無用/(仮題)
エクシングエンタテイメント/プレイステーション
発売日未定/価格未定

●魔法少女プリティサミー
AICスピリッツ/PC-9801/9821
'95年12月発売予定/1万800円(税別)

魎呼の恋愛法徹底追求！

宇宙海賊の恋は情熱的！

魎呼は宇宙海賊という、ちょっと恋愛沙汰にうとい特殊な境遇にいた。そんな魎呼は、恋愛経験が少ないからこそ、いったんこの人だと決めた人には、わき目もふらず突っ走ってしまう行動が多くなってしまうのだ。そんな魎呼だからこそ、天地への愛情表現や、表情の喜怒哀楽は、とてもはっきりしている。積極的な行動は、見習ってみたいところでもある。

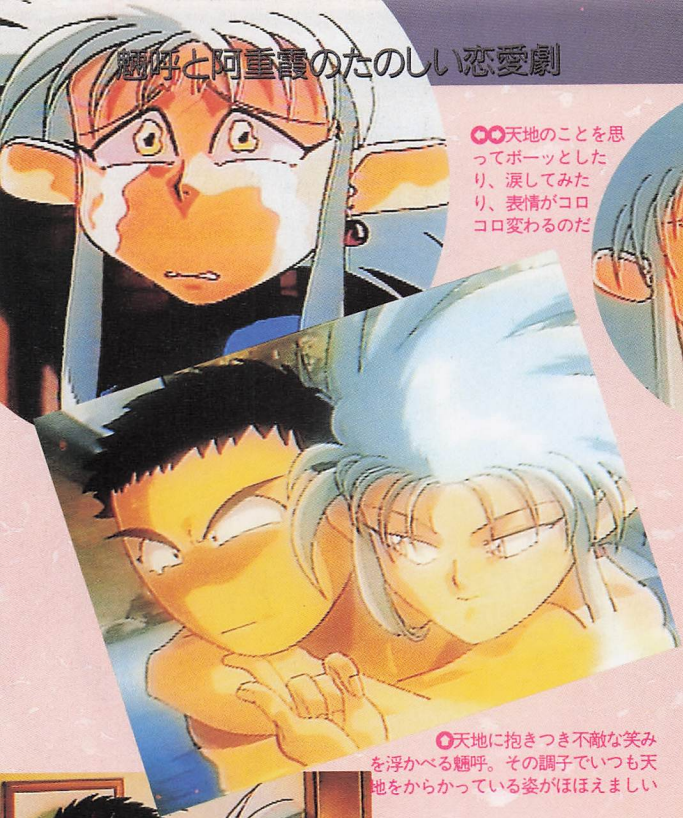

●●天地のことを思ってボーッとしたり、涙してみたり、表情がコロコロ変わるのだ

●天地に抱きつき不敵な笑みを浮かべる魎呼。その調子でいつも天地をからかっている姿がほほえましい

スキンシップが気持ちを近づける

男女間の恋愛を進めるには、まず2人の物理的距離を縮めましょうということで、やたら天地にベタベタしようとする魎呼。こうしたアプローチを繰り返せば、いつかはきっと、天地の心を近づけることができる日は来るだろう。

愛する人をいつも見守っていたい

ときにはじっと引いて愛する男性を見守る謙虚な態度も、やっぱり大事。大好きな人ならばどんなことをしていても、気になるのは恋する乙女に特有の症状なのだろうか？

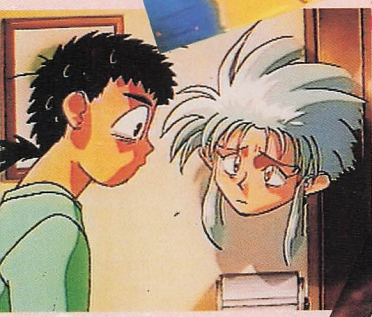

●●いつだって天地を見守る魎呼。自分の息子を見ているようで心配なんだろうね

幸せな家庭が将来の夢

魎呼の夢は天地と結婚して、幸せな家庭を作っていくこと。魎呼の性格なら、きっと天地に尽くす良い奥さんになることは予想できる。でも、家事を上手にやってくれる奥さんになれるかどうかは、また別の話なのだが…。

●魎呼の想像シーンより。意外と和風の料理が趣味のようだが、味のほうは…？

魎呼

声・折笠 愛

りょうこ

天地の住む柾木神社に封印されていた魎呼。天地に封印を解かれてからは、すっかり地球の生活を満喫し、天地への愛情もますます深まるばかり。なかなか振り向いてくれない天地にやきもきしながら、追いかけまわす姿がすごく一途で魅力的なのだ。

1993年
2/25 天地無用／魎皇鬼 5 (LD・ビデオ)4800円
3/19 天地無用／魎皇鬼 R-3 (ビデオ)1万94円 (6、6話収録)
3/25 天地無用／魎皇鬼 6 (LD・ビデオ)4800円 (6、6話収録)
9/25 天地無用／魎皇鬼 7 スペシャル(LD・ビデオ) 7800円
(ビデオ)1万94円 (3、4話収録)

1994年
1/25 天地無用／魎皇鬼 SOUND FILE (LD・ビデオ)3000円
3/25 天地無用／番外篇 宇宙刑事美星"銀河大冒険" (LD・ビデオ)5800円
9/25 天地無用／魎皇鬼 8 (LD・ビデオ)4800円
10/21 天地無用／魎皇鬼 R-4 (ビデオ)1万94円 (8、9話収録)
10/25 天地無用／魎皇鬼 9 (LD・ビデオ)4800円

1995年
2/25 天地無用／魎皇鬼 10 (LD・ビデオ)4800円
2/25 天地無用／LIVE "大天地祭'95" (LD・ビデオ)6000円
3/24 天地無用／魎皇鬼 R-5 (ビデオ)1万94円 (10、11話収録)
3/25 天地無用／魎皇鬼 11 (LD・ビデオ)4800円
3/26 天地無用／TV前夜祭+PLUS (限定)(LD)2884円
3/25 天地無用／TV前夜祭 (限定)(ビデオ)1545円
6/25 天地無用／魎皇鬼 12 (LD・ビデオ)4800円
7/25 天地無用／TV1 〈初回 限定BOX仕様〉 (LD・ビデオ)5974円
8/25 天地無用／TV2 (LD・ビデオ)5974円
8/25 魔法少女プリティサミー (LD・ビデオ)7931円
9/22 天地無用／魎皇鬼 R-6 (ビデオ)1万8184円 (12、13話収録)
9/25 天地無用／魎皇鬼 13 (LD・ビデオ)7800円
9/25 天地無用／TV3 (LD・ビデオ)5974円
10/21 天地無用／TV4 (LD・ビデオ)5974円
11/25 天地無用／TV5 (LD・ビデオ)5974円

※TV版のLD・ビデオは、12月以降も1本ずつ6～12巻が発売予定。

阿重霞の恋愛法徹底追求！

内に秘めた恋心をもやせ！

樹雷皇家の皇女さまである阿重霞。清楚で高貴な外見を有している彼女は、恋愛に対しても魎呼のように、必ずしも積極的に進めていくというタイプではないといえる。しかし、内に秘めた恋の思いは強く、幼いときに結婚を誓った兄の姿を求めて、遠路はるばる地球にやってきたところをみても、恋愛に関しては、しっかり自分のスタンスを持っているといえる。

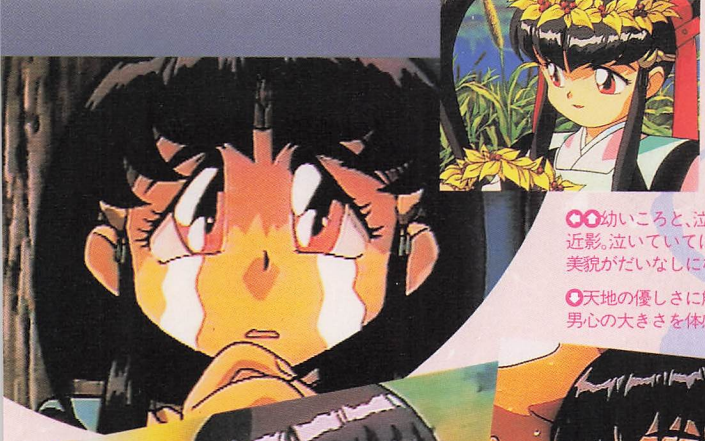

◎◎幼いころと、泣き顔の阿重霞近影。泣いていては、せっかくの美貌がだいなしになってしまう

◎天地の優しさに触れる阿重霞。男心の大きさを体感した？

出会った恋の運命を信じて

地球に降り立った阿重霞の前に、樹雷皇家のゆかりの者である天地が現れたことは、やはり運命というものだろうか。慣れない異星での生活で、頼りになる人が現れたことは、大きな心の支えになったはずだ。そのあと天地に恋心を寄せるようになったのも、ごく自然の成り行きだろう。

◎自らの護衛のため、天地に剣を渡す。安心して天地に接することができるようになった

ラブレターで届けた熱い思い

天地への恋心を打ち明けるのも、やはり奥ゆかしい阿重霞。ラブレターで思いを伝えようとするあたりはさすが、形式を重んじる皇女さまという感じ。あとはその思いが伝わるかどうかが問題だが…。

◎魎皇鬼に受け渡しを頼む。恋愛成就の心強いパートナー

将来のためにお肌のお手入れ

自らの美貌に絶対の自信を持っている阿重霞としては、毎日のお肌のお手入れは、欠かしてはいけないところだ。地道な努力が、いつかきっと役立つ日が来る可能性は高いのではないだろうか。

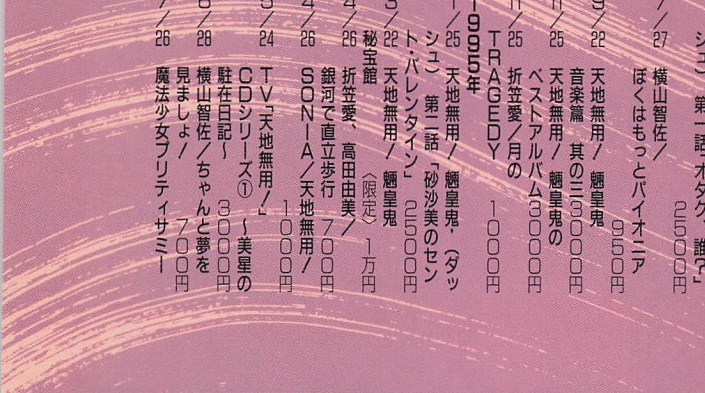

◎一生懸命みがいて、美しい肌を天地に見てもらおうと思い描く。一途な気持ちはきっと届くハズ

阿重霞

あえか

声・高田由美

由緒ある樹雷皇家第一皇女である阿重霞。地球へも幼いころからの許嫁を探しにやってきたというから、恋にかける思いも、やはり皇女さまらしく一級品もの。天地へのアプローチでも、一歩も引かず魎呼と争いを演じる姿が、見る者を熱くさせる。

CD・CDS発売日リスト

耳で楽しむCDのタイトルを紹介。アニメ映像だけでなく、サウンドトラック版やオリジナルドラマも体験。こちらも全作品パイオニアLDCの発売。価格は、すべて消費税込み。

1992年
8／25 天地無用／魎皇鬼 音楽篇 其の一 3000円

1993年
3／25 天地無用／魎皇鬼 音楽篇 其の二 3000円
7／24 天地無用／魎皇鬼 CDスペシャル ～天地開闢時空動行～ 3000円
9／25 横山智佐／恋愛の才能 菊地正美、折笠愛、高田由美／上野の恋の物語 1000円
11／25 天地無用／魎皇鬼のクリスマス 3000円

1994年
4／27 天地無用／魎皇鬼 CDスペシャル2 ～太陽系七つの秘湯～ 3000円
6／25 天地無用／魎皇鬼（ダッシュ）第一話「オタク、誰？」 2500円
7／27 横山智佐／ぼくはもっとパイオニア 950円
9／22 天地無用／魎皇鬼 音楽篇 其の三 3000円
11／25 天地無用／魎皇鬼のベストアルバム 3000円
11／25 折笠愛／月のTRAGEDY 1000円

1995年
1／25 天地無用／魎皇鬼（ダッシュ）第二話「砂沙美のセント・バレンタイン」 2500円
3／22 天地無用／魎皇鬼 秘宝館〈限定〉 1万円
4／26 折笠愛、高田由美／銀河で直立歩行 700円
4／26 SONIA／天地無用／ 1000円
5／24 TV「天地無用！」CDシリーズ① ～美星の駐在日記～ 3000円
6／28 横山智佐／ちゃんと夢を見ましょ／ 700円
7／26 魔法少女プリティサミー

恋多き乙女 2人の意地がぶつかりあう！

ここまで見てきたように、魎呼と阿重霞、2人とも天地のことが大好きだということは同じであるとしても、天地へのアプローチ法や恋愛観は、けっこう違っていることがわかったことだろう。

しかし、そんなまるっきりタイプの違う2人でも、いざ天地をめぐってのケンカをはじめると、呼吸をあわせたかのような、楽しい（？）かけあいを見せてくれる。そんな2人の姿をご覧いただこう。

裸のまま、女の壮絶な戦いがはじまる。でも、何も身につけてない魎呼を見ると、この勝負はやや魎呼のほうが上手かもしれない

裸でむきだしの本心をぶつける！

風呂につかり、リラックスした気分になれば、普通はけんかする気なんかには、ならないものである。ところが、この2人に限っては、話は別。普段よりもいっそう激しく衝突をはじめてしまう。裸になったことで、日ごろ包み隠している思いを吐き出してしまうからだろうか。その場にお酒なんかが入ってしまうともっと大変。阿重霞は完全に理性を失って、魎呼をしきりに挑発する姿も…。

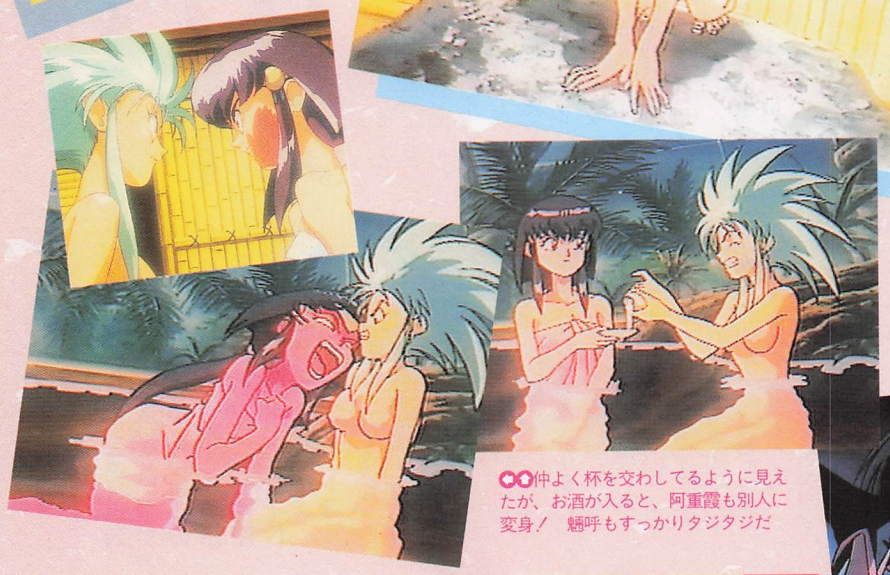

仲よく杯を交わしてるように見えたが、お酒が入ると、阿重霞も別人に変身！　魎呼もすっかりタジタジだ

互いのぬけがけは絶対に許さない

ときには、魎呼が天地の寝室へこっそり忍び込もうとする場面もある。しかし、阿重霞も万全の体制でそれを阻止。まさに体を張って、魎呼の抜けがけを許さない構えである。いつもはおしとやかな阿重霞も、このときばかりは、魎呼に引けを取らないのだから、恋のパワーは偉大である。

全力を尽くしての取っ組みあい。絶対に譲れない戦いだ

終わりのない愛の争奪戦

そんなこんなで、魎呼と阿重霞は、2人で勝手に騒動をくり広げてはいるものの、肝心の天地の気持ちは、そっちのけのまま。そんな状況だから、2人の争いは、これからも終わることはないに違いない。くじけずがんばろうね！

すっかりくたびれた2人。天地をめぐっての争いはまだ続くのだが…

恋路をはばむ他のライバルたち

天地争奪戦を盛り上げているのは、魎呼と阿重霞だけではない。ギャラクシーポリスの一級刑事である美星と天才科学者・鷲羽も、天地争奪戦に加わる重要な人物として注目される。

2人の第三者の出現により、ますますの乱戦が想像されることを危惧してのあせりも、魎呼と阿重霞にはあるだろう。彼女ら2人にとっては、お互いそれぞれの存在でさえ、目の上のたんこぶのように思っている状態である。しかし、この状況では、ますます話がこじれていくことは間違いない。結局、競争相手が増えたことによって、魎呼と阿重霞のどちらかが、天地と一緒になれる確率は、また減ってしまったのである。

天地との思い出にひたる美星。勝手な思い込みに、2人もまいった様子

すっかり天地にベタぼれの鷲羽。強力なライバル出現に手が出せず、大ショック

9/21 ISOUND CLIP & PONPON DRAMA！ 3000円
9/21 天地無用／SONIA WONDERLAND 3000円
9/21 天地無用／EXTRA:CD 阿重霞版『銀盤にいまそかり』 3000円
9/21 折笠愛／恋愛の時空 1000円
10/25 TV「天地無用！」CDシリーズ②（仮） 3000円

マルチメディアに展開する

『天地無用！』ワールド 最速情報BOX

OVA、テレビと、着々と活躍のメディアを広げていった『天地無用！』。いよいよこの秋からは、ラジオ番組が開始される。そして、ますます期待を集める新作ゲームタイトルの情報もみっちり紹介。

『天地無用！』初のラジオ番組 この秋スタート！

ファンのみんなが待ちのぞんでいた『天地無用！』のラジオ番組が、この秋いよいよスタートする。

番組のタイトルは、『秘密の天地無用！』。その名のとおり、魎呼こと折笠愛さんと、阿重霞こと高田由美さんの天地最強コンビが、番組のパーソナリティをつとめる。

内容は、リスナーからのハガキ紹介あり、『天地』に出演している声優さんのゲストあり、アニメやゲームの情報コーナーありと盛りだくさんだ。そして、折笠さんと高田さんによる、絶妙なかけあいも聞き逃せないプログラム。毎週土曜日は、ラジオの前に集合！

ネット局一覧

- ●文化放送 1134KHz 10月14日より 毎週土曜日 22時～22時30分
- ●東海ラジオ 1332KHz 10月16日より 毎週水曜日 24時30分～25時
- ●ラジオ大阪 1314KHz 10月15日より 毎週日曜日 22時30分～23時

番組にかける折笠さん高田さんの熱い意気込み

『天地無用！』ラジオ番組スタートということで、パーソナリティの折笠愛さん&高田由美さんから、メッセージをいただいた。ファンのみんなは心して聞くように！

「TVシリーズが終わってしまって寂しいなぁ～と思っていてくれたあなたたち。寂しい思いはさせません。お祭りはまた、始まるのです。てなわけで、今度はラジオドラマで皆様とお会いすることになりました。ぜったい聴いてネ。お便りもおまちしていま～す!!」

（折笠愛さん）

「TVシリーズの後は、ラジオでお耳にかかります♡ この番組が、あなたの暗くてダラダラした生活にひとすじの光を投げこむことになるのは間違いないでしょう！イベントやります。公開録音もします。どーかはがき下さい。」

（高田由美さん）

●魎呼役の折笠愛さん。あの艶っぽいお声がラジオで存分に楽しめるぞ

●阿重霞役の高田由美さん。ラジオでもあの高笑いが聞ける？

ゲームの世界でも『天地』のみんなにまた会える！

ゲーム作品でも、『天地』関係のタイトルがぞくぞく発売される。

スーパーファミコンでは、バンプレストより、オリジナルシミュレーションゲームの『天地無用！げ～む編』が、この秋発売。ゲームのみのキャラクタ「後月」「玖珠美」（右下参照）も登場する。

セガサターンでは、ユーメディアから、『天地無用！ ごくらくCD-ROM for SEGA SATURN』が発売中。クイズと役立つデータがたくさん収録されている。また、同じくユーメディアは、'95年末に、オリジナルのアドベンチャーを発売予定だ。

プレイステーションでは、エクシングエンタテイメントより、オリジナルのデジタルコミックが発売される。力の入ったアニメーションシーンには期待大だぞ。発売日、価格などは未定。

パソコンからも気になるタイトルが2本。『魔法少女プリティサミー』が、AICスピリッツより発売。PC-98シリーズにて楽しめる。発売は'95年12月予定。

そして、MacintoshとWindowsで使用できる壁紙集がパイオニアLDCから発売中。

●壁紙集「天地無用！魎皇鬼 DAY AFTER DAY」の画面

●SFC『天地無用！ げ～む編』。後月が登場し、砂沙美をさらう

●『～プリティサミー』。アニメも多くおりこまれるソフト

●『天地無用！魎皇鬼 ごくらくCD-ROM～』

スーパーファミコン版オリジナルキャラ

後月 しつき

●スーパーファミコン版オリジナルキャラクタの後月。ストーリー上では、砂沙美をさらっていく敵キャラクタとして登場することに

玖珠美 くすみ

●こちらもスーパーファミコンのみのオリジナルキャラ玖珠美。どことなく学者風の雰囲気をもっているが、彼女について詳細は不明

©AIC／PIONEER LDC,INC.・AIC／PIONEER LDC,INC.／BANPRESTO・AIC／PIONEER LDC,INC.／YUMEDIA／AROMA CO.,LTD.・AIC／PIONEER LDC,INC.／XING・AIC／PIONEER LDC,INC.／INCREMENT P CORP.・AIC／PIONEER LDC.INC.・AIC／PIONEER LDC,INC.／AICスピリッツ

ありとあらゆる人気声優の情報をキャッチ!

声優パラダイス

COVER／TOMO SAKURAI

●迫力のライブを完全レポート
P60～ 桜井 智
8・14 TOMO夏'95

●かわいいあのコのすべてを紹介♡
P64～ 鈴木真仁100%

●"おさペン"美少女に直撃
P68～ CLOSE-UP 岩男潤子

●人気声優の情報を完全網羅!
P70～ アイドルボイスINFORMATION

●草地章江&富沢美智恵のソフト紹介
P76～ フォトCDで声優といつも二人っきり

●本音アンケートで素顔をのぞく
P78 声優さんに聞く私のこだわり
題目「秋の夜長はゲーム三昧」

●必殺ものまね技、伝授します
P79 〈特別講座〉冨永みーなのあの人に大変身!
(瀬川B子 編)

●超大人気へきへきアワー
P80～ 椎名へきるの
「で・じ・た・る・あ・ん・じゅ」

●こうだザウルスの元気エッセイ
P82～ 國府田マリ子
「くらえ!この元気・あなたのもとへ」

●話題沸騰ときめき連載
P84 金月真美の
「ミシガンより愛をこめて♡」

椎名へきるに國府田マリ子、金月真美ら、豪華執筆陣による好評連載中のエッセイも絶好調!! 気になる声優情報は完全網羅のインフォメーションコーナー。白熱のライブレポートは、前号"100%"で登場した桜井智だ。特別読み切りコーナーもまじえ、声優情報花盛りのこのコーナーはますます快調、燃えてるぜ!

TOMO SAKURAI

桜井 智

TOMO 夏 '95 ライブレポート

1995. 8. 14. (Mon)
LIVE at ゆうぽうと

毎年数多くのイベントをこなしている桜井智さん。五反田ゆうぽうとでおこなわれたこのライブでは、彼女が初めて作詞した曲を披露。この夏、一番暑い日がここにあった。

智の元気と魂が
夏よりもアツク大爆発!!

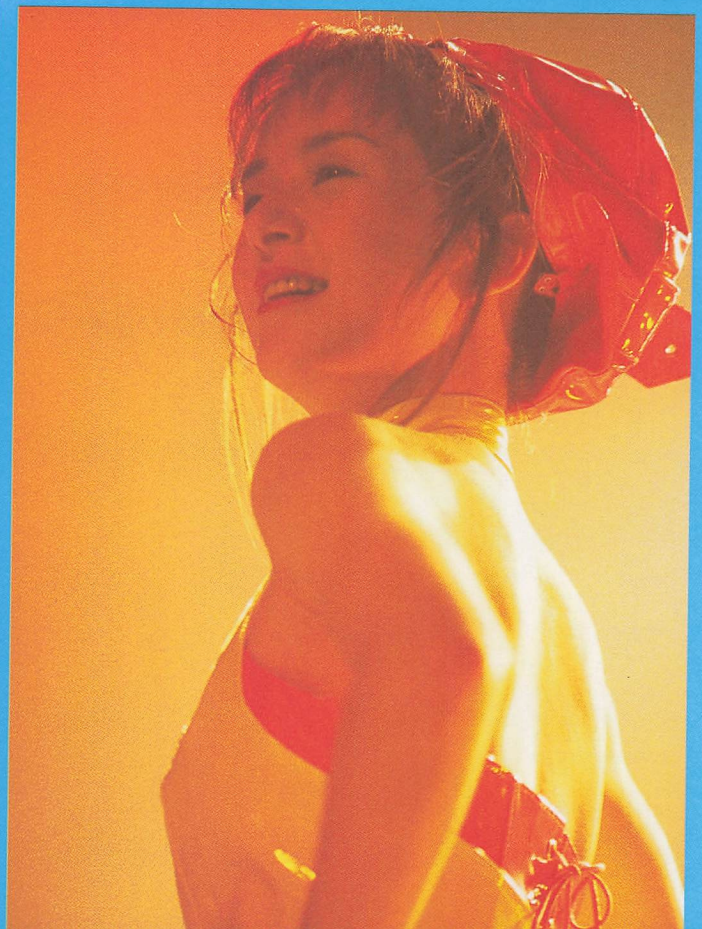

桜井 智ライブ・レポート

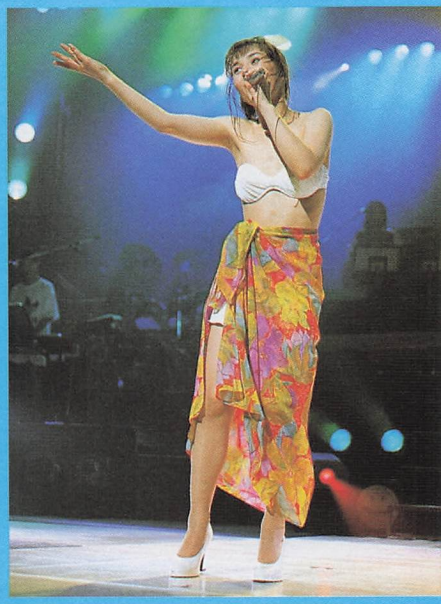

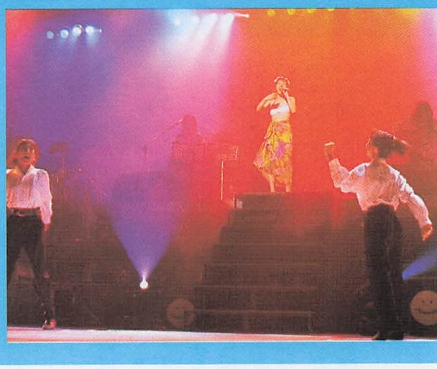

撮影／守屋貴章

●曲目●

1．ちょっと幸福(HAPPY)
2．BABY, BABY
3．GT夏少年
4．小白竜
5．O-G Love
6．私の彼はパイロット
7．チャチャにおまかせ
8．風下にてやんでぃ
9．SUNSET BEACH
10．～15．(ダンスメドレー)
～太陽をあげたい～ハンサムガール～夏の魔女～フォーエバードリーム～心臓伝言～たそがれロンリー
16．9月の部屋〈智・作詞〉
17．2ミリ先は永遠
18．月じゃない星じゃない輝くのは
19．愛・おぼえていますか
(アンコール)
20．MY FRIENDS
21．ちょっと幸福(HAPPY)
22．BABY, BABY

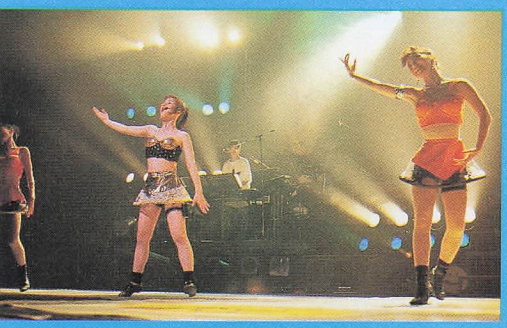

8・14 ゆうぽうと 桜井智 完全燃焼！

「わたしの全スピリッチアを燃やして頑張るから、みんなも盛り上がってねッ!!」

8月14日、真夏の五反田ゆうぽうと。外の暑さよりも、さらに熱気のこもったコンサート会場。ライブが始まってまもなく、彼女の完全燃焼宣言が、会場を埋めたファンに向かってなげられた。

赤や緑、青などの色とりどりの光のシャワーと、バックバンドのご機嫌なリズムにあわせ、ステージの上を飛び回る。一時もひとつの場所にじっとしていることがない。ステージの上の彼女は、最初から最後までそんな調子だった。

「9月21日発売のファーストソロアルバム〝T-MODE〟のなかから、わたしが作詞した『9月の部屋』という曲をうたわせていただいたんですけど、作詞というのは初チャレンジだったのでとても良い経験になりました。あと、もうひとつ初チャレンジだったのが、〝マクロスF〟のミレーヌとおそろいのベースを弾いたことです。実は、練習する時間があまりなかったので、ステージで演奏するときはスゴク緊張しちゃいました」

このほかにも、〝桜井智のすべてを〟このステージで感じて欲しい〟とばかりに、演出面においては〝スゴイ〟のひとこと。うたった曲は、アンコール曲を含めて全22曲。そのなかで、8回にわたる衣装チェンジに6曲分のダンスメドレーを披露するなど、いろいろなことに対しての彼女のチャレンジ精神がここでも爆発。観る者を引き込み、飽きさせることのないステージが、2時間という時間の枠のなかで繰

桜井 智ライブ・レポート

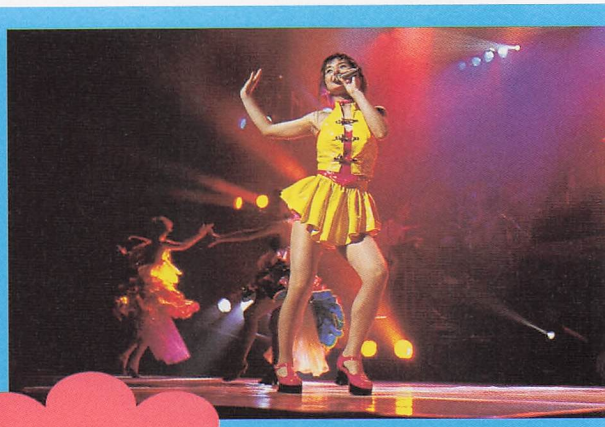

自分の想いをメロディにのせて…

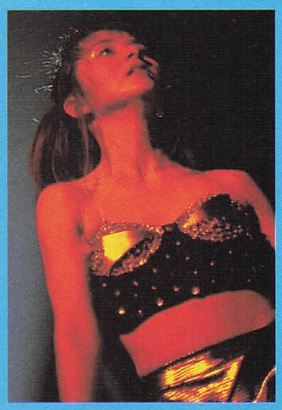

り広げられた。

「今回は、むかしの懐かしい曲なんかをチョイスしてやりたかったのがあるんです。全部新しい曲っていうか、わりと新しい曲を中心にやろうか、みたいなのもあったんですけど…。今まで握手会のあるイベントをずっとやってきたので、ファンの方の顔とか、名前とか覚えている人もいます。そういった人達に喜んでもらえたらナ…って。でも、これからのわたしも見ていただきたいと思います」

言葉には出さずにいた彼女だけど、〝これからもずっと前を見ていきたい。いろいろなことにチャレンジしていきたい〟といったことを考えている様子。

同じ場所にとどまることなく、〝チャンスは無駄にはしたくない〟といった感じで、大きく腕をひろげ受け止めようとしている彼女。ステージでもそのような仕種が見受けられた。あの日会場にいた人、来られなかったファンの想いのすべても抱きしめたい…と。

そんな彼女だからこそ、イベントなどで触れ合う度に〝智ちゃんに出会えて良かった…〟と感じることができるのではないだろうか。

「どうせやるなら、ハデにやりたいっていうのがわたしはあるんです。今回のライブは夏だった、ということもあったので、露出度の高い衣装が多かったですね」

やるからにはハンパにはしたくない。いつも満点の結果になることばかりではないけれど、納得のいくかたちには持っていきたい。ハングリー精神たっぷりで、向上心も人一倍の桜井智。いつも前を向いて歩きつづける彼女へのエールをこれからもずっと送り続けていきたい。彼女に会うたびに、素直にそう感じるのだ。

これからの活動が
注目される
人気急上昇中の
彼女に大接近!!

鈴木真仁 100%

ただいま、人気上昇中！ いま注目の声優ニューフェイスを大解析するこのコーナー。テレビアニメ"チャチャ"役の鈴木真仁（まさみ）さんが今回の主役だ!!

代表作がデビュー作「チャチャ」

もうテレビ放送は終了してしまったが「赤ずきんチャチャ」というアニメがあった。

個性あふれるかわいいキャラたちに、絶妙なタイミングのおとぼけギャグ。だけど、やっぱりキメるとこではビシッとキメてくれるところが人気だった。

そんな魅力たっぷりのこのアニメの主人公〝チャチャ〟役をつとめていたのが彼女、鈴木真仁（まさみ）さんだ。

代表作ともいえるこの作品が、じつは彼女のデビュー作になる。初めてやった声優の仕事というのがアニメの主人公だった。

デビューしてからまだ2年ほどという鈴木真仁さん。彼女はきどった雰囲気もなく素朴で、街中ですれ違っても気づかないような、フツーの女のコ。そんな初々しい彼女の魅力は、どこからあふれてくるのか。〝チャチャ〟といっしょに歩いてきたこの2年を振り返りながら、徹底的に解析したい。読んでくれたみんなが、彼女のことを好きになってくれたらうれしいな…。

「赤ずきんチャチャ」のキャラ。赤いフードの女のコが、噂のチャチャだ。元気いっぱいって感じ

©彩花みん／集英社／テレビ東京／NAS

撮影：ヤブタ オサミ　ヘア＆メイク：田中大作

お仕事している彼女はいつも真剣

アニメやゲームなどで、声優としても歌手としても活躍している鈴木真仁さん。

代表作とされる〝チャチャ〟が、彼女のデビュー作だということは先ほどもふれたこと。それ以外にも声優に限らず、歌やお芝居などいろいろなお仕事をこなしている。そして、いまのところ、まだオンエアはされていないけれど、この秋からラジオのパーソナリティも担当する予定。どのジャンルにしても、いつでも一生懸命がんばっている。

彼女の現在の主な仕事は、声優とお芝居の〝役者〟の仕事と、〝歌手〟のお仕事。そのふたつについて、ちょっとチェックしてみよう。

役者のお仕事

彼女がメインにしている仕事は、ひとことで言うなら〝役者〟。声だけであるキャラを演じてみたり、舞台で別の誰かの生涯を生きてみたりする。

しかし、歌手としての仕事もこなす彼女。忙しくて、じゅうぶんな稽古ができないまま本番の日がおとずれることもある。

コンサートのときにファンにプレゼントしていた練習風景の生写真

そんな多忙な毎日のなか、役者として、そして歌手としての両方の才能が必要とされるミュージカル「赤ずきんチャチャ」が公演されたこともあった。

〝時間がなくて、満足のいく練習をすることができなかった。だから、失敗した〟…なんてイイワケは許されない。もちろん、そんなことは彼女も言わない。

「わたし、〝全然できていないじゃないか〟みたいに言われるのがイヤなんです」と、負けず嫌いな面を持つ彼女だからこそ、時間が足りなくても、乗り越えてこれたのかも知れない。

これまでにも、彼女は所属事務所〝劇団フリーアトム〟の公演に数多く出演。名もない役が多かったけれど、その役割の必要性を忘れたことはなかった。

そしてその気持ちは、彼女の本業である声優にも活かされている。

〝これからやってみたい役はどんな役?〟と質問すると、「人間じゃないキャラクタをやってみたいんです。それって、アニメとか、ゲームとかでしか経験できないじゃないですか。以前に、サルに育てられた女のコの役はやったことあるんですけどね」と彼女は答えた。

ミュージカル「チャチャ」。舞台ではチャチャじゃなくてお鈴ちゃん役

歌手のお仕事

役者以外に、歌手としての一面をもつ彼女。この夏、ファーストコンサートがおこなわれた。

コンサートのタイトルは、3月に発売された初めてのソロアルバムと同じ「おはよう」。

ライブは2部にわかれて公演。第1部では、彼女を取り巻く女友達との友情と、野球に夢中になっているスポーツ少年との、せつない恋愛物語を描いたミュージカル仕立ての構成。

第2部では特別ゲストをおかえての楽しいトークがメインで、歌あり笑いありで、退屈させないパワーのあるものだった。

あっというまに2時間が過ぎ、幕がおりたあと「アンコール」の声が会場に響きわたる。しばらくして幕があくと、彼女は舞台の上で涙をこぼしていた。

リハーサルのときに、「もう一度チェックさせてください」と何度もくりかえして練習していた彼女。そんな熱心な彼女の気持ちが、本番で涙になってあふれだしたのだ。このアンコールは、そんな、がんばる彼女へのアツいラブコールではないだろうか。

このときのライブでうたわれていた曲のほとんどは、11月に発売される予定のセカンドアルバム「Heavenly」に収録される予定のもの。

現在、好評発売中のミニアルバム「おはよう」。物語調の歌詞の曲などが収録されている

このアルバムは、作詞陣がかなり豪華で、日高のり子さんや冨永みーなさん、三ツ矢雄二さんに松野太紀さんなど…とスゴイ顔ぶれ。

このライブのなかでもうたわれていたが、やはりはずせないのは「赤ずきんチャチャ」の曲。

声優としても歌手としても、「チャチャ」のなかで彼女は大活躍しているというわけだ。

ファーストコンサートのもよう。舞台に立つ彼女はキラキラしていた

■デビューからの彼女の活動■

TVアニメ…「赤ずきんチャチャ」チャチャ「H2」古賀春菜「スレイヤーズ」アメリア
OVA ……「赤ずきんちゃんリターンズ」あかずきんちゃん
LD ……「赤ずきんチャチャ 聖・まじかるBOX Vol.1」チャチャ
CD ……「オムニバス・ラブ」店員・100%の女の子
「赤ずきんチャチャ 聖・まじかるレビュー Vol.1」チャチャ
「赤ずきんチャチャ 聖・まじかるレビュー Vol.2うらら歌劇団・おひろめ公演」チャチャ
「赤ずきんチャチャ 聖・まじかるレビュー Vol.3帰ってきたうらら歌劇団」チャチャ
「赤ずきんチャチャ 聖・まじかるレビュー Vol.4おひるのバナナアワー」チャチャ
TV ……「CSNナレーション」ケーブルテレビ「小田急沼津の旅」ケーブルテレビ
CM ……「グロンサン」「アニメ・赤ずきんチャチャ」「集英社・りぼん」
「タカラ・ビューティーセイレンアロー」「タカラ・ウィングクリス」
「カバヤ・赤ずきんチャチャ ガム」
「キングレコード・赤ずきんチャチャ LD-BOX.1」
「キングレコード・赤ずきんチャチャ LD-BOX.2」
「TOMY・ゲームボーイ用ソフト 赤ずきんチャチャ」
「TOMY・スーパーファミコン用ソフト 赤ずきんチャチャ」
歌 ……「チャチャにおまかせ」
「赤ずきんチャチャ 聖・まじかるレビュー Vol.2 うらら歌劇団・おひろめ公演」
「鈴木真仁ミニアルバム・おはよう」
「赤ずきんチャチャ 聖・まじかるレビューVol.3 帰ってきたうらら歌劇団」
「ようこそまじかる・スクールへ」
「赤ずきんチャチャ 聖・まじかるレビューVol.4 お昼のバナナアワー」
「とうきょうデンキKIRAKIRA合唱団 THE TV SHOW」
ゲーム ……「ドラゴンナイト」モナミ
「天地無用!/ 魎皇鬼」白亜
「輝け! キラキラ戦士 リスキージュエル」天乃めぐみ
CD-ROM…「まるごと赤ずきんチャチャ CD-ROM」
公演 ……「Play A Song Vol.1」始発の心・乗客
「Play A Song Vol.1」恋のエチュード・カップル
「Play A Song Vol.2」本間晴実
「限りなく女を無くす水面の旗」啓子
「孤独の夜のサーカス」恋人A
「踊るべき子供たち」佐代子
「Play A Song Vol.3」母
「Play A Song Vol.3」少女

彼女ってどんなコ?

お姉ちゃんのように仲良しの冨永みーなさんから見ると…

ほうぼうに〝妹〟的存在の女のコがいるという冨永みーなさん。鈴木真仁さんも、妹のようにかわいがっているひとりとか。そんな、お姉ちゃんからみた〝鈴木真仁〟はどんなコなのだろうか…。

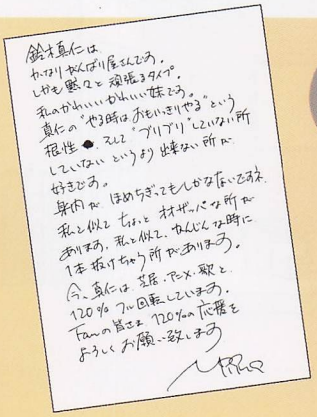
鈴木真仁は
わりりばんばり屋さんで、
しかも 甘えと 緊張するタイプ。
私のかわいいかわいい妹です。
真仁の「やる時は 本気いきりやる」という
根性 ●、そして「ブリブリ」していない所
していない というより 媚ない所が
好きです。
身内 ほめちぎってもしかなくらいです。
私と似て なんと オオザッパな所が
あります。私と似て、わんじんな時に
1本 抜けちゃう所があります。
今、真仁は 学長、TV、歌と
120%フル回転しています。
Fanの皆さま 120%の応援を
よろしくお願い致します。

プライベートはいつもニコニコ笑顔です

現在、彼女は忙しくてあまりお休みをしていないようす。そんな彼女のプライベートの楽しみって、いったいなんだろう。気になる素顔の部分に迫ってみたぞ。

●お料理もたまぁ〜に作ります。好きなのはハンバーグです♡

彼女の好きな食べ物はハンバーグ。たまに自分で調理することがあるとか。なかでも、作るのも食べるのも好きなのはイタリアンハンバーグということ。また、あまいものがけっこう好きで、アイスミルクティがお気に入り。

ものを食べること自体が好きな彼女。しかし仕事柄、外食の機会が多くて、ファミリーレストランやファーストフードのお世話になることもしばしば。お店にはいっても、メニューを見ながら〝なにを食べようなか〟と、ずっと考え込んじゃうこともあるんだって。でも、こんな食生活で、体をこわしたりしないようにね。

真仁のプライベートフォト

デビュー直後の彼女。ボーイッシュだけどかわいいネ

●ブランドにはこだわらないの

DCブランドばかりを身につけるキレイなお姉さまがたの多いなか、「わたし、ブランドって全然知らないんです」とはっきり言い切っちゃう彼女。洋服も、シャンプーもリンスもクツも歯ブラシも歯磨き粉も…日常で使用しているほとんどの物が、街中でブラブラしてきたもの。化粧品に関しては、香料が入っていなければとくにメーカーなどにもこだわらないとか（実際もらい物が多いらしい）。

「最近、髪が痛んできちゃってるの。だから、シャンプーは痛んだ髪用のものを使っているけど、どこのなんていうシャンプーかは、ちょっと、今わかりません」

というおおらかさ。毎日着る洋服でも、着やすければそれでいいんだって。〝あれじゃなきゃイヤッ〟て好き嫌いばかり言ってる女のコは見習いましょうね。

●スポーツは好き。でも、ヘタなんです

体を動かすことは好きなんだけど、どうもうまくこなせないという彼女。そんな彼女の趣味はお散歩。じゃあ好きなスポーツは？って聞いたら、

「見るんだったらフィギュアスケートとかバレーボールかな。自分では得意なスポーツはないんです」

ミュージカルやコンサートなどで舞台のうえで体を動かしている彼女の姿からは、あんまり想像できないけどスポーツはダメらしい。とくに、球技系はちょっとばかり苦手。たしかに、彼女は小柄なコだから、バスケやバレーに向いてないかも。最後に、「ボールと相性が悪いの」と彼女。

●「ちびまる子ちゃん」と、「サザエさん」が好きなアニメ

「最近は、夜中の番組しか見てないんです。ニュース番組とかなんですけどね。好きなアニメは〝ちびまる子ちゃん〟です」

——ここで、同じスタジオ内にいた冨永みーなさんが「サザエさん」もね♡ とひとこと。——

「はい。サザエさんも好きです」と彼女は笑いながら答えた。

※冨永みーなさんは、「サザエさん」に、〝うきえさん〟という役で出演している。

●好きな芸能人は本木雅弘さん。でも、結婚しちゃったから…

「好きな芸能人は本木さん。この世のものじゃないようなあの美しいお顔が好きなんです。それに、しゃべったりするとおもしろいじゃないですか。あの不思議な雰囲気が好きだったんですけど。でも、結婚されちゃったんで〝なぁ〜んだ、チェッ〟て感じです」

真仁のお部屋♡

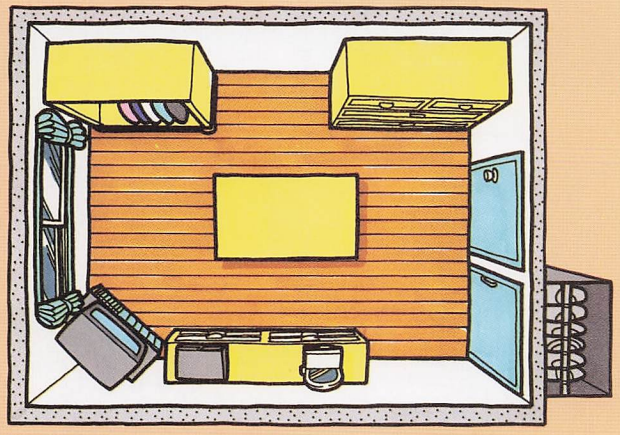

■シンプルだけど、とてもおちつけるマイルームです♡■

忙しくて、散らかっちゃったりすることがあっても、お掃除してる時間があんまりないの…。

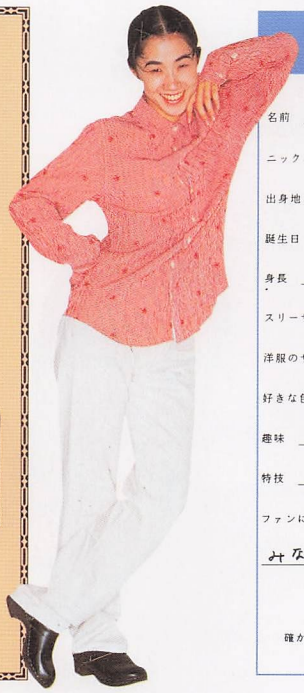

自筆でプロフィール

名前 鈴木真仁　本名 同じ

ニックネーム まじん

出身地 神奈川　本籍地 静岡

誕生日 S47年 7月14日　血液型 O型

身長 153 cm　体重 42 kg　足のサイズ 23 cm

スリーサイズ B 75 cm　W 58 cm　H 85 cm

洋服のサイズ 7 号　指のサイズ 6or5 号

好きな色 赤

趣味 散歩

特技 三点倒立

ファンにみんなにメッセージ 私を応援して下さっている みな様、本当に有難うございます。感謝しております。

確かにわたし 鈴木真仁 が記入しました♡

イラスト／中野カンフー！

うれしはずかし…な質問をしてみました！

仕事とプライベートに関していろいろな面から迫ってみたけれど、それじゃ少し物足りない。というわけで、日常生活の質問してみました。

①好きな本は？
「〝赤毛のアン〟です。永遠のあこがれですね。あんなふうな生活ができたらいいなみたいな…」
②言われてうれしい言葉は？
「よくできたね」
③言われたらイヤな言葉は？
「全然、できてない」
④好きな言葉は？
「楽（らく）。〝たのしい〟とも読むことができるし…」
⑤好きな女性のタイプは？
「さばさばしている人」
⑥好きな男性のタイプは？
「包容力のある人」
⑦おフロにはいったときって、体のどこから洗うの？
「顔です。その次は髪」
⑧使っているシャンプーやリンスは何？
「とくに決まってないんです。シャンプーの名前はちょっとわかんないんですけど、髪が痛んじゃってるんで、痛んだ髪用のを…」
⑨ボディシャンプーは何？
「桃のエキスが入ってるやつ。これも、とくに決まってないです。いろいろなものを試したりしています」
⑩おフロはどのくらいの時間、はいっているの？
「30分くらいかなぁ…。気分によってはシャワーを浴びるだけとかになるんですけどね」
⑪おフロあがりにかならずすることって何？
「化粧水をつけます」
⑫おサケは飲むほう？
「飲みます。…っていうか好きです。同じものをずっと飲んでいれば酔っぱらったりとかしないです。それに、顔にあんまりでないんで」
⑬なんのおサケが好き？
「カクテルとか好きですね。モスコ・ミュールが好き」
⑭寝るときってどんなかっこうして寝てるの？
「Tシャツとスウェット」
⑮寝る前にかならずすることってありますか？
「…。とくにないです」
⑯寝付きや寝相はいいほう？
「いいです。いろんな人といっしょに寝ても、迷惑かけないです」
⑰鈴木真仁さんにとって、チャチャってどんな女のコ？
「元気のもと」
⑱チャチャを演じていて、かわいいと思いますか？
「思います。あの作品のキャラクタは全員好きなんですよ。みんな個性的でおもしろくて」
⑲ひとことで言うと、チャチャに対しての気持ちは？
「あこがれちゃう。尊敬します」
⑳声優としてやってみたい役は？
「動物の役。ロッキーチャックとか、鳴き声だけとか」

MASAMI INFORMATION

彼女の活動が気になる人に、
これからの予定をここで紹介。
ファンクラブ設立のお知らせや
リリース情報がいっぱいだよ。

秋から、学園祭にアルバムにと多忙な彼女。並木のり子さんといっしょのイベントも予定されているし、ファンクラブも設立する予定。その彼女のスケジュールをチェック！

●彼女の所属する事務所（フリーアトム）公認で、ファンクラブが設立される予定。まだ動き始めていないので、名前も詳細もまだ確立されていない。この件に関しての問い合わせは往復ハガキでのみ受け付け。キミの住所、郵便番号、氏名、年齢、電話番号を明記のうえ次のあて先まで。
〒152 東京都目黒区中央町2-28-20 バレス学芸大101 有限会社 フリーアトム

●松野太紀さんとふたりでパーソナリティをつとめるラジオ番組、「着せ替えラジオ ラジオアニメプリンセス」が毎週日曜日の深夜2時30分から3時までの30分間オンエアされる。詳しいことは、本誌110ページの「ラジオ番組」のコーナーを読んでね。

●ファン待望のセカンドアルバムが10月25日にバイオニアLDCから発売。タイトルは「Heavenly」。こちらもあわせ、学園祭のイベント情報も紹介している本誌72ページのインフォメーションコーナーを参照のこと。

●10月15日の、松野太紀さんのパーティ・イベントにゲスト出演。問い合わせは、フリーアトムまで。

●ほかに、クリスマスには並木のり子さんと共演でCDをリリースする予定。詳細は、☎03（3793）1890 フリーアトムへ。

恒例 サイン入りポラプレゼント

毎回恒例の「世界にこの1枚しかしないサイン入りポラロイド」を、1名にプレゼントしちゃいます。ご希望のかたは官製ハガキに、あなたの住所・氏名・年齢・郵便番号・電話番号と、鈴木真仁さんへのひとことを書き添えて、下記の住所まで。

◆

彼女といろいろなお話をしてみて感じたのは、お友達感覚で接することができるフツーの女のコだということ。おフロの質問をしたときも、ドギマギしながら、照れくさそうに答えてくれた。〝ええ〜〜〜〜〟。そんなこといいじゃないですかぁ〟といいながら、ごまかしちゃったりすることも。

そんな初々しさがかわいいよね。

●プレゼント希望者は…
〒105 東京都港区東新橋1-1-16 TIM バーチャル・アイドル編集部 「鈴木真仁100%」係
締め切りは10月末日必着。

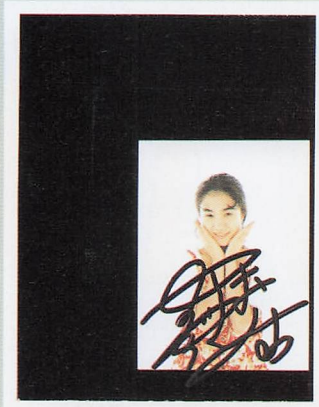

CLOSE-UP

岩男潤子

PHOTO/HITOSHI IWAKIRI
HAIR&MAKE/DAISAKU TANAKA (VAZARA)
STYLING/MASUMI FUKUDA

映画のオーディションに合格し、13歳のときにひとり大分県から上京したという岩男潤子さん。子供のころからアニメの主題歌をうたうことに憧れ続けていた少女は、映画という形ではあるが芸能界デビューを果たした。その後、様々な仕事をこなし、現在は声優として活躍中。少しずつ少しずつ、小さいころからの夢へ近づいてきた。

「私の中で、歌というのは特別なものなんです。大好きなアニメで、大好きな歌をうたっていきたいと思ってこの世界に飛び込みましたから。私は絶対にうたうんだって言い聞かせながら。声優で100%、歌でも100%でやっていきたい。すごく欲張りなんですけど、それが現在の夢であり目標なんですね。歌をやってたら声優の仕事がついてきたではなく、またその逆でもなく、どっちも同じようにがんばっていきたいんです」

彼女が声優として最初に演じたの

PROFILE

岩男潤子(いわお・じゅんこ)……本名同じ。
2月18日生まれ。大分県出身。
NHKのアニメ「モンタナ・ジョーンズ」の
メリッサ・ソーン役で声優デビュー。
その後は、「マクロス7」「ちびまる子ちゃん」など
数々の作品で活躍。
10月からは、テレビ東京系の
新番組アニメ「宇宙生物モジャ公」で、
みきちゃん役とエンディングテーマ曲に挑戦。
好きな食べ物はケーキと和食。
嫌いな物は、かぼちゃとオカルト。
81プロデュース所属。

JUNKO IWAO

井上喜久子さんとのユニットで話題を集めた"おさかなペンギン"も、
8月27日のコンサートをもって活動終了。
一躍、時の人となった彼女だが、
実は声優としてのキャリアはまだ2年足らずだという。
"あせらずにゆっくりと歩いて行きたい"という彼女のことを、
ボクらもキチンと知る必要がある。

——私の本業は声の仕事。岩男潤子の声を、もっともっと知ってほしい。

は、'94年にNHKで放送されたテレビアニメ「モンタナ・ジョーンズ」のメリッサ・ソーン役。今なら、「ちびまる子ちゃん」の長谷川ケン太や、OVA「KEY THE METAL IDOL」のキイの声といったほうが、わかりやすいかもしれない。もしくは「おさかなペンギン」の〝ペンギンのほう〟というべきか。その「おさかなペンギン」では、井上喜久子さんとユニットを結成し、CDにツアーにと、〝歌〟によるアピールをおこなった。

「井上喜久子さんとめぐり会え、そしてお仕事ができたというのは、本当に光栄なことでした。お互いのエネルギーを感じながら、大好きな歌をうたえた。この夏は、最高の思い出になりました」

目を輝かせながらそう語る彼女は、きっと歌に憧れていたころの少女時代を思い出していたのではないだろうか。こんなにも彼女をいい顔にさせる「おさかなペンギン」が、この夏かぎりの期間限定ユニットとは惜しいかぎり。ちょっぴり甘くかわいいその歌声は、アニメやゲーム中とはまた違った〝岩男潤子〟を感じさせてくれる。

違う面といえば、おもしろいのが、CMソングやテレビの仕事もこなしているというところ。記憶に新しいところでは、少し前の日石ガソリンのCMの歌は彼女がうたっていた。

『♪日石のガソリンでエンジン！わあ、キレイ！ わぁーキレー、わぁーキレー……』ってヤツ。あれ、ひとりでうたってるんですよ。何度も重ねて録ってね」

さらに、NHKの教育番組にも出演している。もう終わってしまったが、以前は小学6年生の理科の番組に、そして科学のお姉さんとして出ている番組のほうは、今でも放送されているという。

「私の本業は、やっぱり声の仕事なんです。テレビのお仕事というのは、目指しているところとはちょっとだけ違うんですね。だから抵抗がないといったらウソになります。ただ、どんなお仕事もすべて自分の身になるんです。すべて自分にかえってくるんです。だから、前向きにがんばろうって。ただ、テレビにたくさん出ることが私の仕事じゃないんです。もちろん、顔を知ってもらうことも大事なんですけど、岩男潤子の声を知っていただかないと…。その考えは、今も、そしてこれからも変わることはないと思います。あせることなんてないと思ってます。マイペースで、少しずつでいいから歩いていきたいんです」

ひかえめではあるが、しっかりと自分のスタンスで歩いている岩男さん。忙しい日々ではあるが、ストレス解消法として毎日やっているのがパソコンだ。

「高校生のころからパソコンに興味があって、でも…あのころって高くてパソコン買えなかったんです。だから、ショップに行ってはパソコンをながめてニコニコしてた。女のコっていうと、メカに弱いイメージがありますよね。でも私は、選ぶのもセッティングするのも自分でやっちゃう。愛用しているのは、マッキントッシュですね。いろんな機種をさわってみましたけど、やっぱり私にはマックしかないって(笑)。どんなに疲れていても、家に帰ると必ずパソコンの前に座っちゃうんです(笑)。音楽関係の人と通信でやりとりしたり、ゲームしたり…。あと、MIDIとつないで音楽用の機材としても利用してます」

おとなしく、ゆっくりとしゃべる彼女ゆえ、パソコンが趣味とはちょっと意外な感じ。ゲームの腕もかなりのものかも…。

「弟がプレイしている横で『ドラクエ』を見てたら、私のほうが夢中になっちゃって…。でも、ハマるのが怖いんで、遊ぶのはもっぱら『ぷよぷよ』タイプのものですね。RPGを始めると、ずっとやっちゃうかも(笑)」

そういえば、『バーチャファイター2』のパイチェンの声は岩男潤子さんだった。

「ゲームセンターって、女のコひとりじゃ入りづらいんですよねェ。でも『バーチャ2』が出たときは、仕事の合い間にこっそり行ったんですよ、ゲームセンターに。けどプレイはしなかったんです。だって、男のコって、みんな上手でしょ。だから、スミっこのほうで『パイでやってよ〜！』って、心の中で叫びながらみてたんです」

物陰に隠れてこっそり見てるなんて、考えただけでもなんだかおかしい。自分が声をあてた作品やキャラクタは、やっぱり気になるみたい。

「声優って、まったく違う自分になれるんです。子供の声が出せたり、男のコの声が出せたりって」

落ち着いた役や気の強い役が多いという彼女の願いは、かわいくて元気な女のコを演じること。

「どんな役にもドンドン、チャレンジしたい」

テーブルの上のココアを一気に飲みほし、彼女はそう言った。

ポスター撮影現場より

岩男潤子さんは、いまペンギンにかこまれた生活を送っているという。まくらもとに、バスルームに、あっちにこっちにと、たくさんのペンギンがいるそうだ。これは、もちろん〝おさかなペンギン〟をやってから一気に増えたもの。偶然かどうかはわからないが、子供のころから「ペンギン」と呼ばれていた。そんな彼女だから、ポスターはペンギンとの共演となった。ポスターの写真もいいのだが、両手いっぱいにちっちゃなペンギンを抱えた彼女もなかなか。そこで、左に掲載したポラロイド写真を、読者1名にあげちゃおう。もちろんサイン入りの貴重なモノだ。ハガキに住所・氏名・年齢・電話番号と記事の感想を書いて、〒105 東京都港区東新橋1-1-16 TM バーチャル・アイドル編集部「岩男潤子ポラプレゼント」係まで応募のこと。締め切りは、10月31日必着だ。

恒例ポラ写真を1名に！

アイドルボイス

INFORMATION

ここからは、いま注目されている人気声優のCDやビデオなどのリリースから、最新イベント情報まで一挙に紹介するインフォメーションコーナー。紹介内容がひと目でわかるように、アーティストの名前のところにマークを表示。ちょっとだけ装いもあらたに、新鮮情報をキミにお届け。

イベント ビデオ CD

椎名へきる

CD・ビデオ・学園祭 彼女のまわりはうれしいニュースが盛りだくさん

9月1日に発売されたシングル、「ラッキーDAY」（1000円・税込）。この曲も収録されている3枚目のアルバム「No Make Girl」が10月1日、2800円（税込）でソニーレコードから発売。

今回のアルバムでは、作詞家、作曲家陣がかなり豪華。種ともこさんが作詞作曲とも手掛けた「恋のレース・クイーン」は、〝BABY BABY…〟というテクノチックな始まりで歌詞、曲調ともに種さんらしさがたっぷり。作曲陣では、「やんなっちゃう」の後藤次利さん、「ラブラブでいこう」の楠瀬誠志郎さん。そして、椎名へきるさんが作詞した「ようこそハピネス」、「Best Partner」、「Go Wake Up!!」を含め全10曲収録。

そのなかでも、「ようこそハピネス」はラップ調の仕上がりになっていて、リズムをとり、体を動かしながらみんなで楽しめちゃう曲。ほかにも、バラードありポップな曲ありとバラエティにとんでいる。

CDのほかに予定されているのが、Vol.4のライブツアー・レポートでも紹介した「STARTING LEGEND〝DASH〟」の、大宮ソニックシティの模様を収録したビデオとLD。あの日、コンサートに行って彼女に触れ合った人も、会場に行くことができずに涙を呑んだ人も、今度は自分の家（友人の家でももちろん可…）であのアツい気持ちを呼び起こして欲しい。ビデオ、LDともに4800円（税込）でソニーミュージックから10月21日発売。

これだけで終わらないのが、彼女の人気のすごいところ。このほかにも、'96年版のカレンダーも発売が予定されているし、公認ファンクラブ〝4-79★LOVE〟も会員の2次募集を開始するとか。詳しいことは、P80〜の彼女の連載コーナーにて。

活躍はとどまるところをしらず、ますます快調といった感じ。

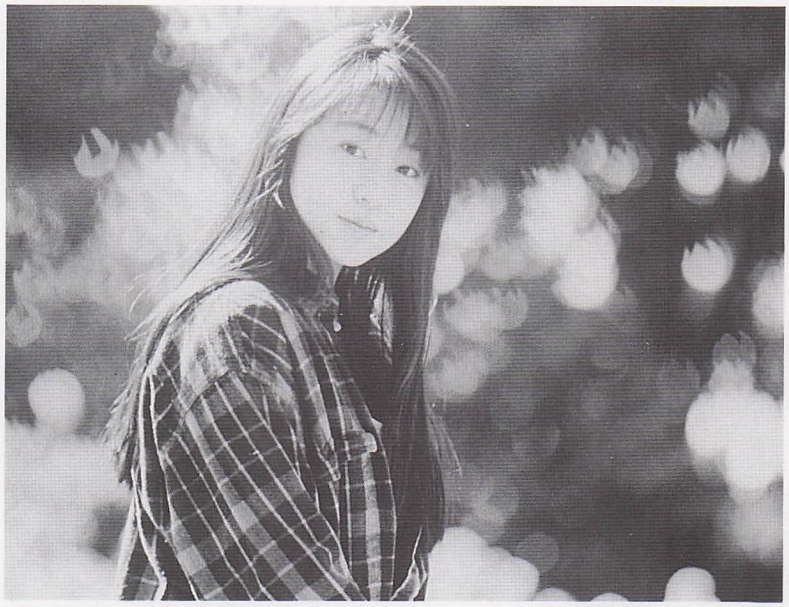

●相変わらずの人気ぶりを見せる椎名へきるさん。小柄でプリティなあの身体からあふれるパワーは、ホンとにハンパじゃない。お仕事のほうも声優、歌と、幅広く大活躍中で、目が離せない…

●〝アイドル〟という言葉よりも、〝アーティスト〟のほうが似合う感じ

ラッキーDAY

●ソニーレコード
●9月1日発売
●1000円（税込）

CD シングル

STARTING LEGEND〝DASH〟

●ソニーミュージック
●10月21日発売
●4800円（税込）

ビデオ

No Make Girl

●ソニーレコード
●10月1日発売
●2800円（税込）

CD アルバム

▼学園祭においでよ▲

ライブコンサートだけにとどまらず、学園祭でもツアーを開催することになった椎名へきるさん。

この秋、「椎名へきる学園祭ツアー'95」と題して、4つの大学に出演する予定。ただし、この催しを観るにはチケットが必要なので注意。

日程に関しては左のとおり。

●11月3日　明治大学（駿河大校舎）
開場・17時40分　開演・18時30分
●11月4日　東京都立科学技術大学
開場・16時00分　開演・17時00分
●11月5日　早稲田大学
開場・14時00分　開演・15時00分
●11月25日　東京理科大学（野田校舎）
開場・15時30分　開演・16時00分

※チケットぴあ、キョードーロッケンなどで、チケットはただ今大好評発売中。この件に関しての詳しいお問い合わせは、左記の電話番号へ。

☎048（857）9900
キョードーロッケン

CD

國府田マリ子

誕生日に発売のアルバムは今までのイメージと少しだけ違う彼女がいた

9月5日、彼女のバースデイに、キングレコードから発売されたセカンドアルバム「Vivid」。7月に発売されたシングル「みみかきをしていると」も、アルバムバージョンにアレンジ（シングル版よりも少しタイムが長め）されて再録されている。

國府田マリ子さんが作詞をした3曲「愛のCrazyエプロン」（戸沢暢美さんとの共作）、「木もれ陽のイリュージョン」、「さよならを信じている」を含め全13曲収録。

そのなかでも「愛のCrazyエプロン」は、好きな彼のために、懸命にお料理に挑戦する女のコの曲。彼の好物のエビフライに挑戦するんだけど、油のなかで踊っているエビについ見とれちゃったりして…。全体的には、テンポがよくてリズミカルな仕上がり。曲調、歌詞ともかわいくて顔がほころんでしまいそう。

そして「木もれ陽のイリュージョン」は、戸沢暢美さんも絶賛した歌詞。まだ制服を着ていたころの恋心をつづったもの。〝ひとりのひとを競い合ったこと〟〝彼のことを呼び捨てにする声が　胸を刺した　傷が残っている〟など、女のコだったら共感できそうな歌詞があちこちにちりばめられている。

元気いっぱいの彼女のイメージから少し離れた、全体的にしっとりした仕上がりの1枚。

〝いままで生きてきたなかで拾ってきた　いろんな気持ちたちを　恋する気持ちを　愛を　抱えきれないほどの想いを　いろんな人に支えられて温めてきました。いつもキラキラしていたい。もっとドキドキしていたい。これからも、ずっと。いまだけの「Vivid」を感じてください。そして、ありがとう〟（ブックレットに掲載された彼女からのメッセージの一部を抜粋）

○うまく言葉にできないけれど、いつでも笑顔でいてくれるキミが大好きだから

Vivid

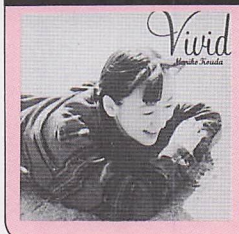

●キングレコード
●9月5日発売
●3000円（税込）

CDアルバム

みみかきをしていると

●キングレコード
●7月21日発売
●1000円（税込）

CDシングル

CD

井上喜久子

彼女らしさ満載のアルバムと長期レコーディングの裏側を見られるビデオが同日発売

〝ぽらね、うれしさを隠せないこの笑顔、井上喜久子の楽しいアルバムとビデオが出るよ。〟をキャッチコピーに、アルバムが3000円（税込）、ビデオ・LDがそれぞれ3300円（税込）でポニーキャニオンから10月20日、同時発売の予定。

このアルバムの発売前に、楽しい発表会がおこなわれた。彼女をまじえてのこの日、計3誌の雑誌編集員が出席。この発表会は、アルバムに収録されている曲の単独コメントを抽選によって彼女がしてくれるというもので、本誌には「ゆうびんポストのサンデー」という曲についてのコメントをもらった。

「ある女のコが、はじめはドキドキしながら手紙を書いてるんですね。で、いっぱい書くんだけどじょうずに書けなくって、けっきょく1枚のハガキになっちゃって…。で、それをサンデーっていう名前の郵便ポストに託すっていう歌なんです」

不思議なおまじない

●ポニーキャニオン
●10月20日発売
●3000円（税込）

CDアルバム

○優しく微笑みかけてくれるだけで何かに気づく、そんな瞬間ってあるよね

と、目をキラキラさせながら井上喜久子さんは話してくれた。

初回特典は、レコーディング風景をポラロイドで撮影し、彼女がマジックでイタズラ書きをした〝写真日記帳〟。全48ページ、オールカラーという豪華なもの。

CD

笠原弘子

ファンの愛した幻の名曲「ミリオン・スター」をのせベストアルバム第2弾発売

以前（'92年）発売された彼女のベストアルバムの第2弾「Memories II ～The Best Selection～」が10月25日、ワーナーミュージック・ジャパンから3000円（税込）で発売予定。

ファンの間ではCDカットになることを心待ちにしていただろう「ミリオン・スター」を含め、新曲、未発表曲など全13曲収録。懐かしいところでは、'90年に発売されたアルバム〝Semi-Precious Stone〟から「青空のオレンジ」が、'91年発売のアルバム〝恋愛性理論～Part.I～〟からは「素敵な夜に～In the Snow Land～」、「Tea For Me」が再録されている。

○今のままのキミが一番ステキだから、変わらずマイペースにいて欲しい

Memories II

●ワーナーミュージック・ジャパン
●10月25日発売
●3000円（税込）

CDアルバム

このベストアルバムのあとに、コンサートツアーを予定。しかし、10月29日におこなわれる東京公演のチケットは、わずか2時間でソールドアウト。名古屋（10月7日）、大阪（10月8日）のコンサートに関しても売れ行き好評とか。この件に関しての お問い合わせは左記まで。

☎03（3972）－5－－

ムービック・プロモートサービス

ちなみにこのコンサートは、1年ぶりの公演になるということ。

はみだしインフォ

【椎名へきる情報】'96年、年のはじめのコンサートツアー開催。1月5日(金)・大宮ソニックシティ、1月6日(土)・宇都宮市文化会館小ホール、1月7日(日)・新潟フェイズホールほか札幌、愛知、大阪、広島、福岡、仙台など全国11カ所にて。チケットは11月19日から一般3000円(税込)で発売。この件に関しての問い合わせは048(601)0000キョードーロッケンまで。

【久川綾情報】12月24日に日本青年館にて「久川綾95クリスマス・ライブ」を開催。公演は、DAYライブ：開場14時・開演15時。NIGHTライブ：開場18時・開演19時の2回おこなわれる。チケットは10月21日から全国チケットぴあにて発売。問い合わせはOO(3333)4658（アニメニュー事務局）まで。【岩男潤子情報】クリスマスアルバム「18番街の奇跡」が11月1日に発売される予定。

イベント ビデオ CD

鈴木真仁

なかよしの並木のり子さんといっしょに出演予定の学園祭 みんなで遊びに来てね

今号、64ページからの連載コーナー〝100%〟で、彼女についていろいろ紹介してきた鈴木真仁さん。

ファン待望のセカンドアルバム、「Heavenly」が、パイオニアLDCから、3000円（税込）で10月25日発売になる。

このリリースのあとは、11月3日に早稲田大学、11月18日には調布の電気通信大学と、2つの大学の学園祭に出演する予定になっている。

11月3日の早稲田大学の学園祭は、〝鈴木真仁フェスティバル～ルーン早稲田〟と題し、彼女のほかに並木のり子さん、仲尾あづささん、湯浅香織さんらをゲストに迎え、歌あり、トークあり、クイズ大会ありと内容のほうは盛りだくさん。開場は13時30分。14時30分に開演されるこのイベント、入場の際はチケットが必要。当日券も1500円で発売されるが、チケットぴあ、アニメイト池袋店にて、1200円で発売中。

●ファンクラブも設立される予定。詳しくは64ページからの彼女の特集コーナーにて

いっぽう、18日の電気通信大学には並木のり子さんとふたりで出演。詳しい内容のほうは、まだ決定していないようだが、ふたりの楽しいトークや歌は予定されている様子。

学園祭の詳しい情報については、左記の電話番号まで。

☎03（3793）1890 フリーアトム

声優、歌、舞台など、活躍の場が広がってきた彼女。これからの活躍はますます楽しみなところ。

Heavenly

●パイオニアLDC
●10月25日発売
●3000円（税込）
CDアルバム

イベント ビデオ CD

氷上恭子

初めてのアルバムは海外レコーディングを敢行 等身大の彼女を感じてほしい

ダラスでレコーディングを敢行したという、ファーストミニアルバム「Pure Love」が、11月22日にBMGビクターから2200円（税込）で発売される予定。

アルバムのテーマは、〝ツーの女のコ〟。飾らない、等身大の女のコの気持ちを感じて欲しい、というのがコンセプトになっている。

アルバムのタイトルにもなっている「Pure Love」。イントロは、しっとりとしたメロディで始まるが、全体的にはアップテンポなポップス。ウキウキとはずむ恋心が押さえきれない、といった感じの歌詞がとてもキュート。

ミニアルバムの発売を記念して、全国のアニメイトでキャンペーンツアーを現在開催中。9月16日からスタートしたんだけれど、残すところは、10月7日の渋谷・池袋、8日の吉祥寺・八王子・町田のアニメイトと、ほかに14日・15日・22日・28日・29日の予定。それぞれの場所や時間についての詳しい情報は、電話にてアニメイトまで。

このアルバムのレコーディング風景を撮影したイメージビデオ「恭子inダラス」が、96年2月21日に3800円（税込）で発売の予定。

また、文化放送にて放送中のラジオ番組「アニマガパラディ」のパーソナリティに抜擢。10月から毎週金曜日の深夜26時から30分間、彼女の声を毎週聞くことができる。

ムービックから、氷上恭子グッズが全国のアニメイトから、10月中旬発売。予定されているのはテレホンカード、ブロマイド、カードケース、ポスターの4種類。

※キャンペーンとグッズについては

☎03（3957）1234 アニメイトまで

●テレカなどの〝恭子グッズ〟が、全国のアニメイトから発売される

イベント ビデオ CD

とうきょうデンキ KIRAKIRA合唱団

今人気の声優による懐かしのアニソンアルバム はやくも第3弾発売

今、人気の女性声優さんたちが大勢参加してうたう、懐かしのアニメソング集の第3弾「THE MIRACLE FOREVER」がTDKレコードから3000円（税込）で9月25日に発売された。

参加メンバーは、テーマ曲である〝KIRAKIRA〟をうたった2人を含めずにいくと、鈴木真仁さん、吉田古奈美さん、佐久間レイさん、かないみかさん、川村万梨阿さん、冨永みーなさん、松本梨香さん、並木のり子さん、鶴ひろみさん、本多知恵子さん、永島由子さんの11人。

収録された曲のほうも、「ピッケは小さなバイキング（小さなバイキングビッケ・主題歌）」、「想い出がいっぱい（みゆき・主題歌）」と懐かしいものから、「君色思い（赤ずきんチャチャ・主題歌）」と、放映は終了したものの、まだ記憶に新しい歌まで収録されている。

今回の聞きどころは、なんといっても冨永みーなさんのうたう「花のア太郎」とそのアンコール。このインパクトの強さはぜひ耳にしていただきたいところ。そして、今回のエンディング曲、アルバムのタイトルにもなっている「リトル・マーチ～ミラクル・フォーエバー～」をうたうのは永島由子さん。〝マーチ〟とタイトルにつくだけあって、軽やかなイメージで、かわいらしいメロディ。エンディングらしいポップな雰囲気の仕上がりの曲。

ちなみに11月には、〝とうきょうデンキKIRAKIRA合唱団〟の第4弾として、男性声優によるアニソン集を発売する予定だとか。

●皆勤賞のかないみかさん。「ピッケは小さなバイキング」を披露

●エンディング「リトル・フォーエバー」をうたってくれた永島由子さん

THE MIRACLE FOREVER

●TDKレコード
●9月25日発売
●3000円（税込）
CDアルバム

永島由子

彼女作詞の曲も収録されたファーストアルバムは7人の女性の物語

9月25日に、徳間ジャパンから発売されたファーストアルバム「Fancy Girl」。

タイトルにある〝ファンシー〟とは〝空想的な〟〝きまぐれな〟〝ハデな〟〝上等の〟といった意味を持っている。全部で8曲収録されたうち、3曲を彼女が作詞。それぞれの歌は、いろいろな女性の生き方をつづったものになっている。

彼女作詞の曲のうち、ユーロビート系のメロディの「KNOCK ON ME」は、身体を動かさずにはいられないといった感じの、とてもリズム感のいい曲。全体的に、カラリとした、すがすがしさのあふれるイメージに仕上げられている。

関西弁のラップ「Money Money Darlin'」は〝男よりもお金のほうが信じられる！〟という大阪のOLが、友人の結婚や上司のイヤミにも負けずお金をためこんでいるストーリー。

この曲の終盤のほうで彼女は、上司から「本社に行って欲しい」と言われ東京に異動になってしまう。そしてこのお話は、次の曲に続く…。

うってかわって、標準語のラップ曲「Honey Honey Darlin'」は、仕事をもっている女のコが、年下の男のコを食べさせてあげているお話。でも、彼には本命の彼女がいて…といったお話。

ジャケット写真はヘップバーン。初回特典のポスターは、入浴シーン（イメージ…？）のカットだとか。

●お風呂あがりの由子さん。初回特典のポスターは入浴シーンというから…♡

Fancy girl

●徳間ジャパン
●9月25日発売
●2800円（税込）
CDアルバム

白鳥由里

はじめてのシングルはプレイディアのテーマソングマンスリーライブも絶好調

11月1日、セカンドアルバムとファーストシングルがバップから同日発売になる彼女。アルバムは税込み3000円で、タイトルは「キャラメルポップ」。〝ピンク色の紙に包まれたかわいいキャラメル。甘くて、でもどこか不思議な味のするキャラメル〟というコピーにあるとおり、かわいいイメージがいっぱいのアルバムに仕上がっている。

そして、シングル「あたらしいくつ」は税込み1000円。これは、アルバムにも収録されている。

「あたらしいくつ」は、11月中旬にバンダイから発売が予定されているプレイディア専用ソフト「Rainbow Harmony（仮）」のイメージソング。かないみかさん、深見梨加さん、久川綾さんに続く、このシリーズ4作目の作品になる。

9月下旬にスタートした、3ヵ月にわたっておこなわれる彼女のマンスリー・ライブ。2回目の公演は10月29日に、ラストは11月12日の予定。10月の開場はアレーナホール（二子玉川園）、11月の会場はルミネホールACT（新宿）でおこなわれる。チケットは3600円でチケットぴあにて発売中。ライブに関しての問い合わせは、☎03（3365）6791（トライス）まで。

ほかにも、彼女のインフォメーションが10月1日から11月30日まで、テレホンサービスとして24時間いつでも聞ける。電話番号は03（3365）6795。おまちがいなく。

深見梨加

アルバムのなかでおこなわれる2人の恋のミュージカル

3枚目のアルバム「世にも素敵な物語　～ミステリートレインに乗って～」が11月21日、3000円（税込）でアポロンから発売。

歌い手である深見梨加さんが〝声優である〟ということに深く意味をもたせ、その演技力をフルに活用。そんなわけで、今回のアルバムのテーマは、ずばり〝ミュージカル〟。

収録された11曲は、物語を音楽にのせてつくられていて、いままでにないムードのある音質とドラマチックな広がりをかもしだしている。

サウンド面のほうでもかなり凝っていて、全編オーケストラによって音録りされているということ。

初めのお話は、イタリア北部、ベルガモの豪邸に住む一人娘・リカーナと弱気な詐欺師・アンドレアのふたりの愛の逃避行の物語。苦労知らずのリカーナは、親のすすめる結婚を前に、退屈な毎日を過ごしていた。そんなある日、彼と出会って…。

また、このアルバムの発売よりも少し先に、彼女の写真集「ミステリートレインに乗って（仮）」が10月下旬に発売の予定。ハードカバーでA5版サイズ。カラー60ページ、1色20ページで、予価2000円（税込）。掲載の写真は、写真集から。

●「セーラームーン」や「マクロスプラス」など、アニメのほうでの活躍も注目

世にも素敵な物語

●アポロン
●11月21日発売
●3000円（税込）
CDアルバム

小森まなみ

もちろん作詞は彼女が担当まなみからみんなへ「Fight!」のエール

スターチャイルドから9月21日、「Fight！ ―最後の天使―」が1000円（税込）で発売。

カップリング曲の「Hoy Eyes ―君の夢はぼくの夢―」とあわせ、彼女が作詞を担当した。

落ち込んでしまったときに聴くと、元気がわいてくるような歌詞と、耳に心地よいメロディが特徴。彼女からみんなへのエールといった感じ。

勇気が欲しいときに聴いてみよう。

●笑顔もキラキラしててステキだけれど、ステージに立つ姿は凛々しくてステキだね

Fight!

●スターチャイルド
●9月21日発売
●1000円（税込）
CDシングル

はみだしインフォ

【國府田マリ子情報】アルバムにあわせツアー開催。10月30日：大阪・メルパルクホール（問：夢番地06（341）3910(55)）。11月4日：名古屋・ダイヤモンドホール（問：サンデーフォークプロモーション052（320）9100）。11月6日：東京・渋谷公会堂（問：ホットスタッフ・プロモーション03（5333）0009）。

アイドルボイス INFORMATION プラス

インフォメーションのラストを飾るのは、この夏、活動に終止符を打った「アイドル防衛隊ハミングバード」の情報だ。前ページとは少し趣向を変えて、インタビューあり、ファイナルコンサートのレポートありの構成で、彼女たちの情報を紹介。

【日下桜情報】11月25日、徳間ジャパンからファーストアルバムを発売。全8曲収録で2800円(税込)。タイトル未定。【日高のり子情報】今年でデビュー15周年になる彼女の記念イベントを12月ごろに開催する予定。【緒方恵美情報】12月13日、セカンドアルバム「WINTER BIRD(仮)」がソニーレコードから発売。【天野由梨情報】ドラマCD「みすてないでアイジー」がデータム・ポリスターから11月26日に発売の予定。

ビデオ CD

アイドル防衛隊ハミングバード

"ハミングバード"の活躍はドラマとビデオ・LDに収録 彼女たちの笑顔にまた逢える

10月25日に、ドラマCD「アイドル防衛隊ハミングバード さよならハミングバード」が、東芝EMIから発売される予定。価格は、税込み3000円。

気になる内容のほうは、新作オリジナルドラマと、新ボーカル曲。ドラマ編の物語のほうは"ハミングバードの父親が最後に登場する"という、キャストのメンバー全員、予想もしていなかった展開になった。

「お父さんがでるとは思ってもみませんでした。2巻目の内容がまだわかっていないときに、もしかしたら、実は、宇宙から謎の飛行船とかが攻めてきて、で、ハミングバードがそれと戦って…。そうしたら、その敵の船長がお父さんだった、とか。飛行船とか動く要塞に乗ってお父さんに会うのかな、とか思ってたんですけど…」と、意外な展開に対して椎名へきるさんはコメントを述べた。

「このドラマCDの聞きどころは、老けハミングバードのセリフです。お母さんに『行くわよ、みんな』みたいなことを言われて、それに5人で答えるんですけど、なかなかシュールで、ちょっと怖いんですよ」と、天野由梨さん。

収録曲「MESSAGE」は、歌詞の随所に、今までリリースされたCDのタイトルが散りばめられていて、マニアックなファンにはたまらない仕上がり。このラストソングについて椎名へきるさんは、

「この歌の歌詞に、"See you again"っていうセリフがあるんですけど、ちっとも悲しくないんです。なんか、これで終わりなんだなって感じがしなくて…」

と、素直な気持ちを話してくれた。

この作品を掛けたディレクターも「この"メッセージ"は、ハミングバードからファンへのメッセージで、歌詞のほうも、かなりマニアックな仕上がりになっています。ポッとでた歌手がうたっても、きっと説得力なんかないんじゃないでしょうか。彼女たちの3年という歴史があるからこその曲ですね」ということ。

"ハミングバード"の最後のリリースとなるのは、11月8日に発売されるビデオとLD、そしてCDの3種類。CDは、2枚組で価格3990円(税込)、ビデオとLDはそれぞれ4900円(税込)の予定。

これは、8月16日におこなわれた「ハミングバードFINALコンサート」の模様が収められたもの。このファイナルコンサートは、あっという間にチケットは完売。会場に入れなかったファンも大勢いた。

「人生ってこんなにステキって感じました。5人でなにかをやるということの楽しさと、大変さが感じられた3年間でした」と三石琴乃さん。ファンからの「ありがとう」という言葉が、舞台の上にいる5人に向けられ、

「"ありがとう"をいうのはわたしたちなの…。みんな、そんなこと言わないで、わたしたちの"ありがとう"を聞いて…」と草地章江さんが泣き出してしまうシーンもあった。

ハプニングもあったけれど、ハミングバードファンのバイブルとしては最高の想い出になることはまちがいないだろう。遠い空へ飛び立ったあの五羽の美しい鳥のことを、きっと忘れない…。

さよならハミングバード

●東芝EMI
●10月25日発売
●3000円(税込)

ドラマCD

●ドラマCDのジャケット写真の裏面。姉妹5人とも仲がよくて、理想的かも

●実は、ジャケットの5人と色がお揃いなんです♡

●この5人が、一緒にいるところを見ることはもうできないのだろうか…

●「最後の衣装は、絶対に白がいいって思ってました」と、椎名へきるさん

今からでも手にはいるハミバ 過去のリリース情報

表中の(S)などの記号は、(S)はシングル、(A)はアルバム、(L)はLD、(V)はビデオ、(C)はカセット、(N)は小説を表しています。

1993年

3/10(S)Love Wing 930円(税込)・東芝EMI
7/14(A)FIRST FLIGHT 2000円(税込)・東芝EMI
8/18(A)ハミングバード☆太陽と裸 3000円(税込)・東芝EMI
10/1(L)アイドル防衛隊ハミングバード 6000円(税込)・東宝
11/5(S)ロマンス秘読み 1000円(税込)・東芝EMI
11/5(S)泣き虫のマーメイド 1000円(税込)・東芝EMI
11/5(S)だからKISS AGAIN 1000円(税込)・東芝EMI
11/24(A)熱狂の"裸・EVe" 2500円(税込)・東芝EMI
11/24(V)熱狂の"裸・EVe" 3900円(税込)・東芝EMI
11/24(L)熱狂の"裸・EVe" 3900円(税込)・東芝EMI
5/11(A)ハミングバード'94夏☆トラ・トラ・トラ! 2800円(税込)・東芝EMI

1994年

2/17(A)ハミングバード☆ザッツピングgeショッキング 取石皐月編 2000円(税込)・東芝EMI
2/22(A)ハミングバード☆ザッツピングgeショッキング 取石水無編 2000円(税込)・東芝EMI
3/15(A)ハミングバード☆ザッツピングgeショッキング 取石弥生編 2000円(税込)・東芝EMI
3/15(A)ハミングバード☆ザッツピングgeショッキング 取石卯月編 2000円(税込)・東芝EMI
3/15(A)ハミングバード☆ザッツピングgeショッキング 取石神無編 2000円(税込)・東芝EMI
5/下(C)密着!!ハミングバードのすべて!! 1980円(税込)・ムービック
6/1(V)アイドル防衛隊ハミングバード'94夏 5500円(税込)・東宝
6/25(N)ACT1 ハミングバードデビュー! 470円(税込)・富士見書房
6/25(N)ACT2 ハミングバードCM 470円(税込)・富士見書房
7/1(L)アイドル防衛隊ハミングバード'94夏 4800円(税込)・東宝
9/28(A)アイドル防衛隊ハミング外伝 ☆ザッツ・ミュージカル「卯月の反乱~こんな日がくるなんて~」 2500円(税込)・東芝EMI
12/1(N)の世界へはばたけハミングバード!! 1980円(税込)・ムービック

1995年

5/31(A)風の唄&夢の場所へ山虎 3000円(税込)・東芝EMI
6/1(C)激! ファイト! ハミングバード 1980円(税込)・ムービック
6/1(V)風の唄 6000円(税込)・東宝
7/1(L)風の唄 4800円(税込)・東宝

人気声優出演のCD情報

声優とバーチャル・アイドルの関連で、10月までに発売になるCDを一挙に紹介。出演している声優名もひとめでわかるリスト付き。

それゆけ！宇宙戦艦ヤマモト・ヨーコWAVE. 1

スターチャイルド／10月5日発売／2500円（税込）

CDアルバム

庄司卓原作の「それゆけ！宇宙戦艦ヤマモトヨーコ」のラジオドラマ収録シリーズ第1弾。来年には、OVA化も決定する。

〈出演声優〉
山本洋子／高山みなみ　ほか

女神天国 RADIO講座第3期・秋期ゼミナール

スターチャイルド／10月5日発売／1980円（税込）

CDアルバム

好評のOVA「女神天国」のドラマアルバムの第3弾。ラジオでは未放送の4話収録。"Energy"も、短いパターンで収録。

〈出演声優〉
白鳥由里／椎名へきる　ほか

りりかSOS

スターチャイルド／発売中／1000円（税込）

CDシングル

同タイトルの人気アニメのエンディングテーマ曲。カップリングは"まりちゃんズ"がうたう「ナースエンジェル音頭」。両曲とも作詞は秋元康が担当。

〈出演声優〉
麻生かほ里

残酷な天使のテーゼ

スターチャイルド／10月25日発売／1000円（税込）

CDシングル

10月から放送がスタートするアニメ「新世紀エヴァンゲリオン」のオープニング曲。エンディングのシングルと、その2曲を収録した廉価版も同日発売。

〈出演声優〉
高橋洋子

願いは一つ

スターチャイルド／10月25日発売／1000円（税込）

CDシングル

12月から発売される新OVA「赤ずきんチャチャ」のテーマソング。カップリング曲は"Make Me Smile"。OVAのVol.1は12月6日発売。

〈出演声優〉
——

GS美神リポート2 ～あの白球を追え

スターチャイルド／発売中／1980円（税込）

CDアルバム

好評のうちに連載が終了した、麻宮騎亜原作のコミックス「アセンブラOX」のイメージアルバム。新曲2曲とドラマを収録。

〈出演声優〉
——

ウェディングピーチ MUSIC BOUQUET. 2

スターチャイルド／発売中／3000円（税込）

CDアルバム

テレビ東京で放映中の人気アニメ「ウエディングピーチ」のアルバム第3弾。2人のボーカル曲とドラマ、BGMを収録。

〈出演声優〉
氷上恭子／野上ゆかな

あかほりさとる劇場　爆れつハンターII ザ・マンスリーコレクション　4th season

スターチャイルド／10月25日発売／1980円（税込）

CDアルバム

アニメにもなった「爆れつハンター」のラジオドラマシリーズの第3弾。8話から11話と未放送のショートコント新曲など収録。

〈出演声優〉
林原めぐみ

ウェディングドレスに紅いバラ　Vol. 5

徳間ジャパン／10月25日発売／2500円（税込）

CDアルバム

同名の文化放送系のラジオドラマの第5作目。田中芳樹さん原作、あかほりさとるさん脚本。檜山修之さんも出演している。

〈出演声優〉
——

ウィザードリィVI

徳間ジャパン／10月25日発売／2800円（税込）

CDアルバム

同名の人気ゲームソフトのゲームミュージック集（サウンドトラック）の最新作。音楽は、羽田健太郎さんが作曲している。

〈出演声優〉
——

BOUNTY SWORD 外伝 －鋼鉄の龍－

パイオニアLDC／発売中／3000円（税込）

CDアルバム

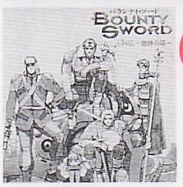

同名SFCソフトのドラマ篇。ラジオ番組「三石琴乃部活しよッ！」内で、8月から6月にオンエアされたものを全6話収録。

〈出演声優〉
三石琴乃／鈴木真仁　ほか

銀盤にいまそかり

パイオニアLDC／発売中／3000円（税込）

CDアルバム

"阿重霞＝高田由美"という、ことで作られた、ドラマ&音楽CD。青野武さんのと掛け合いによるシャンソン風の曲も収録。

〈出演声優〉
高田由美

天地無用！ SONIA WONDERLAND

パイオニアLDC／発売中／3000円（税込）

CDアルバム

人気アニメ「天地無用！」のオープニング曲"天地無用！～SONIA～"をはじめ全11曲収録。メッセージ付き。

〈出演声優〉
——

恋愛の時空

パイオニアLDC／発売中／1000円（税込）

CDシングル

テレビアニメ「天地無用！」のシリーズ第26作目（最終回）のエンディングに流れる挿入歌をシングルカットにしてリリース。蟠呼役の折笠愛さんが熱唱。

〈出演声優〉
折笠愛

「神秘の世界エルハザード」ILLUSION

パイオニアLDC／10月25日／1000円（税込）

CDシングル

10月からスタートするアニメ「神秘の世界エルハザード」のオープニングテーマ曲。エンディングのシングルと、この2曲のカップリングも同日発売。

〈出演声優〉
——

最新情報 アイドルボイス プチ・インフォ

10月5日から、声優さんによる声優ファン（と声優のたまご）のためのバラエティ番組がスタートする。その名も「声♡遊倶楽部」。

放送は、テレビ東京系で全国6局ネット（放送ネット局は、このスペースの最後にて紹介）。

メインパーソナリティは、山寺宏一さんと三石琴乃さんのふたり。アシスタントは小野綾子さんと白河真由さんのふたりがつとめる。

スタジオには、声優をめざして勉強中の学生たちや、声優として動きはじめた新人など、いわゆる"声優予備軍"が厳しいオーディションをクリアしてがんばっている。

この声優予備軍たちの活躍は「SAY・遊　虎の穴」というコーナーで楽しめる。ここでは、毎回4～5人が登場し、声優として必要とされる（と思われる）"肺活量"、"漢字の読み"、"度胸"に関係したゲームやクイズに挑戦していく。

ほかにも、毎回違ったゲストをむかえ、さまざまな番組のウラ話などが聞くことができるトークコーナー「今週のSAY・遊」では、第一回目のゲストに日高のり子さん。2回目の放送には野沢雅子さんの登場が予定されている。どのようなお話が聞けるか楽しみなところ。

【声♡遊倶楽部　放送ネット局】

●関東　テレビ東京　木曜日
夕方　5時00分から5時30分

●北海道　テレビ北海道　月曜日
深夜　1時45分から2時15分
（東京放送の内容を翌週に放送）

●東海　テレビ愛知　木曜日
深夜　1時00分から1時30分
（同日の東京放送の内容を放送）

●関西　テレビ大阪　水曜日
深夜　2時15分から2時45分
（東京放送の内容を翌週に放送）

●岡山・香川　テレビせとうち
放送日、時間未定（深夜予定）

●福岡　TXN九州
放送日、時間未定（深夜予定）

はみだしインフォ

【情報メドレー】♡TDKレコードから3000円（税込）で発売中のドラマCD「AMNESIA」。出演は椎名へきるさん、玉川紗己子さん。♡POFXソフト「Voice Paradise」（発売日未定）。出演予定は國府田マリ子さん、久川綾さん、丹下桜さん、富沢美智恵さん、永島由子さん。♡現在発売中のドラマCD「D・N・A²」。出演は冨永みーなさん、笠原弘子さんから。2800円（税込）でソニーレコードから。

憧れの声優さんの美しいビジュアルが楽しめる

フォトCDで声優といつも二人っきり

美人女性声優の映像がいっぱいつまった「フォトCD」。今回はぞくぞく発売のタイトル紹介と、知ってて役立つフォトCDの機能を大解剖！

フォトCDなら大好きな声優にいつでも会える

最近、「フォトCD」という規格をよく耳にするようになった。そして、パソコンやサターン、3DOなどのソフト売り場にも、よくフォトCDソフトが並んでいる。これまでもイラストの原画集などが、数多く発売されてきたが、ここにきて人気女性声優の映像が数多く収録されたタイトルが、各社より次々に発売。声優ファンなら、絶対に見逃せないタイトルが目白押しだ。

今まではフォトCDそのものにあまり関心のなかった人も、これを機に関心を持って、今後声優のフォトCDタイトルに注目してみてはどうだろうか。

特徴を生かしてマルチに遊ぼう

ただ単に写真映像が見られるだけが、フォトCDの売りではない。フォトCDのもつ多岐にわたる長所を生かせば、いろいろと手軽に、おもしろい楽しみ方ができるのだ。

再生できる機器はいっぱい

まず、フォトCDを再生できるプレイヤーを知ることによって、憧れの声優さんに近づく第一歩としよう。

フォトCDが再生できる機器は、専用のフォトCDプレイヤーをはじめ、3DO、PC-FX、サターン（セガサターン、Vサターンは別売りのオペレータが必要）といったゲーム機はもちろん、このほか、Macintoshシリーズ、Windows上でも見ることが可能だ。残念ながら、どれも持ってない人は無理だが、このように比較的手軽に、フォトCDの世界を楽しむことができるのだ。

フォトCDプレイヤーを使って、声優さんの画像を楽しむ。ハイクオリティなレベルの映像に驚き（左はフォトCDプレイヤー）

音声や文字が楽しさを演出

フォトCDのなかには、画像だけでなく、音声も多く収録されている。なにしろ、テレビと同じ画質で、約100コマの画像と30分の音声を組み合わせて入れられるのだ。これならば、声優さんの美声を、ふんだんに収録することができる。そして、映像と組み合わせれば、ふつうにビデオ映像を見ているのと、変わらない雰囲気が味わえるのだ。

そして、フォトCDにはそのほかにも、パソコンなどで描いたイラストなども収録されている。このイラストも、声優さんの映像と組みあわせることによって、おもしろい効果を出すことができる。

また、文字により、画像再生メニューが作成されており、目的とする画面を瞬時に選ぶこともできる。

ただ写真を収録するといっただけでなく、楽しさと便利さのための趣向がこらされているのだ。

グラフィックによる演出も美しい。まるで宇宙空間に漂っているようだ

メニュー画面で写真を選択。文字による機能も充実している

テレビの大画面で特大サイズの写真を

まだまだおもしろい機能を使うことができるのが、フォトCD。収録されている写真を、反転、回転させたり、かなり大きなサイズにまで、拡大させたりすることができるのだ。

とくに、写真を拡大して見ることができる機能には注目したいところ。収録されている写真のなかで、気にいった写真があれば、それをすぐに、特大のサイズでみることができる。顔写真ならば、まさに画面から飛び出してきそうな大きさで迫ってくる。

テレビモニターならば、超特大サイズの画像を見ることもできる。大好きな声優さんの顔写真を拡大して、一晩中見つめていれば、恋人になれたような気分になれるかも？

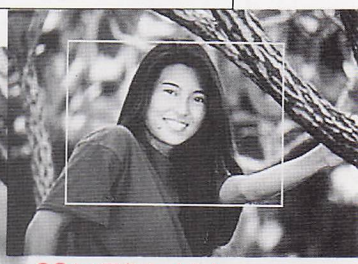

上の写真で、大きくしたい部分を囲ってやると、左のように特大サイズに！　重宝する機能だ

草地章江

エンジェルボイス

Angel Voice

グラムス／'95年8月25日発売
3800円（税別）

アニメ「アイドル防衛隊ハミングバード」の四女・取石卯月役でおなじみ、そして声優だけでなく、歌手としても大活躍の草地章江ちゃんのフォトCDだ。

内容は、魅力あふれるアイドル・草地章江の素顔が、ふんだんにとりこまれているものとなっている。収録されている写真のなかには、惜しげもなく披露してくれている水着姿、歌手として目ざましい活躍を見せているコンサートシーンなどがある。

静止画とはいえ、かなりのハイクオリティの画像を誇るフォトCDだから、映像も鮮明。このフォトCDを見れば、ますます章江ちゃんの美貌のとりことなってしまうだろう。

やっぱり元気で明るい表情がいちばん。優しい眼差しにクラクラ

長い髪が水に濡れて…。大人っぽい表情にドキドキ

歌唱力もバツグンの章江ちゃん。楽しそうだね

くつろいだ雰囲気で、ニッコリ。いつまでも見つめられていたいな♡

富沢美智恵の

夢見るフレンチシンデレラ

日本コダック／'95年8月31日発売
CDバージョン・4800円（税別）
ブックレットバージョン・3800円（税込）

富沢美智恵さんは、「美少女戦士セーラームーン」のセーラーマーズ役ほかで、大活躍中の声優さん。その美智恵さんも、初のフォトCDタイトルに挑戦。タイトルは、『富沢美智恵の夢見るフレンチシンデレラ』。美智恵さんが、着せ替え人形「サンドラ」に扮し、はなやかな衣装を身にまとった姿の映像が、数多く収録されている。また、作品中では美智恵さん自身によるナレーションや、名演技も聞くことができる。

美智恵さんの美しい声と映像に引こまれて、思わず人形の世界にトリップしてしまいそうになるこの作品。いちど夢の世界を体験してみてはどうだろうか。

いろいろな衣装を身につけてサンドラを演じる。点数は多いのでじっくりと堪能できる

巫女さんのお姿も似合う美智恵さん。退散しない悪霊はおるまい

ベッドのうえのお姿。男ならみんな悩殺されます

超期待のタイトル今後もぞくぞく！

●高田由美
●横山智佐　ほか

上で紹介した2タイトルを発売しているコダックとグラムスは、このほかにも声優を起用したタイトルを発売。コダックからは横山智佐さんの作品が発売中。グラムスは、高田由美さん、松本梨香さんのタイトルを予定している。

さらに、バンダイビジュアルからも、横山智佐さんのCD-ROMが発売予定。オーストラリア留学中に撮りためた画像で構成され、フォトCD再生機でも見ることが可能。11月25日発売予定。

グラムスより10月27日発売の高田由美さんのフォトCD。撮りおろしも満載

バンダイビジュアルより発売される横山智佐さんの作品中の写真

©キネマ旬報社／株式会社マイティーハウス／GLAMS・日本コダック・81プロデュース／スープレック／GLAMS・CHISA YOKOYAMA／HISASI ITOH／FARCE／MEDIA WORKS／BANDAI VISUAL

声優さんに聞く私のこだわり

題目 秋の夜長はゲーム三昧

いろいろな女性声優さんに質問をぶつけて、おもしろいお話を聞きだそうという趣旨のこのコーナー。今回は身近な、「ゲーム」について質問を試みた。秋の夜長、ゲームを楽しむ参考にしてみては？

今こんなゲームにハマってます

声優さんへの質問は、まず「よくゲームで遊ばれることがありますか？」という項目から、アンケートをはじめてみた。すると、ご回答いただいた27名の声優さんでは、「よく遊ぶ」という方が14名、「あまり遊ばない」という方が9名、「たまに遊ぶ」、またはどちらにも該当しない回答をした方が4名、それぞれいた。

「よく遊ぶ」と回答した方が半数以上を占めたことを見ても、声優さんの世界でも、ゲームはかなりの人気であることがうかがえる。

また、「よく遊ぶ」と回答した方が、遊んでいるタイトルとして挙げてきたのが、『ぷよぷよ』などの落ちものパズル、『リッジレーサー』などのレースゲームなどであった。そして、人気のRPG作品をやりこんでいますと回答したみなさんもちらほら。一般に、人気を集めている作品を楽しんでいるということだから、憧れの声優さんも、ボクらと同じゲームで遊んでいるんだと思うと、グッと身近に感じてしまうかも。

それでは、声優さんのコメントを紹介していこう。

●『ぷよぷよ』系の落ちものパズルが大好きで、夢中になっているうちに、夜があけてしまいます。（岩男潤子さん）

●『テトリス』や『ぷよぷよ』をはじめると、死ぬまでやってます。（水谷優子さん）

落ちものパズルはいちどハマるとなかなかやめられないですよね。

●ファミコン、スーパーファミコン、DUO-R、サターンを持ってます。ゲームは大好きで、ゲームのキャラクタをやるときも、楽しんでやってます。（吉田古奈美さん）

お仕事にも役立ちそうですね。

●最近ゲームのプレイはおさえてます。頭と目が痛くなってしまったんで…。（渡辺久美子さん）

お仕事に差し障りのないように、お大事にしてくださいね。

思わずニヤニヤ楽しいエピソード

ゲームにまつわるエピソードで、思わず笑ってしまうような話を紹介。

●シューティングゲームで、ボタンを押しつづけていたら、指がつってしまったんですよ。（伊藤美紀さん）

指がつったらかなり痛いのでは？

●ゲームをあまりやらないけど、友達の家で「鉄拳」をやったら、腕が筋肉痛になって、指にマメができてしまいました。（菊池志穂さん）

●『ときメモ』をやっていて、詩織にデートを断られると腹立ちます。（金月真美さん）

まさか自分が声をあてたキャラクタに断られるとは。複雑な心境。

●『シムシティ』をスイッチONにしたまま朝、起きてみると街が焼け野原になっていたということがずいぶんありました。（草地章江さん）

●お風呂で、ゲームボーイをラップにつつんで…、テトリスをした。…おとした。（ポチャン。）…うるうる。（國府田マリ子さん）

●高校時代には、インベーダーやりすぎで、バイト代がなくなりました。（こおろぎさとみさん）

●昔はよく、3D物のマップを自作してました。そのマップたちが、いまだに捨てられずに残っています。（津野田なるみさん）

●ロールプレイングゲームをしていて、データを消してしまいました。（並木のり子さん）

●お仕事で、開発途中の無敵バージョンのゲームをプレイしていたのに、いい気になってやっていたら死んでしまいました。メーカーの人も驚いておられました。（深見梨加さん）

●『マリオカート』をプレイしていて、思わず私の体が車と一緒に曲がっていたのを、お友だちに笑われました。（藤枝成子さん）

●F1レースものを1日中やっていたら、目・肩・腰がバリバリにこってしまい、整体師の先生に「運転疲れだねぇー」と言われてしまいました。（松井菜桜子さん）

私が演じたお気に入りのキャラ

さらに、自分で演じられたキャラクタへの思い入れを語っていただく質問を実施。まずは『ときめきメモリアル』に出演されている皆さんからのコメントを紹介。

●タカビーでも弟思いのキャラクタを演じていて、とても素直に楽しめました。（鏡魅羅役の五十嵐麗さん）

●美樹原愛ちゃんはもちろん気にいってるんですけど、彼女はストレスがたまってしまうかも…。（美樹原愛役の栗原みきこさん）

●本当の自分よりとろとろしゃべるキャラクタは初めてで、大変だけど楽しかったです。（古式ゆかり役の黒崎彩子さん）

●沙希ちゃんは自分の分身のような女のコです。花にたとえるとタンポポ!! 素朴で愛らしくてふれるとポカポカしてるような、そんな女のコをイメージして声をつくりました。（虹野沙希役の菅原祥子さん）

●優美の性格設定が自分自身に似ているところが多くて、カワイイです。（早乙女優美役のよしきくりんさん）

そして、『ときメモ』にご出演の以外の皆さんからも、思い入れのこもったコメントを紹介。

●「誕生～デビュー」の伊東亜紀ちゃんの、飾り気のないキャラクタが気にいってます。（冨永みーなさん）

●演じているゲームキャラクタのなかでは、特に『エメラルド・ドラゴン』のタムリンが気にいってます。（笠原弘子さん）

みなさん独自の思い入れのキャラクタを持っていて、お仕事に生かしてるんじゃないだろうか。

■声優さんから君へのメッセージ■

質問の最後では、声優のみなさんから、ゲームが大好きな読者のみんなに、ぜひメッセージをお願いしますというかたちでおこなった。

●ゲームのいいところは自分自身が実際にその世界に入りこんでいけることだと思います。（高橋美紀さん）

そして、ぼくたちが声優さんの声を、ゲームの世界で楽しむことができることが、最高の喜びだろう。

このほか、共通して見られたのが、「体に気をつけてゲームを楽しんでください」といった内容のもの。やさしいお言葉に大感激だね！

●やりすぎに注意しつつ、楽しんでください。（鈴木真仁さん）

●健康のため、やりすぎには注意してネ！（矢島晶子さん）

せっかくのご忠告、素直に頭に入れておこう。ゲームで体をこわしたんじゃなんにもならないからね。

それから、自分が出演しているゲーム作品を見てくださいというメッセージも。

●アニメでは男のコ役が多いので、ゲームではあまり聞くことのできない女性役の声を聞いてね。（まるたまりさん）

●『メタルファイターMIKU』に原宿昌代役で出演しています。感想聞かせてネ。（水原リンさん）

ゲームでもますます声優の活躍の場は広がる。しっかり応援しよう！

最後に、あらためて今回ご質問にお答えいただいた声優の方々を紹介。

五十嵐麗さん、伊藤美紀さん
岩男潤子さん、笠原弘子さん
菊池志穂さん、金月真美さん
草地章江さん、栗原みきこさん
黒崎彩子さん、國府田マリ子さん
こおろぎさとみさん、菅原祥子さん
鈴木真仁さん、高橋美紀さん
津野田なるみさん、冨永みーなさん
並木のり子さん、深見梨加さん
藤枝成子さん、松井菜桜子さん
まるたまりさん、水谷優子さん
水原リンさん、矢島晶子さん
よしきくりんさん、吉田古奈美さん
渡辺久美子さん

以上のみなさんでした。お忙しいなか、ご協力ありがとうございました。（バーチャル・アイドル編集部）（五十音順）

冨永みーなの あの人に大変身！ ものまね

特別講座

それは1枚の写真からはじまった…

きっかけは、7月のライブに冨永みーなさんがゲスト出演したとき、記念に撮影したいという一枚の写真。瀬川さんに扮する彼女の姿がそこにあった（名前は瀬川B子さん）。

みーなさんのファンならもう知っていることと思うが、彼女のものまね振りはハンパじゃない。上に載せた5枚の写真も、実はいま研究中のもの。この時点でも、思わず「似てる！」と声がでるのにまだまだとか。

こんなにそっくりなのに、知っている人しか知らないなんて、もったいないことできません。というわけで、現在にいたるワケです。で、そのワザのすべてを読者に伝授するという特別コーナーが誕生しました。

これがウワサの瀬川B子さん。カラーでお見せできないのが非常に残念！

では準備を…

瀬川さんになるために必要なものは全部で8種類のアイテム（左上の表を参照）。なかでも、「命くれない」のCDと、胸に詰めるためのティッシュは重要なので必ず用意。

衣装は紫系のものがかなり有効。身につけるアクセサリーは、ゴールドなどのハデめなものがマル。

用意するものがそろえられたら、最後は自分の気持ちを整理して準備OK。メイクに入りましょう。

●●●用意するもの●●●

「命くれない」のCD／茶色いペンシル／紅い口紅／つけまつ毛／かつら／ティッシュ／衣装／アクセサリー

メイク前

おさえるポイントは3つあるのよ

半分瀬川の気持ち

まだまだ冨永みーなデス

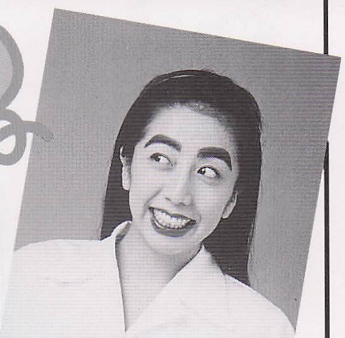

ポイント①マユ毛+口紅

ポイント②かつら

さいごの仕上げ

……♡

さいごのポイント③は胸でございます

瀬川でございます

●みーなのポイントチェック

●チェックポイント①・まずはマユと口紅。こわがらずに思い切りよくいきましょう。太めのほうが仕上がったときにキレイですよ。●チェックポイント②・次にポイントになるのがかつら。ハデに感じるくらい赤茶色にしちゃいましょう。●チェックポイント③・瀬川さんといえば大きな胸。〝これでもかっ〟ってくらいティッシュを詰め込んで胸にハリをだしましょう。

みーな・インフォメーション

■とみなが・みーな…4月3日生まれ。出演作は「魔法の妖精ペルシャ」のペルシャ役など。キングレコードから、シングル「どうぞこのまま」が現在好評発売中（1000円・税込）。カップリング曲は、彼女作詞。12月28日に、新宿シアターサンモールにて「密会」というバラエティショーを松野太紀さんとおこなう予定。

※お問い合わせは
☎03(3258)0084
大橋巨泉事務所まで

■次号から冨永みーなさんの連載がスタート。みなさん、お楽しみに♡

椎名へきるの

第5回よ♡

へきるSエッセイ

ハロハロ〜ッ♡　イエ〜イ、みんな、今日もへきってるかぁ〜い？　OK、ベイベ〜ッ。ルリルラッタッ、ルリルラッタッ♪　…ってことで、へきってゴメン（ああ私ってば…）。

そんなこんなで半年たつと、いろんなことが白黒ハッキリしてきたりして、なんだか割り切れない気分だったりするんだけど、きっとすべては明日につながっているんだろうなぁ…と思う今日このごろなのです。

今年の8月、ハミングバードが解散しました。コンサートには本当にたくさんの人たちが来てくれて、全国でハミバの5人を応援してくれている人たちの声が、よ〜く聞こえてきました。ハミバとすごした3年間は、私にとってかけがえのない時間で、とてつもなく大きくてすばらしいものでした。思い起こせば、初めてファンの方々からお花をいただいたというのが、ハミバのコンサートのときのこと。帰りぎわに紅いバラを一輪。あのときのオドロキと感動は、決して忘れることはできません。ファイナルコンサートの日も、たくさんのお花をいただきました。本当にうれしかったよ！　デビューから私を見守ってきてくれてた方々、いろいろお手紙をくれた方々、イベントに来て声援を送ってくれた方々…。これまでのハミバへの思いを、ともに抱くことができた私は幸せです。

私の心とみんなの心の奥に輝くピンクの鳥は、この夏大空に向かってはばたいていったのではないかと思います。振り返らずに、見送ってあげてください。さよならではなく、これからの旅立ちに。みんなの未来と同じように。今、「心からありがとう！」と言いたい。私の大切なピンクの鳥…。

そして、もうひとつ悲しいお知らせ。ラジオ大阪で放送されていた「へきら〜ず★radio」が終了しました（まるで卒業式みたいだなぁ）。一度もハガキを読んであげられなかった人もいっぱいいて、本当にゴメンね。でも、多くの人たちが参加してくれて、すごーくうれしかったです。だって、私ひとりではこんなに楽しい番組、つくれないもん。顔が見えなくたって、ハガキ一枚で全国のリスナーさんと通じ合える…、そんなすばらしいことを教えてもらい、もぉ涙、涙です。でも、これが終わりじゃないから。次はどんな形でみんなと一緒に笑えるか、どんな風に吹かれて一緒に歩いて行けるのか、人指し指を出して準備しておくね♡　いつまでも、私のこと追いかけてもらえるように。そして、この指にとまってもらえるように、これからもガンバルよ♡

◆

秋の学園祭で、サードアルバムの歌をみんなとうたえるといいなぁ。

「CDとはずぇんずぇーん違うじゃぁん！」っていうくらい、ライブは音が変わると思うので、生の良さを楽しんでいただければと思ってます。内容の味つけがすっごく濃いアルバムになってるので、疲れないように気をつけてネ（だって、とっても心配なんだもの…）。まあ、人生チャレンジあるのみだよね。うん!!

（でも、ちょっり弱気なへきる）

■椎名へきる（しいな・へきる）
アーツビジョン所属。OVA『アイドル防衛隊ハミングバード』の取石水無役で声優デビュー。数々のアニメ、ゲーム作品をこなしながら、アーティストとして歌にテレビに写真集にと活躍中。好きな食べ物は、味のり、いちご牛乳。3月12日生まれのA型。得意技は、天然ボケと光合成。摩訶不思議なへき子の飼い主!?

で・じ・た・る・あ・ん・じゅ

今年の秋はコレでしょ♡

●へきるさん、こんにちは。今回はじめてこの本を買い、さっそく手紙を書きました。最近、僕はいつもお守りをつけて外出しています。そのお守りとは、日本青年館で買った、へきるさんのチョーカーです。お守りっていうか、へきるさんと一緒にいるような気分でいられるので、持ち歩いているのです（勝手なことしてスミマセン）。これからも僕をやさしく守ってください。P.S…英検準2級の一次試験合格しました。これも、チョーカーのおかげです。
（神奈川県／紫川嵐クン）

へきる 合格おめでとう。よかったネ♡ きっとがんばった成果がバッチシ出たんだヨ。私も同じチョーカーに願いをこめて大切に持っています。みんなの思いが、もしかしたらコレをとおしてつながっているのかなぁ？ そう、信じていたいね♡

●今回のお便りのお題は「秋にしたいこと」だそうで、僕の秋の過ごし方をお知らせしたいと思います。まず、今年の秋には高校最大の行事である〝修学旅行〟があるので、友達と楽しい思い出をいっぱい作りたいと思います。へきるさんのセカンドシングルとサードアルバムも出るそうなので、音楽鑑賞の秋にもしたいなと考えてます。
（栃木県／へきるさんの弟にしてくださいクン）

へきる 盛りだくさんの秋になりそうだよね。そっかそっか、修学旅行かぁ。これで高校のお友達と出かけたりするの最後かもしれないけど、いつまでも心に残るような輝いた日にできるといいよね。う～んといっぱい楽しんできてね♡

●僕は今、山へ行きたいです。山といっても、紅葉のキレイな山です。大学に入ってから、山へは行っていないので、今年は何とかしたいです。車も手に入れたし、今からワクワクです。もしよかったら、へきるさんも一緒に行きませんか？
（神奈川県／松下尚史クン）

へきる 今って、山とか自分で行けない時代になりつつあってさみしーよね。私も、毎年紅葉とか見に行くけど、やっぱり自然の美しさってすばらしい。何もかも真っ白い気分にさせてくれたり、励ましてくれたりする力を持ってたり…。つねに大地を踏みしめていたいって感じかなぁ。

●ファンクラブに入りたいのですが、どうしたらいいでしょう？ 教えてください。※左のイラストとも
（滋賀県／藤原司クン）

へきる きぁ～、こりはべっぴんさんたぁー♡ ふるふる…ああ、うれしひっ！ このへき子、サイコーにつかんでるネ。もぉ、うれしいやらなんやらで、どうもありがとう。久しぶりに女のコが出てきてよかった。

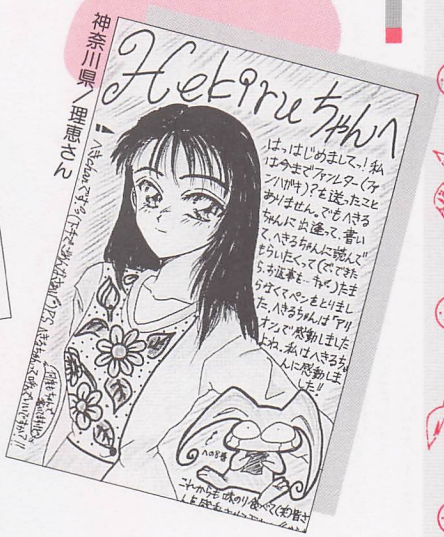

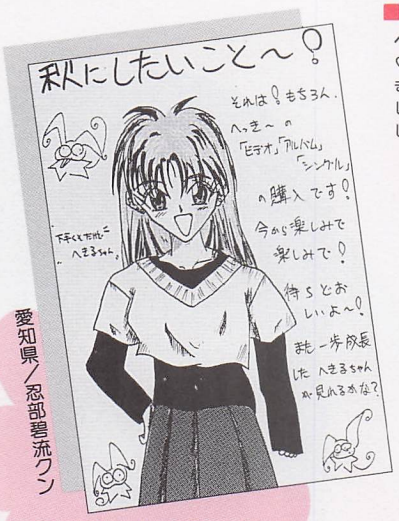

愛知県／忍部碧流クン

へきる みんな私をうまく描きすぎだぞ（笑）。でも、はっぴーだよ。ビデオやシングルもいいけど、生のライブにも絶対に来てよね。やっぱり、違った意味での良さは多いし、ビデオじゃカットされちゃう部分もたくさんあるからね。会場で、たくさんの人に会えるといいなぁ♡

●へきる あう～、かぁいい～♡ プリチー！ こいつ抱きしめたくなるよぉ。愛されてるへき子は、しあわせもんデス♡ ファンクラブのことは、下のNEWSを見てね。

へきらーず★NEWS

■ファンクラブ会員募集！……椎名へきる・オフィシャルファンクラブ「4179★LOVE」では、特別追加会員を募集中。問い合わせは、必ず往復ハガキを使用し、返信用の表の部分に自分の住所・氏名を明記のうえ、次の住所まで。折り返し、案内書が届くぞ。
〒338 埼玉県与野市桜丘2-2-18 YPVビル3F キョードーロッケン内「4179★LOVE」追加募集係

■'96年版カレンダー発売！……椎名へきる初のオリジナルカレンダーの発売が決定。B2サイズ全7枚構成。一部3000円（送料・税込）。問い合わせは、キョードーロッケン☎048（857）9900まで。写真図柄に関する問い合わせは不可。

へきるのこんなこと募集します

今年もあとわずか。みんなにとって、'95年はどんな1年だった？ 充実してた？ いろんな思いを胸に抱きつつ、もうすぐやってくる新しい年を迎えちゃいましょう。ということで、次号のお題は「年越し」について。みんなはどんなふうに新年を迎えるのかな？ 楽しいお便り、いっぱい待ってるよ。じゃあ、また次号で。へきら★

【ハガキのあて先】
〒105 東京都港区東新橋1-1-16 TIM バーチャル・アイドル編集部「椎名へきるので・じ・た・る・あ・ん・じゅ」係

くらえ！この元気あなたのもとへ

國府田マリ子

連載 第3回

MARIKO.KOUDA

國府田のカレー虚空体験記

秋です。あつ～い夏、さむ～い夏、それぞれの夏、いかがでしたか？國府田の夏は、そりゃモ～暑かったっス。〝V-vid（ビビッド）〟のキャンペーンで全国を飛びまわってみて、本当にいろんな考え方の人がいて、「ああ、人間って奥が深い」って思いました。あちこちの雑誌やラジオ、新聞などなど、思いがけないところに國府田が見つけられたことと思います。

みんなで元気分けあおっ♥

■國府田マリ子（こうだ・まりこ）
青二プロダクション所属。数々のアニメやゲームのキャラクタを演じるミラクルボイス。PC-FX版ソフト『アニメフリークFX vol.1』（NEOホームエレクトロニクス）では、マリ姉演じる『女神天国』のリリスと疑似デートができ、これがまた絶品。現在充電中のラジオ番組「ツインビーPARADISE」の復活が待たれる。ウッキー。

というわけで、北海道へキャンペーンに行ったときの話をちょっと。

ひさびさの北海道に、國府田は大はしゃぎ。でもキャンペーンって、初めて会う人や國府田のこと知らない人に、アルバムのこと、ふだんのお仕事のことをお話ししなくちゃいけない。さらに、「國府田はこんなこと考えてますよ」…なんてことも言わなくちゃいけない。伝わらなくて泣きそうになりながら取材をうけたり、すごくいい人で國府田のこと前もっていっぱい調べてくれていたり、ぜんぜん人の話聞く気なんてなくて、ただお仕事をこなそうとする人がいたり、頭のすごく良い方だったりといろいろ。取材って、うけるのもするのも難しい。ラジオだって、ゲストをむかえるのも、ゲストとして行くのも難しい。そんなこと感じながら1日10本近くのラジオや取材をこなしたわけです。

だんだんストレスがたまってきた國府田は、宿泊先のホテルのロビーで、「カレー、食べに行くぞぉ！」と、雄叫びをあげるのであった。なぜ突然カレーなのかというと、北海道の知人に、「宇宙一うまいカレーを食いに行こう」と、前々から言われていたからである。さっそく公衆電話に走る國府田。

「あっ、もしもし國府田です。マジックスパイス、行きましょう！」

さぞかしビックリしただろうなぁ、突然だったから。かくして、知人と國府田とマネージャーのきぃちゃんの3人は、知人の四駆に乗り込み、札幌郊外にあるカレー屋へと向かうことに。

30分くらい走ると目的地に到着。車を降り、店のトビラを開ける。こじんまりとした、いい雰囲気のお店。フロアの一角には、あやしげ（!?）な石や装飾品がいろいろならんでいる。

「いらっしゃーい」

店の主人が顔を出す。キレイな瞳をした、ちょっとステキな中年のおじさま（オイオイ…）♡ メニューを見る。たくさんあるなぁ。ふと壁を見ると、メニューには載っていないカレーを発見。甘口、中辛、辛口、ここまでは普通。そのうえに、覚醒、瞑想、涅槃（ねはん）、スーパー涅槃。さらにさらに、極楽、天空、虚空…と続く。どうやらこれは、辛いのが好きな人のために作られたものらしい。世界一辛いトウガラシ〝ビッキーニ〟が25本も入っている虚空。

「これしかない!!」と國府田はチャレンジ。

……痛かった。口も胃も。うるうる。でも、おいしいんだよー。痛いだけじゃないの。けど、今度は普通のにしよ（笑）。

こうだザウルスの食卓

國府田とザウルス君はお腹がペコペコ。さっそく、みんなから届いたご馳走を、いただいちゃいましょう。

●突然ですがマリ子さん。ワンタンって好きですか？　好きですよね。なんたってCMに出てるもんね。
（東京都／真冬のかき氷クン）

國府田　ワンタン…。お肉入ってそう。スペインへ行ってから、すっかりお肉が苦手な私。だ・か・ら、食べたくなったら自分で作ってしまう。【ザウルス君の料理講座】用意するもの→ギョーザの皮、白菜（もしくはキャベツ）、とり肉（とり肉は平気なの♪）、ショウガ、シイタケ、長ネギ、ゴマ油、塩、コショウ。焼いたらギョーザ。スープでワンタン。ニンニク使ってないんで、次の日のデート（仕事!?）もOKさっ！　ちなみに、ラジオCMでワンタンメンのナレーションしてるのを聞いて、お便りくれたんだよね。まだ、実際食べたことないので、今日、コンビニに行って買おっと！

●マリ子さん、こんばんはー（こんにちは?）。ちょっと、こうだザウルス君に答えてもらいたい質問があります。こうだザウルス君の大好きな〝におい〟ってのを、ぜひとも聞きたいんです。よろしく。
（岡山県／ラブラブマリ子クン）

國府田　におい？　ニオイ…、ニホイ…、ヒュールレイホ～…（なんだかなぁ）。いろんな香り、好きよ。雨のにおい。土のにおい。花火のにおい（オイオイ…）。シャンプーの香り。ジャガイモのにっころがしのにおい。おみそ汁のにおい。カレー作ってるときのルーを入れる前のにおい…。う～ん、シャーワセ♪　ちなみに、いつもは、よくラベンダーのエッセンシャルオイルをお風呂に入れるけど、最近はスウィートオレンジの香りに凝ってます。あっまーい香りなの（ちと、甘すぎるのが難点）。

あれっ、ザウルス君じゃなく私が答えちゃった（笑）。

●電車の網棚からカバンを降ろそうとして、手がすべり偶然にも開いていた窓からカバンを外へ転がり落としてしまったオジサン。
（愛知県／伊藤よしはるクン）

國府田　え～～～～!!　すっごいかわいそう。ちなみに、いつもこのページで私の写真を撮ってくれているカメラマンさんは、新品のウォークマンを落としたことがあるそうな…。あとに残るはヘッドホン。ああ、無情…。マネージャーの、きぃちゃんいわく、「おじさん、落ちなくてよかったね」。もし、私がカメラ落としたら泣いちゃうかも。うるうる。

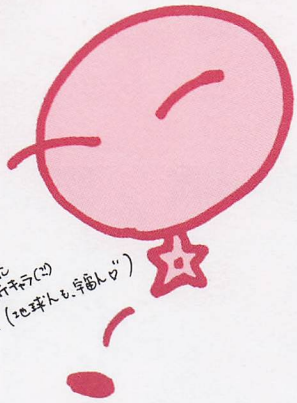

【最近の…らしい】

●10月30日から「國府田マリ子コンサートツアー'95〝Vivid〟～気持ちたち、もっとどきどきしてごらん～」がスタート。小心者の國府田は、いまから緊張してあまり眠れないらしい。

●あなたの「～らしい」も、待っている…らしい（笑）。

●國府田は9月5日、誕生日をむかえた…らしい。
「ありがとう、みんな♡」

こうだザウルスやりたい放題！

●おはこんばんちは、マリ子さん。ザウルス探検隊、さっそく入隊希望します。（神奈川県／マリ子一筋十七年クン）→おいでませ～。引き続き、入隊者募集中だよ！　お題も待ってるぜ!!（國府田）

●私ねー、15の頃から仕事してるんだよ～。実はねー、釧路のプリンスホテルなんだぁ～。へへへ。（北海道／ゆうこサン）→みんな、釧路に行ったときは、ぜひとも泊まりに行ってみてくださいね。あ～ん、私も行きたいなー♡（國府田）

New アイドル!? これが噂のまりコングだ

新生物
まりコング発見!?

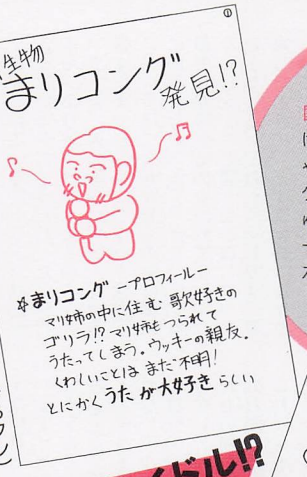

▶（埼玉県／高野よしひろクン）

國府田　さるからコングに格上げか!?　マネージャーのきぃちゃんの超お気に入り〝まりコング〟。それも、絵描き歌つき。ちゅーことは、かけ声も「うっきー！」から「うっほうっほ」か!?　ガガーン…（涙）。

新生物
まりコング情報！

うた好きのまりコングに
「絵かきうた」があるらしい
①お岩の上で　②つりをして
③ニコッと笑えば　④まりコング！

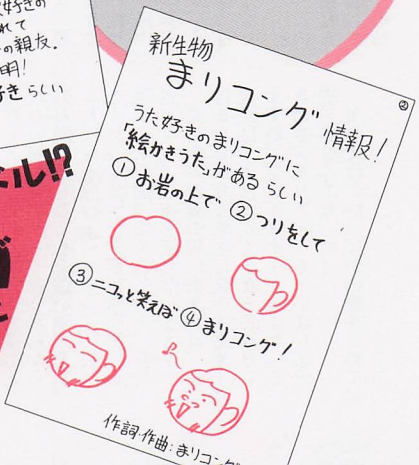

作詞・作曲：まりコング

あなたの愛をこうだザウルスの食卓へ

お便り大募集よん。今号は、國府田がカレーについて語りましたが、今度はみんなのカレーに対するこだわりを手紙に書いて送ってくれ！　作る、食べる、選ぶ。うふふ♡　カレーっておいしいよね。まさに、ザウルスの食卓なのだ。

それから、國府田あての質問や疑問も待ってるよん。國府田自身への質問でもいいし、世の中への疑問でも、何でもOK!!　素朴な感性を活かしてハガキを書いてくれ！　お便り、いっぱいいっぱい待ってます♡

お便りのあて先はこちら⇐

〒105　東京都港区東新橋1-1-16
TBMバーチャル・アイドル編集部

「こうだザウルスの食卓」係。質問、疑問は「ザウルス探検隊」係まで

金月真美のミシガンより愛をこめて♥

MAMIの〝アメリカときめき物語〟

みんなに声援と勇気をもらった「ときメモ」全国キャラバン

■金月真美（きんげつ・まみ）
4月2日生まれ。大沢事務所所属。『ときめきメモリアル』の藤崎詩織の声で人気爆発。現在、留学先のミシガンと東京を往復する忙しい日々を送っている。美しくてかわいいお姉さんで、ときどき豪快に笑う姿もまた魅力的。

日本の夏。金月真美の夏（蚊取り線香のCMみたいね。というわけで夏休み、ミシガンから帰ってきました。帰国の目的は、もちろん〝ときメモ全国キャラバン〟に参加することです。北海道を皮切りに、九州は博多まで、全国7か所をツアーでまわりました。あとは、ラジオドラマの収録や、念願の「もっと！ときめきメモリアル」ゲスト出演（イベントの最中に50単位獲得して、お呼ばれしたの）！　そして、新曲のレコーディング（わ〜い、すっごくキレイな曲だよ〜）などなど、とにかくどっぷり〝ときメモ漬け〟でした。でも、おかげさまで有意義で楽しい夏となりました。

イベントの楽しさは何かといったら、やはり、ふだん会うことのできないファンのみなさんと直接会って話ができることです。みんなとのやりとりや声援は、とてもうれしいし元気が出ます。このイベントを始めて気がついたのですが、どうやら私は〝笑い〟をとることに至福の喜びと生きがいを感じるタイプらしいのです。「それ以上やったら、詩織ちゃんが泣くわよ」という心の声が聞こえなくもないのですが、つい笑いをとったときの快感に負けてしまう。やはり、関西の血でしょうか…。

さて、1ヵ月近くもイベントをやっていると、いろいろなことが起こるものです。札幌では、「もっと！モット！ときめき」をうたった後に緊張のためか足がつり、東京ではハシャいで踊っていたら息切れしてしまった。これも日頃の運動不足の呪いなのかしら…（それでもやっぱり運動キライッ！）などと思っていたら、次の大阪ではお天気良すぎで日焼けをし…と、もう散々（やれやれ）。さらに、まだあるの。上尾では、突然の大雨に第2部の開演が遅れてしまうという始末。でも、そのおかげで第2部は涼やかな風が吹いて、とても気持ち良かったです。

しかし、人間というのは緊張すると突拍子もないことや、はたから見ると不気味な行動をとるものです。本番前に妙に身体を揺らすその姿は、ダダをこねているかトランス状態に入っているかのようだし、ただひたすら、「ふり続〜ける〜よ〜るの〜ぅっ♪」と、人の歌を口ずさんでいる姿はちょっとヘン（こういう状況下においては、なぜか自分の歌は絶対に出てこない）。あと、うたっている最中に呼吸するのを忘れてて「くっ、くるし〜…」と思うことはしょっちゅうでした。このイベントでは、登場したときに、まず客席のみんなと一緒に記念撮影（このページに載せた写真のように！）をするのが恒例になっていたのですが、その写真を見るたびに、そのときのことがいろいろ思い出されて、懐かしいような切ないような…そんな気持ちになります。良い夏の思い出ですね。

話はガラッと変わりますが、このコーナーあてにたくさんのお便りをいただき、ありがとうございました。全部読ませていただきました。いちばん多かったのは、「ミシガンと東京の往復、大変ですね」という心配と、励ましのお便りでした。本当にどうもありがとうね。でも、このお仕事が好きなので、全然平気みたいです。というわけで、これからも元気にミシガンと東京を往復したいと思います。前号に私が「でも、この夢をあきらめたら一生後悔すると思い、留学を決めた」ということを書いたのですが、それを読んで〝がんばる勇気が出た〟というお便りや、〝まだ夢が見つからずあせっている〟というお便りをいただきました。うまく言えないけど、あせることはないと思います。そのうち、必ず何かに〝出逢う〟んじゃないかな。そして今現在、夢を追っている人、ダメでもともと。失うものは何もないんだから恐れないでがんばって。それから勝手に自分で「もうダメ」という答えを出さないでね。とにかく、人生楽しんだもの勝ちですから。みなさんからのお便りは、とても心強い味方です。これからもぜひ送ってくださいね。そうだ、5匹の動物と嵐の海の心理テストを送ってくれたキミ、答え送って〜！　夜も眠れないよ〜!!

楽しかった夏の思い出を胸に、私はまたしばらく学生に戻ってきます。次回は、またミシガンからお贈りしますね。プレイステーション版『ときめきメモリアル』も、いよいよ発売。楽しんでね。

それでは、いっぱいの愛をこめて。

（マミ）

1995年7月23日、大阪会場でみんなと記念撮影

アメリカでがんばる金月真美さんにお便りを！

みんなから届いたハガキは、金月真美さんが1枚1枚、全部読んでいます。あったか〜いお便りくださいね。あて先は、〒105 東京都港区東新橋1-1-16 TIM バーチャル・アイドル編集部「金月真美のミシガンより愛をこめて♡」係まで。届いたお便りは、編集部がまとめて海の向こうの金月真美さんに渡します。

©NEC Avenue／ELF

●カードは、切り取って持ち歩くとさらに楽しいぞ！

●NATSUKO

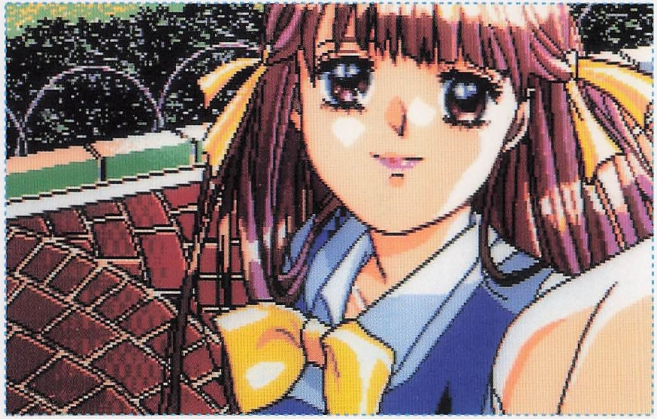

●MAI

キミのぬくもりを感じとる

同級生 DOKI DOKI ふしぎカード

●MAI

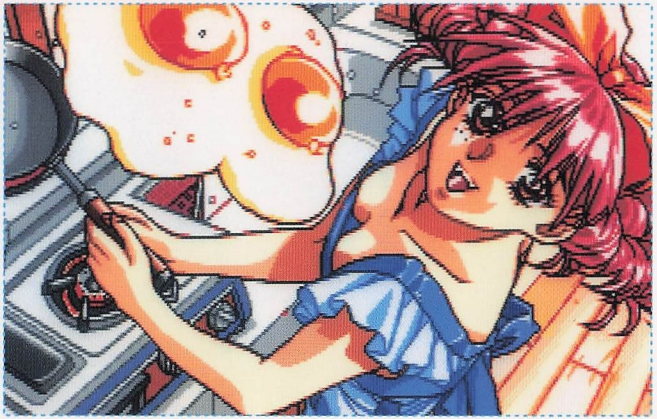

●MIHO

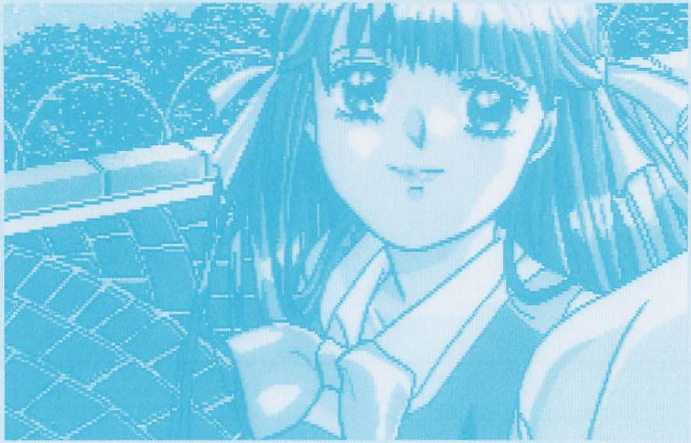

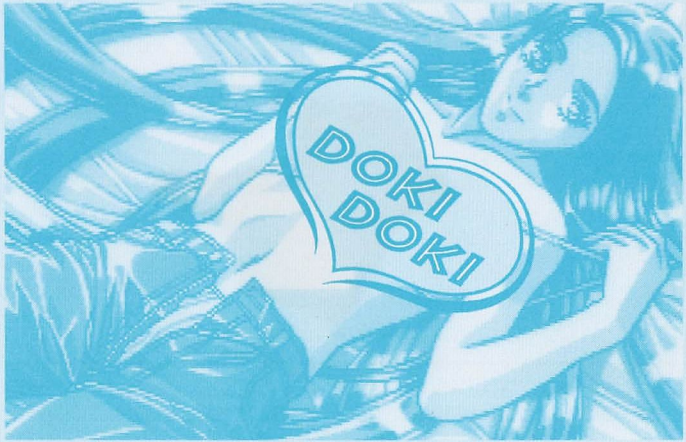

「同級生DOKI DOKIふしぎカード」の楽しみ方

●4枚中、2枚のカードに印刷された黒い部分を指でさわってみよう。
すると、あら不思議。みるみるうちに洋服がス～ッと消えていくぞ！
しばらくすると、またもとに戻るので何度でもさわって楽しめるのだ。

総力特集!!

虹野沙希

ときめきメモリアル™ forever with you

もっと！虹野沙希が好きになる

「もっと！ときめきメモリアル」
文化放送系で大好評放送中!!

プレイステーション版も発売日間近。ますます注目を集める『ときめきメモリアル』。今回はきらめき高校の元気印・虹野沙希にスポットライトをあて、その魅力のヒミツをさぐってみた！

●ときめきメモリアル
コナミ／PCエンジン
'94年5月28日発売／8800円（税別）
●ときめきメモリアル
～forever with you～
コナミ／プレイステーション
'95年10月13日発売予定／6800円（税別）
●ときめきメモリアル
～forever with you～
コナミ／セガサターン
'95年冬発売予定／価格未定

©KONAMI

ボディサイズは平均的？ カラダのヒミツ

数字から虹野沙希のボディを分析してみよう。『ときメモ』に登場する女のコの平均身長が158・3センチ。身長が156センチの虹野沙希はやや小さい。文部省発行の平成6年度学校保健統計調査によると、全国の女子高生の平均身長は高校1年生157・3センチ、高校2年生157・7センチ、高校3年生158・1センチ。この数値と比較してもちょっぴり小柄だ。しかし、早生まれということを考えると、まあまあ平均的なのではなかろうか？

左の表は虹野沙希のボディサイズの推移だ。これを『ときメモ』の平均と比較してみよう。『ときメモ』平均は高校1年生B82・3／W58・8／H83・5、2年生B83・0／W59・2／H83・9、3年生B84・0／W59・5／H85・1。彼女はすべての学年でバストとウエストは平均以下だ。

年々成長するボディ

高校1年生時	B81 W59 H82
高校2年生時	B82 W59 H83
高校3年生時	B82 W60 H84

では全国平均と比較してみよう。残念ながらウエスト&ヒップのデータがなく、バストのみだが1年生82・0、2年生82・2センチ、3年生82・6センチとなっている。

このように、数字で見るかぎり彼女沙希のボディは『ときメモ』のなかでは小柄だが、全国的にはいたってフツウであるといえる。

◆水着になるとついつい気になるボディサイズ。大きすぎず、小さすぎず、ほどほどがイチバン？

胸元で結んだピンクのスカーフがポイント。ホワイトのインナーに薄いブルー系の落ちついたコーディネイトのなかで、心地のよいアクセントとなっている。とくに満開の桜の下で微笑む彼女の姿は、少女だけがもつ刹那的な美しさを演出しているようにもとらえられる。あたかも春の青空に舞う桜吹雪のように、淡くはかなくも鮮烈な印象を残すスタイルだ。

◆花の命は短い。それは少女たちが少女でいられる時間が短いのと似ている。だからこそ美しいのだろう

◆ PROFILE ◆

誕生日/1月13日
血液型/A型
星座/山羊座
身長156cm
所属クラブ/野球部かサッカー部
趣味/料理

運動部男子のアイドル 学校での生活

学校での虹野沙希は運動部のアイドルと呼ばれている。

サッカー部か野球部のマネージャーを努める彼女は、きらめき高校男子運動部員のあこがれの存在なのだ。それも彼女のクラブ活動への積極的な取り組みと、世話好きな性格があってこそといえる。

たとえば彼女に夏休みなど長期休暇の予定を聞いても、いつも答えは「クラブにでもでようかと思っているの」と返ってくる。

ほかにも、根性のある生徒を見つけてはクラブに勧誘するなど、つねに彼女はアクティブである。

また、学校に手作りのお弁当を作ってくることで知られる彼女のこと。合宿や遠征などの際にはその料理の腕前がものをいうはず。これも人気の秘密だろう。

さらに、これは推測にすぎないが、彼女の存在は運動部の対外試合などを通じて他校にも、かなり知れ渡っているものと考えられる。そんなわけで、おそらく彼女は校内はもとより、近隣の高校でもちょっとした有名人になっているのではなかろうか?

しかし、クラブ活動を通じての華やかな評価とはうらはらに、学業のほうはあまりかんばしくない。

もっともこれだけクラブ活動に入れ込んでいて、試験がなんとかなってしまうのは、持ち前の根性のおかげかもしれないネ?

虹野沙希 ファッション・チェック 夏

淡いピンクにチェリーをあしらったノースリーブのワンピース。大胆に露出した肩から腕は、ふりそそぐ夏の日差しにも負けない、若い肉体の魅力を前面にアピールしている。また、左肩にかけているバッグは彼女の基本色ともいえるさわやかなブルー。ワンポイントとして配された濃いめのピンクが、ややルーズめなワンピースを引き締めて見せている。

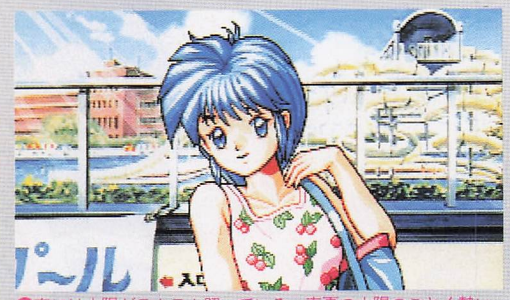

空には太陽がテカテカ照っている。真夏の太陽のごとく勢いさかんな服装。でも、あまり日焼けするとあとがタイヘン

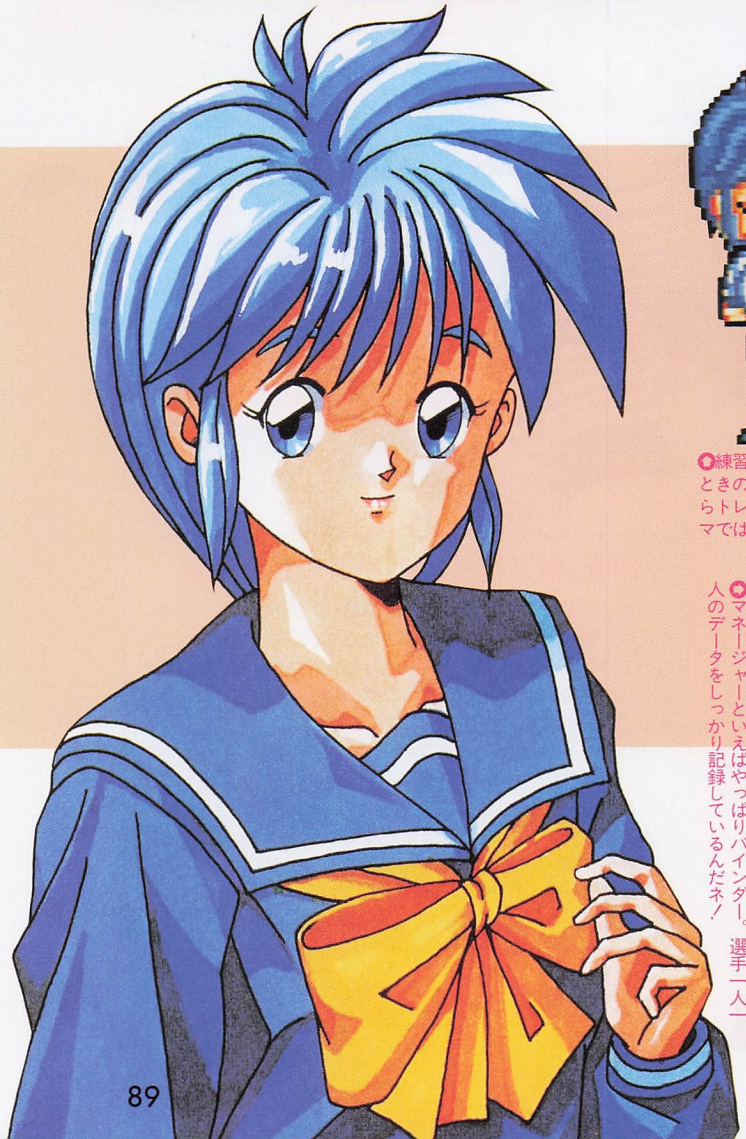

練習を見守っているときの彼女。残念ながらトレパン姿で、ブルマではないのだった

運動部のアイドルと呼ばれるだけあって、体操着姿が似合っているよネ。キュート♥

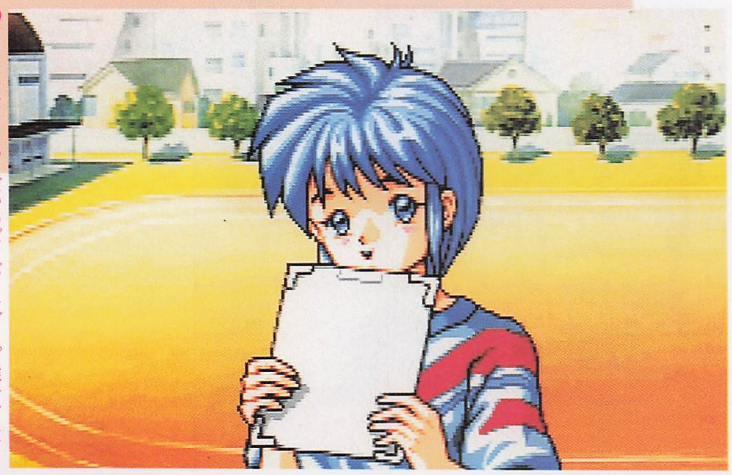

マネージャーといえばやっぱりバインダー。選手一人一人のデータをしっかり記録しているんだネ!

虹野沙希

放課後のスガオ

趣味は料理でロックが好き

学校生活を離れたときの彼女はとても家庭的な少女である。なんといっても趣味が料理なのだ。和風の献立から、サンドウィッチのような、しゃれた洋風メニューまで上手にこしらえてしまう。しかもすごくオイシイらしい。いまどきこんな女子高生はめったにいないんじゃないだろうか？　いいお嫁さんになることまちがいなし！　おまけに浴衣姿もラブリーだし、古式ゆかりにも負けない日本的な女性かもしれないね。

やさしくて思いやりがあって、そのうえいつでも一歩退いて男性をたてようとする。なんだか虹野沙希は男性を包み込んでくれる母親のような女性かも？

と、ここまでの彼女を見ていると、ものすごく古風な女性のような印象を受けてしまう。しかし、そこはやっぱり現役の女子高生。いつも聴いている音楽はなんとロックンロール！

それに、お気に入りの場所はスタジアム。もちろん野球の試合を観るんだけど、熱中してついつい大声をあげている。

お気に入りのキャップに着慣れたTシャツ。ストリートファッションに身を包み、ロックンロールをシャウトする。そんな現代の若者らしい面と、古き時代の日本女性像を併せもっている彼女。放課後は彼女のスガオの魅力を再認識させてくれる。

でも、どんなスガオだって彼女ならぜーんぶOKだよね。

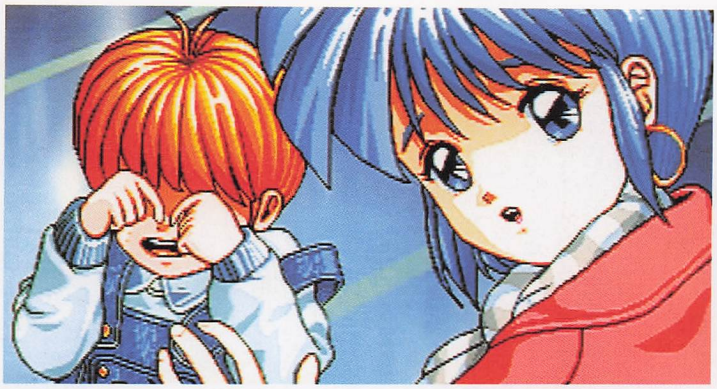

◆迷子のこどもの面倒をみる。彼女のやさしい性格がよくあらわれている

◆浴衣姿もよく似合う。古きよき日本の心の持ち主なんだね

虹野沙希 ファッション・チェック 秋

全体のイメージはスポーティだが、ハスにかぶったキャップがポイント。ちょこっと頭にのせただけなので、このままで激しく動いたら落ちてしまう。そのあたりにも「スポーツは自分がするより応援するもの」という、彼女の主張が感じられる。キャップとカラーをそろえたブルゾン。シンプルなインナーのデザインに都会的なセンスがただよう。

◆春夏秋冬、季節の移り変わりが風景を変えていく。おなじ並木道でも枯れ葉舞う秋はなぜだかものさびしげにみえてくる

声優・菅原祥子さんが語る虹野沙希

わたしにとって虹野沙希って女のコは切っても切れない存在だと思います。はじめて虹野にであってから、もう1年半以上になるのかな？　ずっと虹野をやっているうちに、だんだん〝わたし〟になっていってる気がするんです。虹野でしゃべっているつもりでも、気がつくと〝わたし〟なんですよ。でも、それが菅原祥子なのかどうかははっきりわからないんです。ずっとつきあっているうちに、虹野もわたしもだんだんすりよっていったというか、2人ともいっしょになってしまったような気がするんですよ。虹野は素直で、明るくて、優しくて、それにお料理もじょうずだし、女のコとしてものすごくよくできたコですよね。菅原はそんなにデキタ女のコじゃないんですけど（笑）、虹野沙希とはこれからもずっとつきあっていきたいです。

じつは運動は苦手だった!? ここだけのハナシ

体のこと、学校での生活、放課後と、彼女・虹野沙希の魅力を3方向から検証してきた。ここでは彼女について、いろいろと細かな点を検証してみよう。

彼女は、じつはスポーツはあまり得意ではない。なにしろプールでおぼれてしまったこともあるくらいなのだ。ただ、けっして運動音痴なわけではない。基本的に彼女はスポーツは「やるよりも応援するほうが好き」なのだ。

彼女の料理がうまいのは日頃の研究の成果なのだ。じつは彼女はテレビの某料理番組をビデオに録画しているらしい。しかし、彼女の研究熱心さもさることながら、ちゃんとビデオの録画ができることに感心。タイマー予約ができない女のコってあんがい多いんだよ。

また、彼女は基本的に人を疑わない。たとえば「あっ、UFOだ」なんて、いまどき子どもでもひっかからないような古典的なテにまんまとのせられてしまうのだ。よくいえば天真爛漫。悪くいえばオマヌケ。カワイイといえばカワイイけれど、くれぐれもヘンなオトコに、さらわれたりしないように気をつけてほしいものです。

まだまだ彼女の魅力は語り尽くせない。どこにでもいそうだけどどこにもいない。知れば知るほどもっともっと好きになる。そんな女のコが彼女、虹野沙希なのだ。

虹野沙希 ファッション・キャリー 冬

春・夏・秋とはうって変わって真っ赤なコート。彼女の基調色はブルーだが、時として冷たい印象をあたえるこの色を避けている。これも寒い冬を気持ちだけでも暖くすごしてもらおうという、彼女らしい気づかいのひとつだろう。コートの下、わずかにのぞくえりもともマフラーで防備。唯一、両耳のイヤリングがアクセントになっている。

↑神社に初詣にきたところ。防寒具としては完璧なコートだけど、デザイン的にはちょっとさびしい。アクセサリーでカバー

←虹野沙希は泳げない説の根拠。プールでおぼれた彼女。でも、けっしてカナヅチではないのですよ！　念のため

虹野沙希ディスコグラフィ

虹野沙希のイメージソング「お魚になりたい」が収録されたアルバム。「CDドラマもっと！ときめきメモリアルパート3」2800円(税込)

新イメージソング「コンビニエンスストーリー」が収録された「ステレオドラマ　もっと！ときめきメモリアル　JUL」。2800円(税込)

『ときめき〜』の周辺情報をチェック

ときめきメモリアル インフォメーション

Report

大盛況「もっと！ときめきメモリアル」全国キャラバンを報告

前号、このコーナーでも紹介した「もっと！ときめきメモリアル」全国キャラバン。北は北海道から南は九州・福岡まで、文字どうり全国各地をめぐり、ファンとのハートフルな交流を繰り広げてきた。

その最終日、8月10日の静岡メディアシティ5Fメディアホールでのイベントにオジャマした。

オープニングテーマとともに金月真美さん（藤崎詩織役）、菅原祥子（虹野沙希役）さん。長沢ゆりかさんの3人が登場。会場をうめた約400人のファンの怒涛のような大歓声がおこる。まず最初は質問コーナーから。客席からの質問に金月さん、菅原さんが答えた。2人の回答に司会のコナミ池田氏がツッコミを入れ、会場は大爆笑。

途中「ときめき」、「夕凪だより」と金月さんの歌をはさんで、客席から募ったファン代表を交えてのミニドラマの実演。人気声優の生演技に会場は興味しんしん。

ドキドキのミニドラマのあとは金月さんに負けじと、菅原さんも「お魚になりたい」「コンビニエンスストーリー」の2曲を披露。続くサイコロトークもエッチな話で大盛り上がりで、会場のボルテージは最高潮に達した。

そしてゲームのエンディング、「二人の時」を金月さんが熱唱。最後は長沢さんがうたうラジオ番組のエンディング「My Dear」で、この全国キャラバンイベントは幕を閉じた。

「日本の夏のいい想い出ができました」。イベント終了後そう語っていた金月さん。夏の終わりとともに再びアメリカへ旅立っていった。

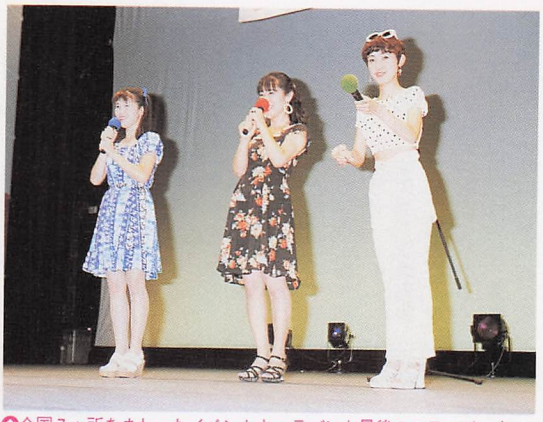

全国7ヵ所をまわったイベントキャラバンも最後のステージ。さすがに出演者の呼吸もピッタリ。客席をうめたファンも堪能できた

「ときめき」を熱唱する金月さん。アイドル顔負け"L・O・V・Eラブリィ真美さん"なんてコールも飛び出した。サスガだね

巨大ラブレター

ファンから巨大なラブレターをもらった菅原さん。ビックリ&感激してました

サイコロトークではもっぱらHな話ばかり。カゲキな内容すぎて誌面には掲載できない？

サンシャインもフィーバー

夏休み中、東京は池袋サンシャイン噴水広場ではラジオ「もっと！ときめきメモリアル」の公開録音がおこなわれた（この模様はすでに放送済み）。

当日は丹下桜さんをはじめ、金月真美さん、菅原祥子さん、長沢ゆりかさんらが出演。

予想を上回る盛況ぶりで、広場のまわりには何重にも立ち見がでるほどだった。関係者はうれしい悲鳴をあげていた。

丹下さんも歌声を披露したのだ！

Radio

「もっと！ときめきメモリアル」10月からも放送続投決定!!

「みんな、ハートときめいているぅ～」。読者のなかにも毎週この丹下桜さんのセリフを聴いている方も多いハズ。「ときメモ」ファンにとって、いまや1週間の生活リズムに完全に組み込まれたといっても過言ではないラジオ「もっと！ときめきメモリアル」。

ところで、10月といえば番組改編期。「ええっ、ひょっとして番組が終わっちゃうの!?」と不安のアナタに朗報！「もっと！ときめきメモリアル」は終わりません。10月からも放送されます!! ただし、ネット曲によっては、終了したり放送時間が変更される場合もあるので注意してほしい。

さて、気になるのは番組の内容。そこで、「もっと！ときめきメモリアル」のディレクター〝おたっきい佐々木〟こと佐々木伸氏を取材。つぎのような回答を得た。

「現在のところ大幅に番組内容を変更する予定はありません。もちろん、ナビゲーターの丹下桜さんはそのまま。ドラマのほうもああいう結末（どういう結末だったのかを知りたい方は、今後発売されるCDを聴くべし）になったけれど、なくなるということはありません。その続編という形で制作されるのではないでしょうか」

なお、その他のコーナーなどについては若干の変更があるかも？

放送時間などの情報はP108からのラジオ番組改編情報をみてね。

そんなわけで、10月からも「アナタのハートにときめきラブ♡」。

ステレオドラマの出演者一同。どうやらドラマは新シリーズに突入するようだ

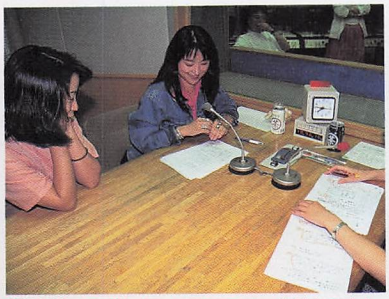

もちろんスポンサーはコナミ！ 今後もこうして美人広報・早坂さんが登場する機会があるかも

もちろん番組の主役は丹下桜さん。回を重ねるごとに魅力を増すトークで、リスナーをクギヅケ

Book

TIM コナミレーベルより イラスト集が発売！

今もっとも話題のプレイステーションソフトといえば、もちろん『ときめきメモリアル～forever with you～』。

この話題作の関連書籍が当社から発行されることになった。

タイトルは「ときめきメモリアルイラスト集」。プレイステーション版、PCエンジン版の魅力的なカラーイラストを多数おさめている。加えて、雑誌では見ることのできない、線画、設定資料、絵コンテも豊富で、資料的価値も高い。発行は徳間書店インターメディア。発売は徳間書店。10月20日発売。価格は1800円（税込）。

当社では「TIMコナミレーベル」を創設し、第1弾として7月に「実況パワフルプロ野球'95開幕版 Jリーグ実況ウィニングイレブン完全攻略本」を発行。本書はその第2弾にあたる。今後も、TIMコナミレーベルでは、『出たなツインビーヤッホー』や、『ツインビーミラクル～不思議なベルの大陸～』、さらには『ゴエモン』シリーズなど、コナミ作品の攻略本などを続々と刊行する予定。コナミを強力にバックアップしていくぞ！

カバーイラストは描き下ろし。そのほかにも描き下ろしイラストが数点入っている。さらに210mm×630mmのポスターも付いている

イラスト集より。『ときめきメモリアル～』の秘密はこれでカンペキ！ ファンブックとしてもカンペキ

Figure

海洋堂から1/8スケール ガレージキット発売

『ときめきメモリアル』のガレージキットが発売された。ガレージキットとはひらたくいうと、模型のこと。購入者が組み立てて色を塗らねばならないので、写真のように完成するかは腕前しだい。

現在、藤崎詩織・片桐彩子・虹野沙希・如月未緒の4種類が発売中。制作・販売元：海洋堂 価格：4800円（税別） お求めは全国有名模型店、または海洋堂通販部（問・06(909)1200）で。

片桐彩子モデル。あこがれの彼女を自分の部屋に飾ることができるなんて…。立体なので遊び方は自由自在！

今号で総力特集した虹野沙希もガレージキットで発売中。全長約20cm。インテリアとしても手頃な大きさ

『クォヴァディス』
ラジオ化決定!!
詳しくはP108!

話題の美樹本キャラと超人気声優が夢の共演!

クォヴァディス

4人の宇宙美女に急接近!

セガサターンで発売されるSFシミュレーションRPG『クォヴァディス』。ハイクオリティなアニメと、4人の美女にくぎづけだ!

●クォヴァディス
グラムス／セガサターン
'95年12月21日発売予定／6800円(税別)

アニメーションする女のコのまなざしがキミのハートを直撃!

4人の美女の華麗なアニメーションシーンに注目だ!

マリア・シンダー

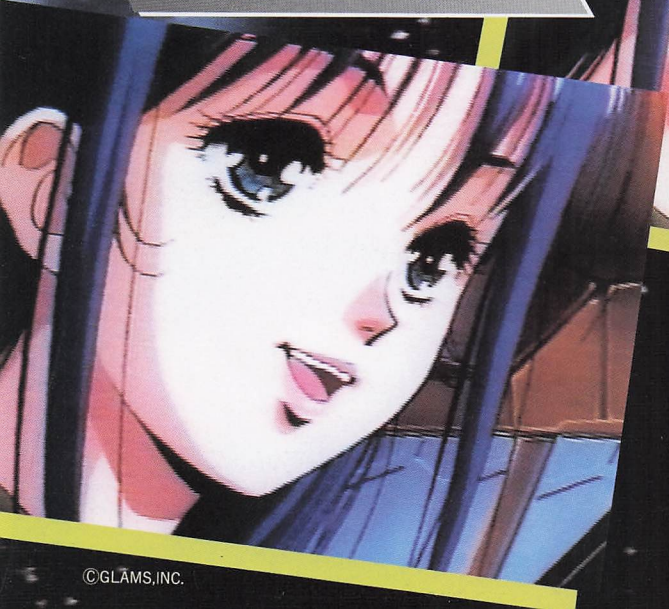

©GLAMS,INC.

気になる魅力いっぱいの『クォヴァディス』

美樹本晴彦によるキャラクタデザイン、美しく流れるアニメーション、國府田マリ子など人気女性声優が多数出演、という目玉の要素がそろった『クォヴァディス』。ここではそれぞれの魅力について考えてみよう。

美樹本晴彦によるキャラクタがいきいきと活躍

『クォヴァディス』のキャラクタデザインは、「超時空要塞マクロス」で、ファンに絶大な支持を受けている美樹本晴彦氏が担当。本作でも美樹本氏のキャラクタが、アニメーションし、声が入ることによって、そのキャラクタの個性が最大限に引き出されている。女性キャラクタの魅力のすべても、まずはそのあたりにありというところだ。

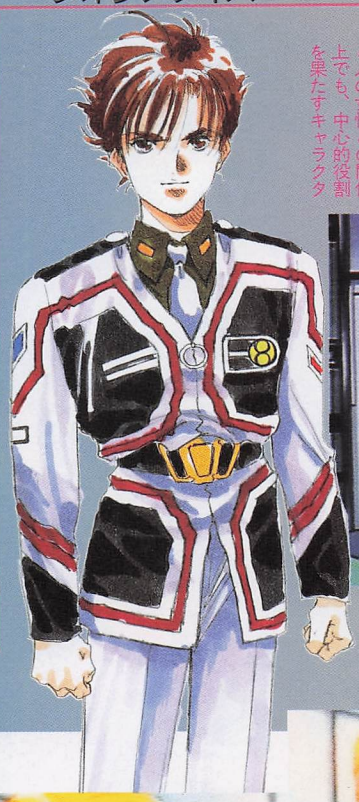

●男性キャラもカッコいい。主人公のハル・バランシンは、4人の女性との関係上でも、中心的役割を果たすキャラクタ

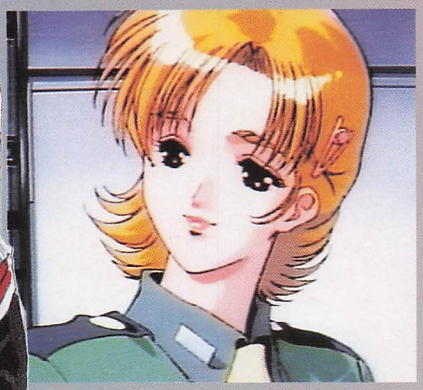

●繊細な感情をも描きだす美樹本キャラのこまやかさ。やさしさがにじみでている

國府田マリ子、椎名へきるなど声の出演は超豪華！

キャラクタに生命を吹きこむ声優のキャスティングにも、大人気の女性声優が勢ぞろい。ストーリーのヒロイン的存在のマリア・シンダー役に國府田マリ子、アリシア・ポートマン役には椎名へきると、本誌の読者には、おなじみの声優が出演！そのほか、深見梨加、根谷美智子といった声優が、本作の女性キャラクタの声を演じている。

4人の美女たちの魅力に迫る!

ずっとハルの恋人でいたい…

マリア・シンダー

（声・國府田マリ子）

マリアは、主人公ハルの乗りこむ艦の副官。艦全体のサポートとともに、縁の下の力もち役を果たす。見た目、体形的には小柄だし、頼りなさそうな印象を受けるが、根はしっかりしていて、やるべき仕事はきちんとこなすという有能さも持ちあわせている。それにおもな仕事は男性に任せて、自分は補佐に徹するという健気さも、男の本能をくすぐるところだ。まさに、「良妻賢母」のいい奥さんになることはまちがいないだろう。

軍人の道に生きる女一匹狼

イリナ・ミュラー

（声・根谷美智子）

見た目からは、クールでややキツイ印象を受けるイリナ。それもそのはず、軍人の家系に生まれた彼女は、ひたすらその道に生きることだけを考えてきたのだ。そのため、仲間意識を育む機会に恵まれなかったのかもしれない。イリアにも、リラックスできる時間を与えてあげると、彼女本来の美貌がもっと生きるかもしれないのに。

タイプはいろいろ

それぞれ個性的な宇宙美女が4人。ひとりひとりにこだわって、彼女たちのコトもっと知りつくそう！

アリシア・ポートマン

（声・椎名へきる）

いつも明るい艦隊のマドンナ

見るからに活発な女のコで、つき合っていると楽しそうな女のコのアリシア。ハルの艦でも、通信員をつとめ、艦員全体のマスコット的な存在になっている。たしかに、年下の妹のようなかわいいコだし、言葉をかわすうちに、なにかとかまいたくなってしまうタイプの女のコだ。それに、ときには大人の女性らしい色っぽさも見せてくれるから、彼女のもつ魅力はまだまだ高まっていくだろう。

アディラ・カーン

（声・深見梨加）

思いやりのあるやさしい美女

アディラは親しみやすく、ざっくばらんな性格の持ち主。それだけに友人関係を大切にしていて、仲間を思う気持ちが強い。どこにでもいるような面倒見のよいお姉さんの雰囲気だし、思いっきり甘えてみたりすると、とてもやさしくしてくれそうな女性なのだ。

注目アイドル28人登場！

世間を騒がす気になるあのコの最新情報をゲット！

バーチャルアイドル☆ ・・・エキスプレス・・・ EXPRESS

今回のこのコーナーもうわさのフレッシュアイドルがてんこ盛り！　ハードも増えてますます活躍の場を広げていくバーチャルアイドルたちの動きにこれからも目が離せない！

ゲームタイトルの下にある「●」に続く部分は順番に、メーカー名／機種名／発売予定日／予定価格を示しています。また、カコみ文の中の「★」に続く部分は、その女のコのプロフィールデータをまとめたものです。なお、ゲーム画面は開発段階のものもあります。

麻雀 Angel Kiss（エンジェルキッス）

●ジャレコ／業務用／稼動中

アニメーター、漫画家として人気のうるし原智志氏の手によるキャラクタ3人が、対局のお相手をする脱衣麻雀ゲーム。脱衣シーンの動画枚数は一千枚以上にのぼり、よく動くアニメーションが、一枚一枚、生まれたままの姿に近づいていく彼女たちを写し出す。とまどいや興奮にゆれ動く、3人の一瞬の表情までもバッチリ!!

香奈

★かんな。ちょっと冷たく、とっつきにくそうな雰囲気だが、案外ノリはよい。ブランド物の服を着用する。年齢23歳。9月8日生まれ。身長168cm。体重47kg。スリーサイズは88、58、86。声／富沢美智恵。

麗

★うらら。無邪気な笑顔と細かいことにこだわらないおおらかさが魅力の、誰からも好かれるタイプの女のコ。15歳。4月1日生まれ。身長158cm。体重41kg。スリーサイズは80、56、82。声／中山真奈美。

深雪

★みゆき。はかなげな雰囲気からは、ひ弱でもろそうな感じを受けるが、内に秘めた強さを持っている。18歳で2月26日生まれ。身長162cm。体重43kg。スリーサイズは、上から82、53、83。声／渡辺菜生子。

ときめき麻雀パラダイス ～恋のてんぱいビート～

●ソネット・コンピュータエンタテインメント／セガサターン
'95年10月20日発売予定／6800円（税別）

それぞれ個性的な5人の女のコが登場し、キミの相手をしてくれる脱衣麻雀ゲーム♡　女のコが服を脱ぐシーンでは、もちろんアニメ動きまくり。18歳以上推奨ソフトだから、ちょっとキワドイシーンまでのビジュアルも含まれている。豪華な声優陣出演で対局は超もえまくり！

涼暮水無

★すずくれ・みな。明るく、あどけなさの残るかわいい女のコ。多少、子どもっぽいところがあるのか、趣味はぬいぐるみ集め。6月10日生まれの17歳。スリーサイズは79・56・80。声／大谷育江。

神楽葉月

★かぐら・はつき。どんなときも冷静で大人の魅力にあふれた女性。趣味はディスコ通いの21歳。11月14日生まれ。スリーサイズは89・60・90。声／根谷美智子。

皐月菖蒲

★さつき・あやめ。将来麻雀の強い人と結婚する夢をもつ明るい女のコ。5月5日生まれの17歳。スリーサイズは82・56・86。声／氷上恭子。

桐月弥生

★とうげつ・やよい。気が強く、すぐ反抗的な口をきく。3月29日生まれの17歳。スリーサイズは上から83・58・87。声／富沢美智恵。

卯月清夏

★うづき・せいか。一見お嬢さまふうな彼女が、麻雀を覚えたきっかけは、恋のなせる技だったとか。4月4日生まれ。19歳。スリーサイズは85・58・88。声／冬馬由美。

©JALECO LTD.・SONNET COMPUTER ENTERTAINMENT・SNK・TAKARA

ザ・キング・オブ・ファイターズ'95

●SNK／業務用／稼動中
NEO・GEOカートリッジ／'95年9月1日発売／2万9800円(税別)
NEO・GEO CD-ROM／'95年9月29日発売／8800円(税別)

前作で世界中の格闘野郎どもをキリキリ舞いさせた美少女たちが、再び結集した！「キング・オブ・ファイターズ」への招待状を受け取った、サイコソルジャーチームのアテナ、女性格闘家チームのキング、ユリ、舞も新しい技を習得した。でも、彼女たちの最大の必殺技は、やっぱり彼女たち自身の魅力だよネ。

キング

★キング。いちどは格闘技の世界から足を洗ったが、前回でもチームを結成したユリと舞の説得により、再度チームを組んで出場する。趣味はワイングラスコレクション。4月8日生まれの24歳。

ユリ・サカザキ

★ユリ・サカザキ。手元に招待状が届いたユリは、兄や父親には旅行に出かけるといつわって、イギリスにあるキングのバーを訪れた。うまいと思いこんでいるカラオケが趣味。12月7日生まれの20歳。

不知火舞

★しらぬい・まい。大会の招待状を受け取り、アンディとチームを結成しようとしたが、果たせず断念。そこで再び最強女性格闘家チームにて出場する。1月1日生まれの20歳。

麻宮アテナ

★あさみや・アテナ。サイキックソルジャーの女子高生。大会には、日頃の修行の成果を試すべく出場する。3月14日生まれの18歳。

闘神伝2

●タカラ／プレイステーション／発売日未定／価格未定

前作『闘神伝』からまたたく間に1年が経過。今回の続編でも、女性キャラはエリスとソフィアが再び登場。さらに新しく登場のトレーシーも、格闘の楽しさを盛り上げることになるだろう。また、イラストも前作に引き続き、ことぶきつかさ氏が担当。美しいキャラクタが「闘神大武会」の舞台をいろどる日は近い。

ソフィア

★ソフィア。過去の記憶を操作されていたという苦い思い出をもちながらも、再度「闘神大武会」に出場。色っぽさの増したシースルーの衣装を身にまとう。身長172.5cm。体重50kg。国籍はロシア。25歳。

トレーシー

★トレーシー。トンファーを得意とする女刑事。アメリカ人らしいアクセサリーが目をひく彼女は、特殊なパフォーマンスも期待できそう。身長164cm。体重48kg。国籍はUSA。

エリス

★エリス。前回の「闘神大武会」開催者である父・ガイアが秘密結社に狙われていると聞き、助けに行くために立ちあがる。少し大人っぽくなった様子。身長157cm。体重46kg。国籍はトルコ。17歳。

ごきんじょ冒険隊

●パイオニアLDC／スーパーファミコン／'95年冬発売予定／価格未定

幼稚園児まなちゃん（6歳）の「親」になって、いろいろな女のコに育ててみようというゲーム『ごきんじょ冒険隊』。まなちゃんはごく普通の女のコだから、どんな色にも染まっていくぞ。ほかにも、天才少女・ドクター、体育会系のノリ、バリバリのやわらちゃんなどかわいいキャラクタがいっぱいだ！

まなちゃん

★まなちゃん。純真な心を持ち、神様を見ることができたために、町の平和を守る任務を言いつかってしまう。正義を愛する明るい性格で、人気があり、お兄ちゃんの友達のひろし君に恋している。

ななこちゃん

★ななこちゃん。超わがままな性格で、彼女を崇拝する男のコのグループ「ななこ隊」をいつも引き連れている。彼女だけ、「～でしゅ」と幼児言葉でしゃべるのが特徴。

やわらちゃん

★やわらちゃん。まなちゃんと同じ幼稚園に通っている柔道少女で、将来はオリンピックで金メダルを取るのが夢。なんでも力で解決しようとする性格で、戦闘になると大人顔負けの強さを発揮する。

ドクター

★ドクター。日本一の超天才少女。彼女の発明品は、現代の科学を大きく逸脱し、大人には理解できないもの。性格は、本にばかり熱中してしまうちょっと内気な子だが、頭のはたらきは優秀。

ソード&ソーサリー

●マイクロキャビン／3DO／'95年9月14日発売／6800円（税別）

「ソード&ソーサリー」は、15歳の女のコが主人公のロールプレイングゲーム。主人公のルシオンは、好奇心が強く、自分の思ったことはどんどん行動してみようとするタイプ。人見知りしない性格で、冒険の途中で出会った人とも、率直に付きあおうとする。その実直な性格がイヤミにならないのも、愛らしい容貌からくるものなのかもしれない。

ルシオン

★ルシオン。大魔法使いコッキンドールの住む塔で修行する15歳の少女。楽天的で、目の前に問題を抱えている人がいると、放っておけない優しい性格。しかしそのため、やるべき目標を忘れてしまうこともある。

赤ずきんチャチャ

●トミー／スーパーファミコン／'95年12月発売予定／9800円（税別）

アニメーションでも大人気だった「赤ずきんチャチャ」をスーパーファミコンでゲーム化。原作やアニメの明るく楽しい世界そのままに、主人公チャチャとその仲間たちが大活躍する。ちょっとドジだけど、ひときわ太陽のように明るい笑顔をふりまくチャチャが、ゲームの世界でも元気いっぱいに飛びまわる！

チャチャ

★チャチャ。いつも明るく元気な魔法使い見習いの女のコ。召還魔法では、失敗もするけれど、こまかいことは気にしない。たくさんの友達に囲まれて、わくわくの楽しい毎日。

©PIONEER LDC,INC.／STUDIO ORPHEE／MINT／須藤真澄　イラスト／須藤真澄・MICRO CABIN CORP.
・彩花みん／集英社／テレビ東京／NAS／TOMY・M2／SOFIX／ハーティロビン　イラスト／四季童子

卒業 ～クロスワールド

●ハーティロビン／ソフィックス／プレイステーション／発売日未定／価格未定

『卒業』と『卒業II』の女子高生たちが、ひとつのゲームに勢ぞろい！　しかも、新たにふたりの美少女が加わって、女のコの数は合わせて12人!!

この『卒業～クロスワールド』はもともとP.B.M.（プレイ・バイ・メイル）という、手紙のやりとりで進行するゲームで話題になった作品だが、ユーザーの要望に応え、このたびプレイステーションで発売される運びとなった。ニューフェイス2人を含む12人の女のコについては、次号で特集する。

NEW FACE 謎の女子高生B

スラリとした感じでスタイルがいい。すこしさめた眼差しから、素直になりきれない少女の印象を受ける。短めのスカートは『卒業』の加藤に近く、元気のいいスポーツ少女な雰囲気。なかに胸当てを付けてないところは『卒業』の新井や『卒業II』の犬塚に共通するものだ。怒らせるとコワイタイプということか？

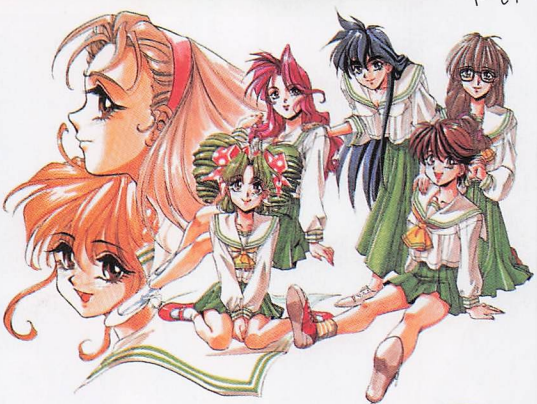

↑12人もセーラー服の女子高生が集まると壮観♡　新キャラもミゴトにとけこんでいるね

NEW FACE 謎の女子高生A

うしろで一本にまとめて結った髪形が印象的。スポーツをするのに、邪魔にならないようにしているのかもしれない。アクセサリーの鈴がチャームポイント。明るくイヤミのない笑顔もステキだ。制服のきちんとした着こなしから真面目な性格がうかがえる。健康的なふとももがまぶしい。スタイルは良さそうだ。

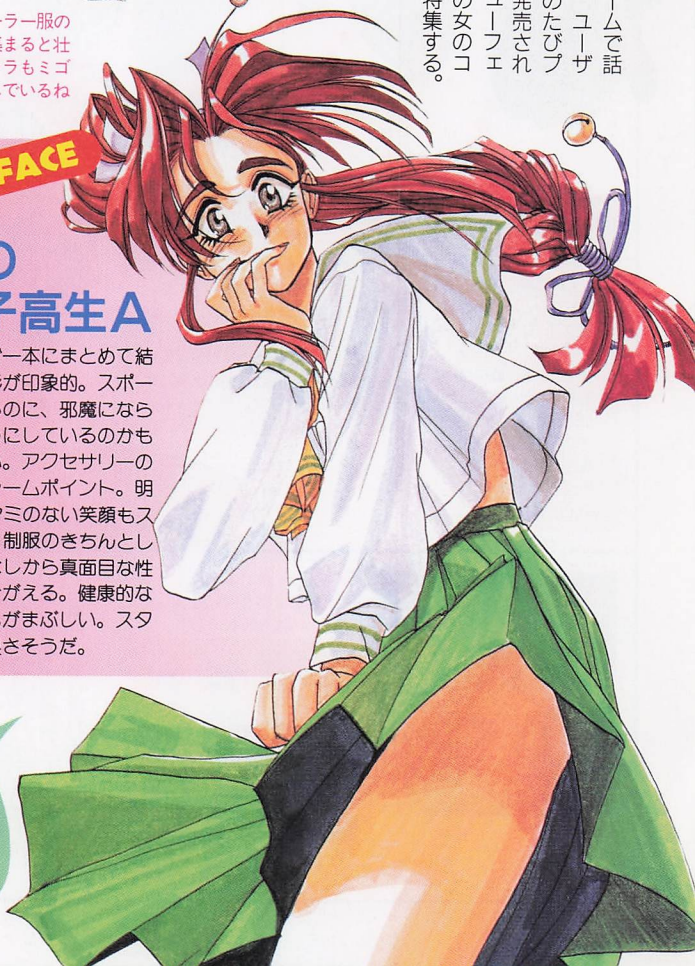

神秘の世界 エルハザード

EL-HAZARD The Magnificent World

Virtual IDOL 注目アニメアイドル追っかけ隊

ゲームキャラクタとともに、人気アニメのアイドルたちも気になるところ。そこで今回は「神秘の世界エルハザード」に登場する美女たちに接近！

パイオニアLDCよりリリース中の「神秘の世界エルハザード」。ストーリーは、ごく普通の高校生・水原誠の通う学校の地下に、ある遺跡が発掘されたところからはじまる。そして、その遺跡ゆかりの謎の美女が誠を呼び、神秘の世界「エルハザード」へと誘う。さらに、そののちも、誠はたくさんの人物と出会い、困難と立ち向かいながら、冒険を続ける。

その深くねりこまれた世界設定や、ギャグがところどころにおりこまれた物語は見るものをあきさせないが、もっとも目をひくのが多種多彩の個性をもった異世界の美女たち。王女様、女神官、はたまた同性愛者（！）の女のコといった、ふうがわりなメンバーが、「エルハザード」の世界を彩っているのだ。

●神秘の世界エルハザード
'95年10月6日より
毎週金曜日／夜6時30分～7時
テレビ東京系で放映開始

ルーン・ヴェーナス

ロシュタリアの第一王女。宿敵バグロムに襲われていたところを、誠たちに助けられる。きまじめな性格も手伝ってか、妹のファトラ王女が行方不明になっていることを、いつも気にかけている。声／井上喜久子。

ミーズ・ミシュタル

アフラ・マーン、シェーラ・シェーラとともに三神官のひとり。3人のなかでは、いちばんの年上の29歳で、結婚をあせる。〔水〕の方術を使う。声／島津冴子。

アフラ・マーン

3人のなかでは、もっとも落ちついた性格。18歳という最年少にもかかわらず、他の2人をクールに見つめる。〔風〕の方術を使い、空を飛ぶ。声／吉田美保。

シェーラ・シェーラ

短気で、すぐにケンカをはじめてしまうわかりやすい性格の19歳。誠のことが気になっているが、なかなか態度に出せない。〔炎〕の方術を使う。声／桜井智。

アレーレ

ファトラ王女に変装していた誠のベッドにもぐりこんできた女のコ。いわゆる同性愛者で、ファトラ王女の愛人。軽快な服装からもわかるように、女のコへのアプローチもかなり積極的。美女の多い世界では幸せかも？声／小桜エツ子。

水原誠（実は男）

県立東雲（しののめ）高校の2年生。れっきとした男で、物語の主人公。女性の服装を着ているのは、ルーン王女に頼まれて、ファトラ王女に変装したため。バグロムに対抗するための兵器「神の目」の封印を解くため、旅に出ることに。声／岩永哲哉。

「エルハザード」リソース情報

「神秘の世界エルハザード」の美女たちを知って、あらためてその映像をじっくり見てみたいという人もいることだろう。

そんなキミはまず、10月6日より、テレビ東京系にて放映される「エルハザード」のテレビ版に注目しよう。OVAとテレビ、それぞれのオリジナルストーリーで、同時に進行していくという内容に目が離せなくなりそうだ。

そしてもちろん、テレビだけではなく、基本のOVA版もチェックしよう。現在のところ「第1夜」から「第4夜」までが、LD・ビデオにて発売されている。

また、小桜エツ子さんが歌うOVAエンディングテーマなどを収録したCD「音楽篇」が発売中。本編でも、主役級の活躍をしている「陣内克彦」にスポットをあてた企画CDも発売されている。

映像に、音楽に、「エルハザード」の世界を十分満喫してみよう。流行に乗り遅れるな！

人気の陣内克彦を中心にしたCD。オリジナルドラマも収録されていて聞きごたえあり

OVA第1巻。「エルハザード」の壮大な世界と美女を楽しむには、OVA版も忘れるな

©AIC／PIONEER LDC,INC.

通信カラオケ8機種対応
入力コード付き

★通信カラオケに入っている声優の曲がひと目でわかる
★人気の通信カラオケ各機種の特徴をくわしく紹介！

アイドルボイス カラオケ SONG ガイド

話題の通信カラオケ8機種でうたえる声優の曲が、一覧表でバッチリわかる。さらに、機種ごとにすぐに使える曲番号もついて実用性は十二分。これで、各機種の傾向と対策はバッチリ！　もう、うたいに行くしかないッ!!

声優人気とともにカラオケにも声優の曲が急増！

カラオケがオジサンたちの娯楽だったのは、もうずいぶん前のコト。いまや、若者の遊びとして、カラオケはすっかり定着したといっても過言ではない。読者のみなさんもカラオケボックスや、カラオケルームを利用された経験があることだろう。

最近、カラオケのタイトルリスト（いわゆる歌本）を見ていると、声優の曲が増えていることがわかる。ヒットチャートを飾る人気アーチストに混じり、國府田マリ子や椎名へきるら声優の名前が増えた。そんな彼女たちの曲を見つけるたびに、思わずうたいたくなってしまうのだ。

さて、このように声優の曲が増えた理由は、もちろん声優人気の高まりもあるのだが、カラオケ機器の進歩が大きくかかわっているのだ。

ひとむかし前のLD、CDカラオケから、いまや、カラオケ機器の中心は通信カラオケの時代。とくに、ここ数年、通信カラオケは急速なペースで普及し、業務用のカラオケはほぼ通信カラオケに移行している。

この通信カラオケの大きな特徴は、従来のカラオケにくらべ、収録されている曲数が圧倒的に多いこと。この曲数の増加によって、それまでは収録されることが少なかったようなジャンルの曲までもが数多く収録されるようになってきた。

声優の曲がカラオケに入るようになったのもこの影響が大きい。

さらに、ここ数年、声優のCDリリースが増加していることもあり、ますますカラオケに入る声優の曲は増えていくと予想される。

しかし、収録されている曲は、各通信カラオケ機種によってまちまちである。今年に入って、パイオニア、ビクター、ワキタなど新規参入のメーカーが相次ぎ、おめあての声優の曲を探すにも、一筋縄ではいかなくなってきた。

そこで、各機種ごとに分け、収録されている声優の曲を、次のページからドドーンと紹介していこう。

続々とリリースされる声優のCD

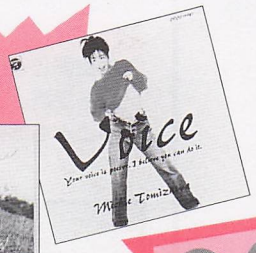

知って得する通信カラオケ①

現在、業務用カラオケの主流である通信カラオケ。いったい、ほかのカラオケとはどこが異なっているのだろうか?

そもそも通信カラオケとは、通信回線でカラオケソフトを電送するカラオケのこと。中央のホストセンターから回線を使って、カラオケ端末に内蔵した電子楽器がバックミュージックを演奏するために必要なデータ送信する。

じつは、この方法には大きく分けて、2つのタイプがある。

ひとつはアクセス型と呼ばれるもの。カラオケ端末から入力のあったデータを、中央のホストセンターで検索し、データをそのつど送信するという方法をとる。これは端末が小型で安価であるという反面、そのつど、中央にアクセスしなければならないため、通信コストが割高になってしまう。

そして、もうひとつは蓄積型とよばれる方法。これは、カラオケを演奏するために必要なデータ数千～数万曲を、いったん端末に蓄積しておくやり方。これだと通信費が節約できるうえ、入力した曲を演奏を待たずに済む。ただし、データを蓄積させるための大容量ハードディスクが必要になる。

現在は、この蓄積型が通信カラオケの主流になっている。

●数万曲ものデータが、なかに入っている蓄積型

機種ごとに見る 声優SONG オールリスト

現在、日本国内で利用されているおもな通信カラオケは8機種。これらの8機種は発売時期に応じて大きく3つのグループに分かれている。その傾向をかんたんに紹介しよう。

まずは、通信カラオケの初期から活躍する機種。JOY-SOUND（エクシング）をはじめ、X2000（タイトー）、G-GA（ギガネットワークス）がこれに入る。収録曲数も多いし、声優の歌もたくさんある。

つぎに、DAM（第一興商）、プロローグ21（セガ・ミュージックネットワーク）。先行機種との差別化をはかろうとマニア層をねらったためか、全体の曲数のわりに、アニメや声優系の曲が多い。

残りの3機種は後発のため、全体として、収録曲が少ない。したがって、声優の曲も少なくなっている。

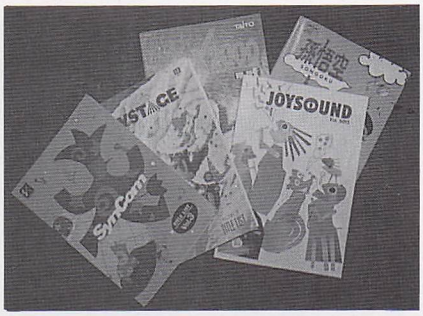

Qさまざまなカラオケ機種があって、どれを選ぶかまよってしまうネ？

アイドルボイス カラオケSONG ガイド

機種別、曲番号付き

各機種ごと、五十音順に声優と収録されている曲名、曲番号を掲載。なお、データは9月末日現在のもので、変更されることもある。※表の見方はP107を参照のこと。

JOY-SOUND
エクシング

通信カラオケの老舗的存在。通信カラオケ全機種のなかで、現在もっとも収録曲数が多い。メジャー系が中心だが、声優の曲も数多く収録されている。新曲の入荷サイクルが早いため、こまめに足をはこぶと吉。

歌手名	曲名	曲番号	備考
緒方恵美	NIGHTMARE	4475	
笠原弘子	空へ…	9070	アニメソング
國府田マリ子	最後の約束	12781	
國府田マリ子	MOMENT	439	
小森まなみ	大好き！	13461	
小森まなみ	Believe（Liberty94'）	13462	
小山茉美	ラブ・ラブ・ミンキーモモ	7702	アニメソング
坂本千夏	ぼく、フクちゃんだい！	5303	アニメソング
篠原恵美　ほか	タキシード・ミラージュ	12554	アニメソング
高山みなみ　ほか	JUST COMMUNICATION	9182	TWO-MIX
田中真弓	いただきマンボ	4814	アニメソング
田中真弓	ぼくはサンタだ	5405	アニメソング
TARAKO	オレ　タルるート	7764	アニメソング
TARAKO	おじいさんへのおてがみ	7689	アニメソング
千秋	ノンタンといっしょDancing/ ぴぴでな・すてっぷ	7716	アニメソング
富沢美智恵　ほか	タキシード・ミラージュ	12554	アニメソング
林原めぐみ	9月の扉	7255	
林原めぐみ	STRAY CAT	7256	
林原めぐみ	LOOKIN' FOR LOVE	8071	
林原めぐみ	がんばって！	8068	
林原めぐみ	ROCKで行こう	8070	
林原めぐみ	私にハッピーバースデイ	7254	
林原めぐみ	夢を抱きしめて	8069	
林原めぐみ　ほか	Get along	9272	
久川綾　ほか	タキシード・ミラージュ	12554	アニメソング
深見梨加　ほか	タキシード・ミラージュ	12554	アニメソング
三石琴乃　ほか	タキシード・ミラージュ	12554	アニメソング
横山智佐	ないしょ！のバイリン・キャット	7688	アニメソング

Be-MAX'S
パイオニア

LDカラオケで業界をリードしてきたパイオニアが開発した通信カラオケシステム。まだ、発売されて半年のため、全体的な曲数は少なめだが、続々と新曲が追加されている。ソフト開発に東映が参加しているため、今後、アニメ・声優系が充実してくる可能性が高い。これからが楽しみな機種のひとつ。

歌手名	曲名	曲番号	備考
篠原恵美　ほか	タキシード・ミラージュ	4480	アニメソング
高山みなみ　ほか	JUST COMMUNICATION	8516	TWO-MIX
TARAKO	オレ　タルるート	4519	アニメソング
富沢美智恵　ほか	タキシード・ミラージュ	4480	アニメソング
千秋	ノンタンといっしょDancing/ ぴぴでな・すてっぷ	4520	アニメソング
久川綾　ほか	タキシード・ミラージュ	4480	アニメソング
深見梨加　ほか	タキシード・ミラージュ	4480	アニメソング
三石琴乃　ほか	タキシード・ミラージュ	4480	アニメソング
三石琴乃　ほか	Moon Revenge	4505	
横山智佐	ないしょ！のバイリン・キャット	4476	アニメソング

歌手名	曲名	曲番号	備考
富沢美智恵　ほか	恋する乙女は負けない	38338	アニメソング
野上ゆかな　ほか	夢見る愛天使	58008	FURIL
林原めぐみ　ほか	Get along	58013	
林原めぐみ	Nostalgic Lover	38023	
林原めぐみ	MIDNIGHT BLUE	58051	
林原めぐみ	GO IT ALONE	38290	
林原めぐみ	Touch and Go//	38239	
氷上恭子　ほか	夢見る愛天使	58008	FURIL
久川綾　ほか	恋する乙女は負けない	38338	アニメソング
久川綾	青い空を抱きしめたい	55144	
久川綾	Sunday	34935	
久川綾	恋人にはなれないけど	38323	
平松晶子　ほか	GO/GO/パトロール ～君のハートを逮捕する～	38396	T.P.D.
深見梨加	24☆Crush	56877	
深見梨加	せつなくていい	38324	
深見梨加　ほか	恋する乙女は負けない	38338	アニメソング
本多知恵子	Tiny heart	38022	
水谷優子	Tearsの片思い	38246	
三石琴乃	恋は無敵のパワーです	38387	アニメソング
三石琴乃	I am セーラームーン	38174	アニメソング
三石琴乃	愛はエナジー	38322	アニメソング
三石琴乃	Blame or Blade	38291	アニメソング
三石琴乃　ほか	恋する乙女は負けない	38338	アニメソング
宮村優子　ほか	夢見る愛天使	58008	FURIL
横山智佐	Sleepless Angels ～眠れぬ夜の天使たち～	58050	
横山智佐	あなたを抱き締める私でいたい	38370	
吉田古奈美　ほか	モコナの絵かきうた	38287	伝説の魔法騎士
吉田古奈美　ほか	少女よ、大志を抱け！	58044	歌・龍咲海
吉田古奈美	いつか天使になれる	58012	歌・龍咲海

GIGA
ギガネットワークス

声優の曲がもっとも充実している。とくに國府田マリ子、久川綾の充実ぶりは目をみはるものがあり、ファンならずともチェックしたいところ。そのほかの声優に関しても選曲がマニアックで、ほかの機種にはない曲が多いのが特徴。また、演奏の音色もよく、原曲のイメージをくずしていない。

歌手名	曲名	曲番号	備考
赤土眞弓　ほか	チャチャにおまかせ	38156	アニメソング
天野由梨	星屑のレクイエム	38235	アニメソング
井上喜久子	おかえりなさい	38096	
岩男潤子	シャッターチャンスの連続	38277	
緒方恵美	NIGHTMARE	38307	
折笠愛	My Sin	38292	
折笠愛　ほか	銀河で直立歩行	38295	天地無用！
笠原弘子　ほか	モコナの絵かきうた	38287	伝説の魔法騎士
笠原弘子　ほか	少女よ、大志を抱け！	58044	歌・鳳凰寺風
笠原弘子	そよ風のソナチネ	58031	歌・鳳凰寺風
笠原弘子	Si Si Ciao　～ロマナの丘で～	38263	アニメソング
笠原弘子	空へ…	38262	アニメソング
川村万梨阿	能あるライバルは爪を隠す	58052	
國府田マリ子	みみかきをしていると	57011	
國府田マリ子	きっと会えるよね	38021	
國府田マリ子	Sunday Island	58042	
國府田マリ子	キミがダイスキ	58014	
國府田マリ子	Harmony	54963	
國府田マリ子	僕らのステキ	54962	
國府田マリ子	最後の約束	38348	
國府田マリ子	MOMENT	38144	
國府田マリ子	story	38161	
國府田マリ子	melody　～抱きしめて～	38162	
桜井智　ほか	チャチャにおまかせ	38156	アニメソング
椎名へきる　ほか	モコナの絵かきうた	38287	伝説の魔法騎士
椎名へきる	せつない笑顔	56041	
椎名へきる　ほか	少女よ、大志を抱け！	58044	歌・獅堂光
篠原恵美　ほか	恋する乙女は負けない	38338	アニメソング
篠原恵美	忘れるために恋をしないで	38326	
白鳥由里　ほか	モコナの絵かきうた	38287	伝説の魔法騎士
鈴木真仁　ほか	チャチャにおまかせ	38156	アニメソング
鈴木真仁	ようこそマジカル・スクールへ	38264	アニメソング
高田由美　ほか	銀河で直立歩行	38295	アニメソング
高山みなみ　ほか	JUST COMMUNICATION	38286	TWO-MIX
玉川紗己子　ほか	GO/GO/パトロール～君のハートを逮捕する～	38396	T.P.D.
玉川紗己子	Cry for the moon	38293	
TARAKO	オレ　タルるート	38306	アニメソング
TARAKO	JUST LIKE A MOTHER	55333	アニメソング
富沢美智恵	わたしの彼（ひと）銀河編	38325	アニメソング

知って得する通信カラオケ②

毎月、何十曲、何百曲も追加される、通信カラオケのデータ。いったい、新曲の追加はどのような基準でなされているのだろうか？

曲の追加・変更については、各メーカーによって対応にかなりの差があるようだが、おもに次の3つの方法でおこなわれている。

①カラオケソフト制作スタッフの調査・研究。レコード売り上げや、テレビの視聴率などのデータに加え、各メーカー独自のリサーチデータを参考に決定される。そのため、メーカーによってかなりの差が生じてくる。

②通信カラオケ端末設置店からの要望。

③一般ユーザーからのリクエスト。注意深く歌本の新曲入荷情報を見ていると、多少、古めの曲を入荷している場合があるが、これはリクエストによる可能性が高い。あきらかな組織票はともかく、ユーザーの声は、曲選びの段階でかなり参考にされているのだ。

X2000
タイトー

全体的にマニアックな曲が多いのが特徴。声優の曲では「セーラームーン」関連のタイトルと、椎名へきるが充実している。

歌手名	曲名	曲番号	備考
赤土眞弓　ほか	チャチャにおまかせ	84-12	アニメソング
笠原弘子	コンディショングリーン	36-93	
笠原弘子	空へ…	84-11	
國府田マリ子	MOMENT	80-28	
桜井智	ハンサム・ガール	301-03	レモンエンジェル
桜井智　ほか	チャチャにおまかせ	84-12	アニメソング
椎名へきる	空想メトロ	300-64	
椎名へきる	攻撃は最大の防御	301-89	
椎名へきる	少女爆弾	301-90	
椎名へきる	せつない笑顔	84-55	
椎名へきる	天使は東からやってくる	97-26	
椎名へきる	優しかった人	301-91	
篠原恵美	新しい街で	303-63	
篠原恵美	STARLIGHTにキスして	72-01	
篠原恵美　ほか	タキシード・ミラージュ	81-34	アニメソング
白鳥由里	ないしょで、ぱっ！	302-07	
鈴木真仁　ほか	チャチャにおまかせ	84-12	アニメソング
鈴木真仁	ようこそマジカル・スクールへ	96-93	アニメソング
千秋	ノンタンといっしょDancing/ ぴぴでな・すてっぷ	49-25	アニメソング
戸田恵子	コスモスに君と	36-90	アニメソング
富沢美智恵	聖・炎・愛～Fire Soul love～	71-99	アニメソング
富沢美智恵　ほか	タキシード・ミラージュ	81-34	アニメソング
西村ちなみ	ペテル・ギウスさまに恋をした！	302-04	アニメソング
林原めぐみ　ほか	Get along	301-35	アニメソング
久川綾	同じ涙をわけあって	71-98	
久川綾　ほか	タキシード・ミラージュ	81-34	アニメソング
深見梨加	新しい恋をさがそーよ！	65-05	
深見梨加	ルートヴィーナス	72-02	アニメソング
深見梨加　ほか	タキシード・ミラージュ	81-34	アニメソング
松本梨香	恋はアンビリーバボー!?	302-08	アニメソング
三石琴乃	I am セーラームーン	71-97	アニメソング
三石琴乃　ほか	タキシード・ミラージュ	81-34	アニメソング
横山智佐	ないしょ！のバイリン・キャット	47-73	アニメソング
横山智佐	恋愛の才能	300-29	アニメソング

DAM
第一興商

カラオケを世界に広めた第一興商が発売している通信カラオケ。音色がリアルなので、CDの原曲に近い演奏が楽しめる。さらに、自分の声でハモれる機能などもついている。また、全体の収録曲数のわりには声優の曲は少なくない。とくに曲が多い声優はいないが、ツボをおさえた選曲をしてる。カラオケの老舗だけに今後が期待できる。

歌手名	曲名	曲番号	備考
赤土眞弓　ほか	チャチャにおまかせ	3657-01	アニメソング
笠原弘子	空へ…	3937-01	
小森まなみ	Believe　～胸いっぱいの勇気～	3647-01	
桜井智　ほか	チャチャにおまかせ	3657-01	アニメソング
鈴木真仁　ほか	チャチャにおまかせ	3657-01	アニメソング
篠原恵美　ほか	タキシード・ミラージュ	3649-01	アニメソング
高山みなみ　ほか	JUST COMMUNICATION	3969-01	TWO-MIX
TARAKO	オレ　タルるート	1284-01	アニメソング
TARAKO	おじいさんへのおてがみ	1284-02	アニメソング
千秋	ノンタンといっしょDancing/ ぴぴでな・すてっぷ	3368-01	アニメソング
富沢美智恵　ほか	タキシード・ミラージュ	3649-01	アニメソング
林原めぐみ	Until Strawberry Sherbet	3588-01	アニメソング
久川綾　ほか	タキシード・ミラージュ	3649-01	アニメソング
深見梨加　ほか	タキシード・ミラージュ	3649-01	アニメソング
三石琴乃	I am セーラームーン	3341-01	アニメソング
三石琴乃　ほか	タキシード・ミラージュ	3649-01	アニメソング
横山智佐	ないしょ！のバイリン・キャット	3290-01	アニメソング

孫悟空
日本ビクター

AV機器、AVソフトの大手、日本ビクターの通信カラオケ。まだ、今年発売したばかりなので、全体的に曲数は少なめ。それに比例して声優の曲も少なくなっている。しかし、自社でアニメ制作の部署をもっていることもあり、今後はアニメ・声優系の曲が充実してくる可能性は高い。毎月の新曲追加も多いので注目したい。

歌手名	曲名	曲番号	備考
國府田マリ子	きっと会えるよね	12431	
椎名へきる	せつない笑顔	11854	
林原めぐみ	Nostalgic Lover	12385	

シンコム
ワキタ

最近ひんぱんにテレビCMをみかけるのが、このシンコム。通信カラオケにもっとも新しく参入したワキタが今夏発売した、注目の機種である。開発に際しては日本ビクターからの技術援助を受け、通信ネットワークは富士通のアライアンス契約に基づいている。現在のところ収録されている曲は、ビクターエンタテインメント制作のデータを受けており、内容は、ほとんど日本ビクターの孫悟空と同じといってよい。したがって、声優の曲も残念ながら少なめだが、新曲の追加ペースが早いので、今後は、増加していく可能性もある。

歌手名	曲名	曲番号	備考
國府田マリ子	きっと会えるよね	12431	
椎名へきる	せつない笑顔	11854	
林原めぐみ	Nostalgic Lover	12385	

●表の見方の注意●

表中の歌手名のあとについている〝ほか〟とは、グループでその歌をうたっている場合、ユニット名ではなく参加している声優の名前を明記しています。また、備考欄内の表記で、「アニメソング」と書かれているもののほかは、その声優がグループを組んでいるユニット名、もしくは役名になります。なお、この表は、各メーカーより提供していただいたタイトルリストを参考に、編集部で作成したものです。

プレゼント

●だれでも手軽にオナペッツに変身できる。今夜はオナプレイで盛り上がろう！

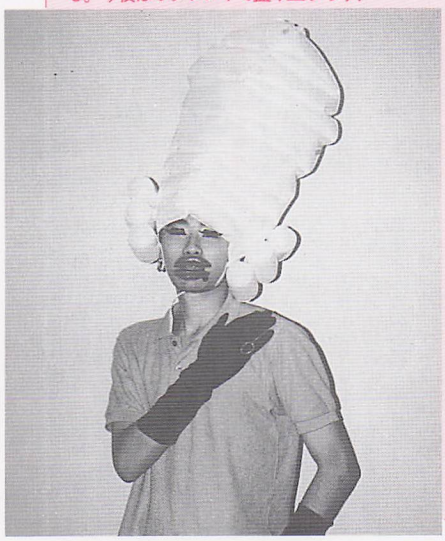

知って得する通信カラオケ③

JOY-SOUNDのイメージキャラクタ・オナペッツに変身できる「オナペッツ変身セット」を3名にプレゼントします。あて先は〒105 東京都港区東新橋1-1-16 TIM バーチャル・アイドル編集部「オナペッツプレゼント」係 締め切りは10月末日必着。当選者の発表は発送をもってかえさせていただきます。

プロローグ21
セガ・ミュージックネットワークス

日本を代表するゲーム会社・セガの通信カラオケ。これでもかというくらいアニメソングが充実している。その充実ぶりにくらべると、声優の曲がやや弱いように思える、それでもGIGAに次ぐ多さを誇る。とくに横山智佐はこのプロローグ21でしか歌えない曲ばかり！　彼女のファンは要チェック。また、アニメ系の曲を選ぶと流れる映像、「HEROMAN」は爆笑もの。一見の価値アリ。

歌手名	曲名	曲番号	備考
赤土眞弓　ほか	チャチャにおまかせ	20832	アニメソング
天野由梨　ほか	せつない想い	20631	ハミングバード
伊藤美紀　ほか	シンデレラ・ラブソディ	20717	
井上喜久子	おかえりなさい	20743	
笠原弘子	コンディショングリーン	20789	
笠原弘子	未来派lovers	20790	
草地章江　ほか	せつない想い	20631	ハミングバード
草地章江	LOVE WING	20632	ハミングバード
國府田マリ子	MOMENT	20729	
佐久間レイ　ほか	トップをねらえ！ ～Fly High～	20689	アニメソング
桜井智	天使はエスケープ	20754	レモンエンジェル
桜井智　ほか	チャチャにおまかせ	20832	アニメソング
桜井智	たそがれロンリー	20753	
椎名へきる　ほか	せつない想い	20631	ハミングバード
椎名へきる	せつない笑顔	22032	
椎名へきる	天使は東からやってくる	20611	
篠原恵美　ほか	シンデレラ・ラブソディ	20717	
篠原恵美	STARLIGHTにキスして	10311	
鈴木真仁　ほか	チャチャにおまかせ	20832	アニメソング
玉川紗己子　ほか	せつない想い	20631	ハミングバード
TARAKO	オレ　タルるート	10281	アニメソング
千秋	ノンタンといっしょDancing/ ぴぴでな・すてっぷ	10331	アニメソング
富沢美智恵	聖・炎・愛 ～Fire Soul love～	10407	アニメソング
富沢美智恵　ほか	シンデレラ・ラブソディ	20717	
冨永みーな	おしゃれめさるな	20887	アニメソング
林原めぐみ	Toush And Go！	20608	
久川綾	同じ涙をわけあって	10217	
日高のり子　ほか	トップをねらえ！ ～Fly High～	20689	アニメソング
深見梨加	ルートヴィーナス	10219	アニメソング
三石琴乃　ほか	せつない想い	20631	ハミングバード
三石琴乃	I am　セーラームーン	10179	アニメソング
横山智佐	男と女はパピプペポ	20617	アニメソング
横山智佐	Dreamy Planets	20813	アニメソング
横山智佐	ぼくはもっとパイオニア	20857	アニメソング
横山智佐	魔法少女プリティサミー	20856	アニメソング
横山智佐	ないしょ！のバイリン・キャット	10440	アニメソング
横山智佐	光と影の輪舞	20615	

アイドルボイス ラジオ番組 改編期情報

秋も深まり人恋しくなる季節が、本格的に到来。そんなとき、ラジオのスイッチをいれると、大好きな声優さんの声がする…。秋の改編期をむかえ、各ラジオ局は大幅に番組改編を実行、新しくスタートするプログラムもたくさん。そこで、ラジオ番組改編期情報を超速報版のかたちでキミにお届け。これからはじまる番組も、新しく耳のおともにしてあげてね。

話題の新番組1

草地章江「Radio QUOVADIS」

今号の本誌P94からでも紹介している、セガサターンから発売されるSFシミュレーションRPG『クォヴァディス』。この秋の改編期から早くも、そのラジオ番組が開始されることが決定した。

番組タイトルは、「草地章江のRadio Quovadis」。「アイドル防衛隊ハミングバード」の四女・卯月役で、一躍人気を得た、草地章江さんがパーソナリティをつとめるプログラムとなる。

この番組を放送する文化放送は、毎週土曜日の23時から27時まで放送していた「アニメ・ゲームゾーン」の内容と時間をさらに充実させていくかまえ。この秋からは、枠も21時30分からの放送に拡大し、その枠のトップバッターをつとめるのが、この「草地章江のRadio Quovadis」となる。

番組の構成は、『クォヴァディス』のオリジナルのラジオドラマを放送する「ドラマパート」と草地さんによる「DJパート」に分かれる。「ドラマパート」は、壮大な原作をもつ『クォヴァディス』をドラマ化。毎回10分程度のドラマを放送する。ドラマの出演声優も、ゲームで各キャラクタを演じた声優と同じになる予定だ。主人公のハル・バランシン役には緑川光、マリア・シンダー役には國府田マリ子、アリシア・ポートマン役には椎名へきるが出演。そのほか、深見梨加、根谷美智子、森川智之、堀内賢雄、林延年と、これまたゲームと同じ実力派ぞろいの声優も出演する。『クォヴァディス』のゲーム発売自体は、12月21日と残念ながらもう少し先になってしまうが、このラジオドラマを聞いてみると、ちょっとゲームの雰囲気を先取りしたような感じがして、得した気分になるかもしれないぞ。

そして草地さんの「DJパート」は、FMとAM、二種類のラジオの雰囲気をあわせもったものをめざしている。ドラマパートの『クォヴァディス』の内容にふさわしく、ジングルやBGMで、FM放送のようなノリをつくりだしながら、AM放送のようにリスナーからのハガキを紹介し、草地さんの個性を押し出していくという雰囲気だ。FMとAM、ふたつの感じの異なる放送を融合させることによって、新しいラジオ番組のおもむきに仕上がりそうだ。

また、草地さん自身も、ゲームが大好きだということで、番組内にて、12月下旬発売予定の『クォヴァディス』のゲームを紹介していく予定もある。そして、ドラマの主題歌を歌うグループ「Q・T」(QUOVADIS TRIANGLE)の女性3人を、ゲストによぶコーナーも実施。草地さんとのお話も楽しみだ。

『クォヴァディス』のラジオドラマと、草地章江さんのDJによる番組構成で、この秋新しく始まる「草地章江のRADIO QUOVADIS」。文化放送、土曜日の新番組の話題をさらって10月14日放送開始。

●文化放送(土)21:30〜22:00

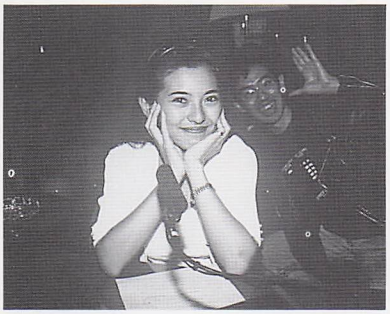

●ディレクターのおたっきい佐々木さんと。これからの2人の名コンビが楽しみ

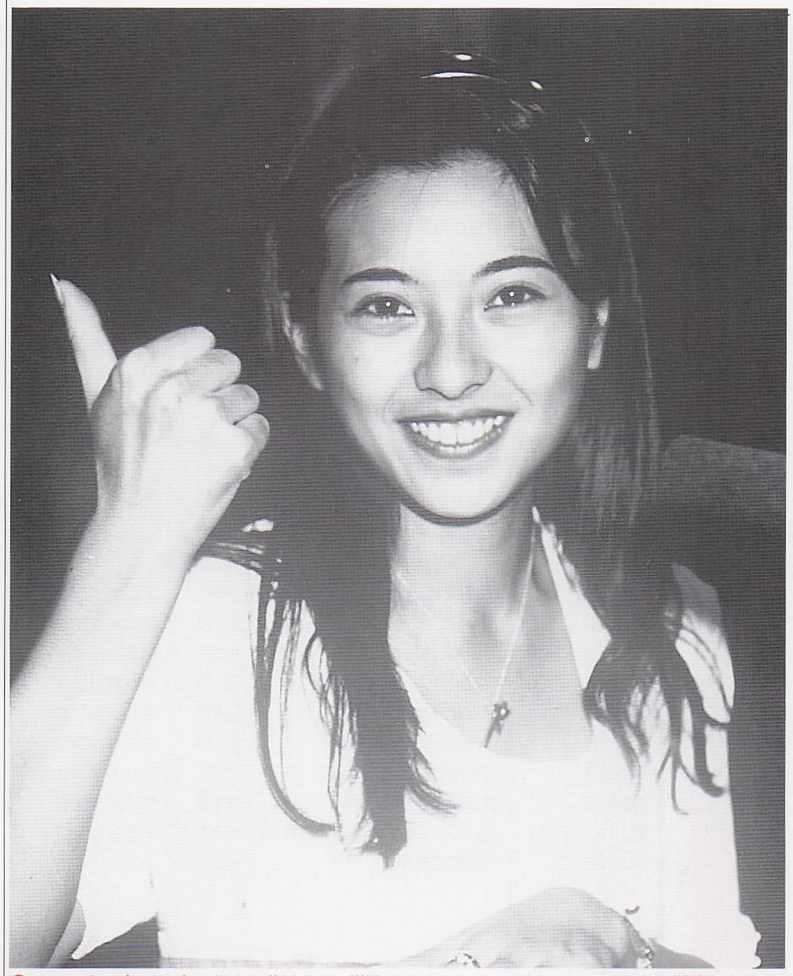

●ガッツポーズでやる気に燃える草地さん。単独でのラジオパーソナリティにまわりの期待も大きい

話題の新番組 2

椎名へきる「SHINE IN NAKED」

声優としてだけでなく、歌手としても大人気の椎名へきるさん。この秋からなんとFM局のNACK5で、ラジオ番組をはじめることになった。番組タイトルは『SHINE IN NAKED』。"SHINE"の「SHI」、"IN"の「I」、"NAKED"の「NA」をつなぎあわせると「SHIINA」となるこのタイトル。また、タイトルには、「無垢な輝き」「飾らないきらめき」といった意味もこめられている。

番組内容は椎名へきるさんの「パワフリャーなところ」を生かすものになりそう。そして、椎名さんの「パワフリャー」な側面を、じゅうぶんに生かすため、この番組では「スピード」という要素をピックアップ。「パワー」に「スピード」が加わることによって、お互いの長所が高まることが期待されている。

具体的なコーナーは、オープニングのあと、「BLOW-N'UP TIME」、「RHYTHMIC TRIP」、「SWEET HEART」、「INFORMATION FLASH」、そしてエンディングへと流れる。「BLOW-N'UP~」は、リスナーといっしょにこのコーナーを盛り上げていこうというもの。ハイテンションなリスナーからのハガキを紹介していく予定。これらハガキへの椎名さんの受け答えも楽しみだ。「RHYTHMIC~」は、休みの日の家の中や、移動中の乗り物のなかなどで、よく音楽を聴いている椎名さん自身の音楽世界にトリップしようというもの。「SWEET~」は、ほかのコーナーを際立たせるための甘い一言を、スローテンポで紹介。ちょっと大人っぽい雰囲気の椎名さんに触れられるはず。「INFORMATION FLASH」は、新譜紹介や最新コンサートの情報、ゲストをむかえてのトークなどが展開される。

これらのコーナー全体に、椎名さんの「スピード」と「パワー」が生かされて、聞いていて、さわやかな時間を過ごせる番組になることは、まちがいない。10月8日放送開始。

●NACK5(日)20:30~21:00

話題の新番組 3

平松晶子「東京SHADOW」

「電撃王」で連載中の作品「東京SHADOW」が、ラジオ番組化される。渋谷の街に隠された、様々なシンボルが巻き起こす不可思議な事件のかずかずを、ラジオドラマの音の世界で再現するプログラムだ。

この番組のパーソナリティをつとめるのが、主人公・卦答院まゆみの友達敦子役で出演する平松晶子さん。平松さんの代表作「逮捕しちゃうぞ」の小早川美幸役に代表されるような明るいキャラクタで、波乱の展開をみせるドラマに、ほどよいメリハリをきかせてくれることだろう。

そしてドラマ部分の出演には、飯塚雅弓、草尾毅、速水奨ほかと、充実の声優陣。このキャスティングで毎回10分~14分程度のドラマが放送される予定になっている。

平松さんによるディスクジョッキーパートでは、リスナーとのはがき情報ネットワーク、番組からの最新情報を伝えるコーナー、そしてときには、ゲストをむかえてのにぎやかなトーク、といった内容が予定されている。放送開始は10月13日。

●文化放送(金)25:00~25:30

話題の新番組 4

折笠愛「ムーンライトカフェ」

『天地無用!魎皇鬼』の魎呼役などの幅広い活躍で、多くのファンを獲得し、これからの人気もますます高まっていくと思われる折笠愛さん。

そんな折笠さんがこの秋から、KBS京都にて、「折笠愛 ~ムーンライトカフェ」というラジオ番組をはじめることになった。

折笠さんといえば、ちょっとかわいい男のコ役や、色っぽいお姉さんまで、幅広い声色をもって、多くのファンを獲得している声優。ラジオはまさに、基本的には声だけで放送されるものであるから、折笠さんにはうってつけ。きっとラジオでも、その七色の声で多くのリスナーをひきつけることになるだろう。

番組内容は、折笠さんが、毎回、声優や監督などをゲストに招いて、ほかでは聞けないようなお話を披露してくれるコーナーあり、最新アニメ情報を提供してくれるコーナーあり、バラエティにとんだもの。さらに、オリジナルストーリーのラジオドラマの放送も予定されている。放送は10月4日より開始される。

●KBS京都(水)24:30~25:00

アイドルボイス ラジオ改編情報 1

右の「草地章江のRadio Quovadis」の欄でも、少し紹介しているが、文化放送では、この10月からの番組改編で、従来からの「アニメ・ゲームゾーン」をさらに拡大する。木曜26時30分からの「冬馬由美のYUMI YUME CLUB」をはじめとし、金曜日、土曜日にも、アニメ・ゲーム関係の番組を多く放送する。このコーナーでは、上で取り上げていない、ほかの番組の情報をお伝えしていく。

■毎週金曜日、24時からの「佐竹雅昭の覇王塾」「アニメスクランブル」は変わらず。そのあと、上で紹介した「東京SHADOW」を放送する。つづく、25時30分からの枠は、「覇王大系リューナイト」の番組がはじまる。パーソナリティを三重野瞳さん、結城比呂さんが担当する。そして、26時からの「SUPER アニマガ・パラディ」の女性パーソナリティを氷上恭子さんが新しく担当する。26時30分からは以前と同じ井上喜久子さんの番組だが、タイトルが「井上喜久子のまんぼう放送局」となる。

圧巻なのが土曜日。紹介した21時30分からの「草地章江のRadio Quovadis」をはじめ、その翌日の午前3時まで、アニメ・ゲーム関係の番組が立ち並ぶ。新番組は、P108~110で紹介した3タイトルに、P58でふれた「秘密の天地無用!」をあわせた4つのタイトルとなる。そのほか、これまでの番組の細かい変更点は、25時30分からの「久川綾のSHINY NIGHT」で、「ダーティーペアフラッシュ」のドラマがスタートするという点。

全部で17ものタイトルをようする文化放送の「アニメ・ゲームゾーン」。放送時間の合計は9時間におよぶ。もう耳が離せないぞ!

話題の新番組5

鈴木真仁

着せ替えラジオアニメプリンセス

「赤ずきんチャチャ」のチャチャ役で、一躍有名になった鈴木真仁さんが、初のレギュラーラジオ番組を担当。タイトルは「着せ替えラジオアニメプリンセス」。鈴木さんのほかに、松野太紀さんもいっしょに、レギュラーDJをつとめる。

構成は、週替わりで内容の異なるバラエティあふれたもの。第一週は、「コント&ミュージック」。前半は、コントや短い音楽を組みあわせてテンポよく展開する。後半は、レギュラーDJによりフリートークとお便りの紹介と情報コーナをおこなう。第二週は「声優への道」。レギュラーの講師を三ツ矢雄二さんがつとめ、声優になるための講座をおもしろおかしく伝える。鈴木さん、松野さん、また、冨永みーなさんも講義に参加する生徒に扮して、このドラマに出演する。第三週は、ゲスト声優を迎えての「スペシャルトーク」。ワンマンショーのような内容で、ゲスト声優の個性を押し出した内容。第四週は「月替わり特別企画」。公開録音や座談会を行う予定。第五週目のある月は「お葉書読みまくり大会」を実施することになっている。第一回目の放送は10月14日。

●文化放送(土)26:30〜27:00

話題の新番組6

人気女性声優の月替わり

古本新之輔のパラシュート遊撃隊

本誌Vol.4でもお伝えしたプレイディアの人気声優シリーズ「エレメントボイスシリーズ」を発売しているバンダイが、新たにラジオ番組を開始する。番組タイトルは、「古本新之輔のパラシュート遊撃隊」。

このプレイディアの「エレメントボイスシリーズ」では、前回のかないみかさん、深見梨加さん、久川綾さんの3タイトルに続き、この11月には、白鳥由里さんのタイトルが発売されることになっている。

その関連で、この番組では、メインパーソナリティの古本新之輔さん軸に、10月、11月ではその白鳥さんをサブパーソナリティにむかえる予定。12月以降はまた月替わりで、ほかの女性声優をサブパーソナリティにむかえる予定となっている。

内容も、お約束のリスナーからのハガキ紹介、ゲーム関係の情報コーナー、また声優さん自身の情報が伝えられるコーナーなどがある。放送の開始日は10月14日。

●文化放送(土)22:30〜23:00

話題の新番組7

人気女性声優の日替わり

ファンタジーワールド

TBSラジオは毎日、月曜日から金曜日までの24時から25時までの一時間枠で、「ファンタジーワールド」という番組を新たにスタートさせる。この番組では、声優がメインパーソナリティとなり、フリートークをしたり、番組の進行役をつとめる。

構成は、まず、連続ドラマ「パラサイト・イヴ」を10分間放送。そのあと、各声優が担当するコーナーがはじまっていく。

まず月曜日は、ドラマのあと50分まるまる、小山茉美さんがパーソナリティをつとめる。声優のなかでも、実力をじゅうぶんにそなえた小山さんのフリートークが楽しみだ。

火曜日から金曜日までは、50分のうち、前半が声優のDJ、後半がおもにドラマを放送する内容となる。

火曜日前半の声優パーソナリティは、緒方恵美さんがつとめる。そのあと、後半では「卒業クロスワールド」に関する内容のプログラムを放送。火曜後半部分のパーソナリティは、藤田淑子さん、三田ゆう子さん、山崎和佳奈さんといった多彩な顔触れが並ぶことになる。

水曜日には、前半のパーソナリティをつとめるのが、緑川光さん。後半部分は、声優育成シミュレーションの「学園少女」の放送。パーソナリティには、桂川千絵さん、桑島法子さん、前田このみさんが登場する。

さらに木曜日は、前半パーソナリティを久川綾さんが受けもつ。後半のドラマでは「スレイヤーズ」が放送される。後半のパーソナリティをつとめる声優は林原めぐみさん。

最後の金曜日は、前半を萩森侑子さんによるDJ、後半は、横山智佐さんをパーソナリティに、「魔法少女プリティサミー」のドラマを放送することになっている。

現在大人気の声優とドラマをよりあつめて構成したこの番組。毎日、帯番組での構成だから、おのずとその楽しさに引き込まれていくことだろう。10月9日から放送開始。

●TBSラジオ(月)〜(金)24:00〜25:00

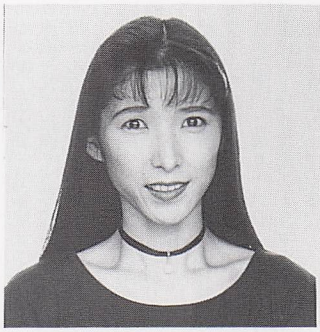

●●●木曜日担当の久川綾さん、金曜日担当の萩森侑子さん、金曜日はプリティサミーのドラマも

アイドルボイス ラジオ改編情報2

■上で「ファンタジーワールド」を紹介したTBSラジオの改編期情報。毎週土曜日の深夜枠が、多少変更される。以前日曜日の25時から25時30分から放送されていた「アニメEXPRESS」、そして現在でも土曜日の25時から放送の「松本梨香のゲーマーズナイト」、同じく土曜日25時30分から放送の「林原めぐみのTokyo Boogie Night」が、土曜日深夜帯のラインナップとなる。放送時間は未定。

さらにTBSラジオでは、月曜から金曜日までの21時から23時まで、宮川賢さんがワイド番組を担当。そのなかの、10分ほどの枠で、椎名へきるさんのコーナーがつくられる。椎名さんのファンなら細かいところのチェックも忘れるな!

■FM局NACK5では、これまで毎週日曜日の24時から放送していた「VIRTUAL ADVENTURE」の枠を1時間拡大。23時から2時間の放送になる。メインパーソナリティは、三重野瞳さんと石田彰さん。番組内では「きまぐれオレンジロード Original」コーナー進行/宮村優子・岩田光央)と「桜井智のTOMOだちラジオ」が、1コーナーとして、放送される。

■東海ラジオの変更点。NACK5で紹介した「きまぐれ〜」が、月曜日22:00〜22:30。また「覇王大系リューナイト」が、日曜日22:30〜23:00の放送になる。

■ラジオ大阪。土曜日22時から30分「國府田マリ子のゲームミュージアム」。以下30分ごとに「桜井智のTOMOだちラジオ」「リューナイト」「ポリケロのわんちゃってSAY YOU!」「きまぐれ〜」となる。また、日曜日の22:30〜23:00で、「天地無用!」をネットする。

©AIC/PIONEER LDC,INC. ※白鳥由里さんの写真は、「プレイディアV・エレメントボイスシリーズVOL.4」のイメージ写真です。

アイドルボイス ラジオ番組ガイド

井上喜久子	井上喜久子のまんぼう放送局	文化放送(金)26：30～27：00
緒方恵美ほか	ファンタジーワールド	TBSラジオ(火)24：00～25：00
岡本麻弥	アニキンFREEDOM	東海ラジオ(土)25：30～26：00
折笠愛	秘密の天地無用！	文化放送(土)22：00～22：30
＆高田由美		東海ラジオ(水)24：30～25：00
		ラジオ大阪(日)22：30～23：00
折笠愛	ムーンライトカフェ	KBS京都(水)24：30～25：00
小野綾子	古谷徹のタキシードな夜	Z-SKY 4 (土)20：00～22：00
	(アニメ＆コミック)	(火)20：00～22：00
		(再放送)
草地章江	Radio Quovadis	文化放送(土)21：30～22：00
國府田マリ子	國府田マリ子の	ラジオ大阪(土)22：00～22：30
	GAME MUSEUM	HBCラジオ(土)22：30～23：00
		信越放送(土)24：30～25：00
		KBCラジオ(土)22：30～23：00
		宮崎放送(火)24：00～24：30
	國府田マリ子の本日もゲーム三昧	Z-SKY 4 (毎月第4週日曜)20：00～22：00
小森まなみ	小森まなみのPop'nパジャマ	東北放送(土)24：05～24：35
		東海ラジオ(土)22：00～22：30
	mamiのRADIかる	東海ラジオ(日)21：30～22：00
	コミュニケーション	STVラジオ(日)25：00～25：30
		ラジオ大阪(日)24：00～24：30
		KBCラジオ(日)24：35～25：05
小山茉美ほか	ファンタジーワールド	TBSラジオ(月)24：00～25：00
桜井智	アニメEXPRESS	TBSラジオ(日)25：00～25：30
		CBCラジオ(土)24：30～25：00
		MBSラジオ(土)23：30～24：00
	桜井智のTOMOだちラジオ	NACK 5 (日)24：10ごろ～24：40ごろ
		ラジオ大阪(土)22：30～23：00
椎名へきる	SHINE IN NAKED	NACK 5 (日)20：30～21：00
	椎名へきるの気ままにON AIR	Z-SKY 4 (毎月第一土曜)20：00～22：00
鈴木真仁	着せ替えラジオアニメプリンセス	文化放送(土)26：30～27：00
田中真弓・	電撃大作戦	文化放送(土)26：00～26：30
笠原留美		
玉川紗己子	ネピアサウンドウオーク	FM大阪(月)～(金)11：00～11：50
		FM愛知(月)～(金)11：15～11：35
丹下桜	ピクチャーランドCLUBII	AM神戸(水)23：30～24：00
	もっと！ときめきメモリアル	文化放送(土)24：00～24：30
		山梨放送(木)22：00～22：30
		東海ラジオ(火)22：00～22：30
冬馬由美	YUMI YUME CLUB	文化放送(木)26：00～26：30
冨永みーな	日野ミッドナイトグラフィティ	文化放送(土)27：00～29：00
	走れ！歌謡曲　サンデースペシャル	北日本放送(土)27：00～29：00
		東海ラジオ(土)27：00～29：00
		ラジオ大阪(土)27：00～29：00
		中国放送(土)27：00～29：00
	週刊アニメ・グランプリ	FM山形(土) 9 ：30～ 9 ：55
		FM栃木(日)24：30～24：55
		FMとやま(木)20：30～20：55
		FM長野(月)20：30～20：55
		FM大分(土)21：30～21：55
		FM鹿児島(日)21：30～21：55
		FM沖縄(土)21：30～21：55
冨永みーな	サムシングドリームス	文化放送(土)23：00～24：00
＆椎名へきる	マルチメディアカウントダウン	
萩森侑子ほか	ファンタジーワールド	TBSラジオ(金)24：00～25：00
林原めぐみ	佐竹雅昭の覇王塾	文化放送(金)24：00～24：30
	林原めぐみの	TBSラジオ(土)25：30～26：00
	Tokyo Boogie Night	HBCラジオ(土)25：30～26：00
		東海ラジオ(日)23：30～24：00
		KBS京都(日)23：30～24：00
		南海放送(日)22：00～22：30
		KBCラジオ(日)24：05～24：35
		熊本放送(日)23：30～24：00
		FM岩手(水)21：00～21：30
	林原めぐみの	AM神戸(金)23：00～24：00
	HEARTFUL STATION	
氷上恭子	SUPER　アニマガ・パラディ	文化放送(金)26：00～26：30
		東海ラジオ(木)22：00～22：30
		KBS京都(月)24：00～24：30
久川綾	久川綾のSHINY NIGHT	文化放送(土)25：30～26：00
		青森放送(月)23：00～23：30
		新潟放送(土)24：30～25：00
		SBCラジオ(日)23：35～24：05
		山梨放送(日)22：30～23：00
		福井放送(日)23：30～24：00
		山陽放送(月)25：00～25：30
		高知放送(土)24：30～25：00
久川綾ほか	ファンタジーワールド	TBSラジオ(木)24：00～25：00
日髙のり子	日髙のり子のはいぱぁナイト	KBS京都(月)22：00～24：00
	ノンコとのび太の	文化放送(金)24：30～25：00
	アニメスクランブル	ラジオ大阪(日)25：30～26：00
		山口放送(日)19：00～19：30
		大分放送(土)24：30～25：00
平松晶子	東京SHADOW	文化放送(金)25：00～25：30
松本梨香	松本梨香のゲーマーズナイト	TBSラジオ(土)25：00～25：30
水谷優子	水谷優子のアニメ探偵団II	岩手放送(日)24：30～25：00
		秋田放送(土)23：30～23：55
		山形放送(日)17：25～17：40
		福井放送(土)24：30～25：00
		山陰放送(火)22：00～22：30
		中国放送(金)23：30～23：55
		西日本放送(日) 9 ：30～10：00
		高知放送(日)11：10～12：00
	ポリケロの	文化放送(土)24：30～25：00
	のわんちゃってSay you！	ラジオ大阪(土)23：30～24：00
三石琴乃	三石琴乃　部活しよッ！	東海ラジオ(土)22：30～23：00
		KBS京都(木)24：00～24：30
		BayFM(木)25：30～26：00
宮村優子	きまぐれオレンジロード	NACK 5 (日)23：20ごろ～23：50ごろ
	Original	東海ラジオ(月)22：00～22：30
		ラジオ大阪(土)24：00～24：30
		大分放送(土)24：00～24：30
柳原美和	山寺宏一のGAP SYSTEM	東海ラジオ(土)24：00～24：30
		青森放送(木)22：30～23：00
		山形放送(水)22：30～23：00
横山智佐	智佐と王子のマルチ天国	文化放送(土)25：00～25：30

本表に記載されているパーソナリティ、番組名、放送局、放送時間は、9月22日現在のものです。10月以降はそれぞれ変更になる場合があります。ご了承ください。

みんなのコミュニケーションスペース

バーチャル・アイドル リーダーズクラブ

すっかり涼しく過ごしやすい季節になった。日が落ちる時間が早くなるにつれ、家で過ごす時間が少しずつ長くなったかと思う。そんな秋の夜長にリーダーズクラブをお供にしてもらえるとうれしいなぁ。

あたよりコーナー

今回でまだ2回目のリーダーズクラブ。みんな、たくさん投稿してくれてありがとう。これからも常連めざしてバリバリ投稿してネ。では、さっそくハガキを紹介するゾ!!

バックナンバーが欲しいんですけど近くの本屋には置いてないし、大きな本屋も近くにはありません。どうにかしてください。

（福井県／めんたいこ／13歳）

じつは3号目からこの本を知ったんです。もっと早く知っていれば……。くっそー絶対バックナンバー手に入れてやるぅ～！

（大阪府／りぼん／17歳）

編ありがとおーっていいたいところなんだけど……。じつはVol.1～3の在庫はもうないのだ。ちなみにVol.4も品薄だから持ってない人はお早めにね。近くの本屋で買えない人は通信販売という手もある。☎03-3573-8613 販売部まで問い合わせてみてね。

わたしはいま怒っている。バーチャル・アイドルVol.4のバースデイ・リストの7月23日部分に卒業のキャラで最大の人気を誇る加藤美夏が入っていないではないか。全宇宙723億人のファンに詫びよ。

（岐阜県／剣芝楽／19歳）

編おおぅ、いきなり叱られてしまった。ごめんなさい。ここは素直に謝ってしまおう。しかし723億人のファンとはいったいどこから出てきたのだろうか……7月23日からか？安易な。それならもっとも多くの人に支持されているキャラクタは、12月31日生まれのブレード上原（スーパーレッスルエンジェルス）ということか。第2回バーチャル・アイドル大賞の結果に乞うご期待。

創刊から1年たつと思いますが、第2回バーチャル・アイドル大賞はやらないんですか？

（滋賀県／琵琶湖の蛙／24歳）

編早いもんだ。もう1年たつんだから。といってもこのコーナーはまだ2回目。末永く続くことを祈りつつ……バーチャル・アイドル大賞は28～30ページに。みんな参加してネ。

ユナの巻頭ぶち抜き19ページの特集はすごく良かった。いままでこの本は買ったことがなかったのですが、表紙を見て迷わず買ってしまいました。今までユナの特集が、こんな膨大な量で組まれたのを見たことがなかったので超うれしかったです。

（北海道／リフレクターインコム／14歳）

編ユナの特集は好評みたいだね。ほかにもお褒めのおたよりをたくさんいただいた。うれしいねぇ。その結果が今回のバーチャル・アイドルトップ10に結びついたのかな……。もしそうなら次回はパステルがトップに返り咲くということ!?

悩んでいます。次世代機をどれかひとつ買おうと思っているのですが、各種雑誌を見ているとどの機種にも楽しみなタイトル出てくるじゃないですか！ あぁ……このままではなにかひとつ買ってしまったあとに激しく後悔してしまいそうです。どうすればいいのか……あぁ

（神奈川県／人生色々／22歳）

編その気持ちよ～くわかる。よし、それでは親身になって相談に乗ってしんぜよう。……全部買うのだ!! サターンもプレイステーションもPC-FXも3DOもプレイディアもNintendo64も全部だ。それができなければ、なにひとつ買っちゃダメ。二者択一。それ以外のすべての選択においてキミは後悔する。わたしにはそれが断言できる。なぜなら、なぜならわたしもいま、同じ気持ちになっているからだ……あぁ

◆ ◆

このコーナーではみなさまからのおたよりをお待ちしています。本誌の感想や身近に起こったおもしろい話など、なんでも書いて送ってネ！ あて先はP115だよ。

イラストコーナー

◆「メガネっ娘　メガネを取れば　かならず美人」字あまり（東京都／アニキSAO／18歳）

◆FXで彼女に会えることを喜んだ人は多い（神奈川県／渡辺伊織／17歳）

◆アドルに嫉妬した男は数知れず（東京都／さきり翠果／18歳）

◆あすかはいいよね。次は久美を描いて欲しいな（東京都／魔人／28歳）

◆髪の毛のツヤが妙にきれいでイイ（大阪府／瑞稀めぐみ／22歳）

今日の一言

◆うまいね！ 表情に注目!!（山口県／アンドーマン／?歳）

バーチャル・アイドルトップ10

バーチャル・アイドルVol.4のアンケートから好きなバーチャル・アイドル（キャラクタ）をピックアップ。集計の結果、今回のランキングは左のようになった。

今回の1位は圧倒的多数の票をもってユナに決定。前回1位にして今回2位のパステルに3倍以上もの差をつけての勝利だからその人気たるや推して知るべし。やはり表紙と巻頭特集によって、ユナファンの投票数が激増したのかもしれない。全体の傾向としても、ある程度特集的なページで紹介されたキャラクタが、上位に入選しているようだ。

そんななかで例外的に飛び出してきたキャラクタがベルダンディー（ああっ女神さまっ）とリナ・インバース（スレイヤーズ）。といってもまったく根拠なく飛び出したわけではない。最近のPCエンジンファンのアンケートハガキによれば『ああっ女神さまっ』も『スレイヤーズ』も共に移植希望ソフトの上位にランクインしている。このようすなら、もし移植されたらユナやパステル、藤崎詩織の対抗馬になりえるかもしれない。楽しみなところだ。

なお、データはバーチャル・アイドルVol.4のアンケートハガキから無作為に1000通を集計し、その結果に一定の係数をかけて算出したポイント数を示しています。

バーチャル・アイドルトップ10（vol.3のアンケートから）

順位	前回	名前	ポイント
1	7	神楽坂優奈（銀河お嬢様伝説ユナ）	675
2	1	パステル（ツインビー）	204
3	2	藤崎詩織（ときめきメモリアル）	186
4	13	ミレーヌ・フレア・ジーナス（マクロスF）	135
5	3	マドカ（ツインビー）	126
6	8	虹野沙希（ときめきメモリアル）	102
7	15	砂沙美（天地無用／魎皇鬼）	90
8	13	獅堂光（レイアース）	84
9	37	ベルダンディー（ああっ女神さまっ）	66
10	15	片桐彩子（ときめきメモリアル）	63
10	—	リナ・インバース（スレイヤーズ）	63

お知らせボード

「ゲームクリエーション'95」イベント

このイベントはゲームの企画から完成までのプロセスを見て、ふれて体験できるというもの。東京会場では中嶋美智代ほか豪華なアイドルがゲストに予定されている。大阪会場では「國府田マリ子のGame Museum」の番組イベントを行う予定。日時／会場：大阪は10月7日(土)8日(日)10：00〜18：00／コークステップホール。東京は10月28日(土)29日(日)10：00〜18：00／大森ベルベートアトリウム。お問い合わせは、☎03-3358-6758まで。

コナミレーベル発進記念キャンペーン

TIM発行のコナミレーベル刊行物のカバーなどについている、応募券を集めて下記あて先まで送ると抽選で、①『ときめきメモリアル〜forever with you〜』のオリジナルテレホンカード（100名様）または②オリジナルポスター（500名様）が当たる。ハガキに応募券（①は2枚、②は1枚）をはり、住所・氏名を明記のうえ、〒105 東京都港区東新橋1－1－16 TIM コナミレーベル係まで。締め切りなどくわしくは当社該当刊行物を参照。

グッズ・プレイス

今回はフィギュアのカタログやビデオプリンターなど、イカしたグッズを4つも紹介しちゃいます。なお、紹介してほしいイカしたグッズは随時募集中です。関係者のみなさまのご応募をお待ちしています〜。

豪血寺一族

人気格闘ゲーム、『豪血寺一族』初の小説化／豪血寺一族の魔法少女、花小路クララが芸能プロにスカウト？一族の他の女たちを巻き込み血で血を洗う女の戦いが始まる。

著者：三井秀樹 発売元：ワニブックス
価格：820円（税込）好評発売中
人気ゲーム続々小説化予定!!

Figure MANIAX

コアマガジン社が贈るムックシリーズの第1弾。ゲーム、アニメ、オリジナルのフィギュアを幅広く紹介。フィギュアの組み立て講座や彩色講座、イベント情報などもあり、初心者にも親切な作りになっている。

発売元：㈱コアマガジン
定価：2000円（税込）好評発売中

プリンセスミネルバ

大人気ゲーム『プリンセスミネルバ』の小説化第6巻。謎の犯罪組織Ω（オメガ）に誘拐された、ダイナスターを救出するため、ミネルバは一路ブラッコム公国へ。しかし、Ωの背後にさらなる巨大組織の影が…。

著者：舞阪洸 発売元：集英社
価格：470円（税込） 好評発売中

ハイテクホビープリンター『Pri fun』

テレビの画面を取り込み、ハガキサイズの紙にプリントできるプリンター。専用のポーズパック（別売）を使ってゲームなどの画面を取り込み、ポストカードにすることもできるゾ。

発売元：セガ・エンタープライゼス
価格：19800円（税別）10月発売予定
問い合わせ先：0120-012235

このキャラ大好きっ！

早くも人気の当コーナー。さっそく読者の熱烈な告白を紹介するゾ。

伊東亜紀様へ（誕生〜デビュー〜）

●わたしは『誕生』に出てくる伊東亜紀ちゃんが大好き。一目見たときからずっと好きだった。彼女のあふれるばかりのパワーは女の子の憧れ。でもがさつではなくて、時折見せる女のセクシーさがまたいいの。多めの赤い髪に黒いリボンが映えていてとっても素敵だよね。わたしの目にすごく鮮やかに映ったのよ。彼女のさりげないそのセンスのよさが竹井作品のキャラのなかでも一番の魅力をもった女の子だと思う。ゲーム自体ももちろん予約して買ったし、ドラマCDもOVAも全部手に入れた。彼女の歌が入ったCDは、3枚ももっているもんね。保存用、鑑賞用、実用ってわけ。じつはそのうち一枚は通販で間違って買ったんだけどね。バーチャル・アイドルVol.1のバーチャル・アイドル大賞にももちろん彼女をPushしたんだけど、全然入ってなかったわ……。でもいいの。本当の彼女のよさを知っている人はきっといるんだから。数いるプリティな女の子たちの中でも彼女はわたしにとって光り輝く大陽のような存在！　ゲーム何百回とクリアしたけど、亜紀はいつもマネージャー（つまりわたし）のお嫁さん。アイドルなんかじゃなくてもいいの!!　亜紀がずっとそばにいてくれればそれでいいんだもん。I LOVE AKI♡とここで言ってしまおう（別にわたしレズじゃないよ）。亜矢より愛を込めて……

（東京都／稲光亜矢／18歳）

㊝おおっ。なんとなく感動。ホント〝亜紀〟大好きって感じ。ゲームはもちろん予約して買ったとか、CD、ビデオは全部買ったとかいうのも、キャラクタに対する告白らしくて楽しい。でもなんかやっぱしそのレ○なんじゃないかぁと心配したりして。い、いや、ハハ余計なお世話だよね。愛さえあれば何でも乗り越えられるッテ（なんじゃそりゃ）。

麺皇鬼ちゃん（天地無用！麺皇鬼）

●通学中、電車のなかで初めて麺皇鬼ちゃんを見たとき、全身に電流が走ったような気持ちになりました。あのつぶらな瞳、長い髭、天使のようなかわいい声、ボクはあなたに夢中です。麺皇鬼ちゃんは人参が大好物だと聞きます。ボクもそんな人参になって、麺皇鬼ちゃんに食べられてみたい……。

（千葉県／声優☆パラダイス／15歳）

㊝がんばって人参になれるよう精進するように。

國府田マリ子さん（声優）

●わたし、國府田マリ子さんのファンになってしまいました。なんというかルックスもいいし、声もプリティだし。もうメロメロよ〜♡　一回だけ男の子をこんな感じで好きになったことはあるよ。でもいまは、わたしって本当にオンナ？　って思うほどマリ姉が、好きで好きでたまらないの。この気持ちどうしたらいいの？

（東京都／マリ姉大好き／11歳）

㊝たいせつにすることがよいかと思われます。人を好きになるということはその人に大きなプラスの思考をもたらします。國府田マリ子さんはみなさんご存じのとおり素敵な人ですから、好きになって、憧れてマリ姉みたいになりたいって思うことはきっとあなたにプラスになるはずです。しかし……最近○ズって流行っているのかなぁ。

バーチャル・アイドル&声優バースデイリスト

10月

バーチャル・アイドル

1 ジュリア・メルローズ（スタートリング・オデッセイII）
3 ジョティーピートン（スーパーレッスルエンジェルス）
高城麗子（卒業、結婚）
トレイシア（港のトレイシア）
4 結城ほづみ（麻雀オンザビーチ）
5 芹沢未来（スーパーリアル麻雀PII）
7 長谷川美由紀（スーパーレッスルエンジェルス）
ラミア・オ・ニール（レディ・ファントム）
10 剣野光（負けるな！魔剣道2）
春田純（クイズDE学園祭）
11 高見麗子（麻雀クリニックスペシャル）
ナコルル（真サムライスピリッツ）
レディ・コーディ（スーパーレッスルエンジェルス）
ヴィーナス麗子（スーパーレッスルエンジェルス）
12 早坂晶（スーパーリアル麻雀PV）
13 天野麻衣（美少女雀士スーチーパイ）
14 キャピコ（改造町人シュピピンマン）
15 蒔永敬子（麻雀ヤングビーチ）
水無神綾（ムーンライトレディ）
16 サラ（スーパーシュヴァルツシルト2）

声優

17 朝日奈夕子（ときめきメモリアル）
18 ティナ（ファイナルファンタジーVI）
19 片桐朋美（初恋物語）
20 リキエル・ギムリア（マージャンソード）
21 石橋美佐子（卒業II Neo generation）
茶恵原生華（銀河お嬢様伝説ユナ）
22 愛野美奈子（美少女戦士セーラームーン）
23 安西早智子（美少女雀士スーチーパイ）
中林小百合（スーパーレッスルエンジェルス）
24 クレアリテル（電脳天使）
25 ミネルバトン（スプリガンmark2）
2 小原乃梨子（おコキ／ろる星やつら／アニメ）
4 根谷美智子（ハニー／アニメ）
キューティーハニー／アニメ）
5 関根明子（ジョイア／天外魔境 風雲カブキ伝／ゲーム）
7 渡辺久美子（レイミ謝華／アドヴァンストV.G.／ゲーム）
13 向井真理子（山吹先生／Dr.スランプ アラレちゃん／アニメ）
15 奥島和美（ブレード上原／レッスルエンジェルス・ダブルインパクト／ゲーム）
17 神代知衣（舌／シティハンター／アニメ）
20 富沢美智恵（火野レイ／美少女戦士セーラームーン／アニメ）
萩森徇子（犬塚ちおり／卒業II Neo generation／ゲーム）
松岡洋子（かおり／YAWARA／アニメ）
21 伊藤美紀（魔神A子／プロジェクトA子／アニメ）
25 野沢雅子（孫悟空 ほか／ドラゴンボールZ／アニメ）
27 柿沼紫乃（大阪なる／美少女戦士セーラームーンR／アニメ）
手塚ちはる（久保田潤／アドヴァンストV.G.／ゲーム）
28 岡本華子（知のメガQ／女神天国／ゲーム）

11月

バーチャル・アイドル

1 橋麗華（美少女雀士スーチーパイ）
仲田祐子（麻雀オンザビーチ）
劉飛鈴（ファイターズヒストリー）
2 桜小路香（メタル・エンジェル2）
バトリシア（スーパーシュヴァルツシルト2）
3 エリカ（麻雀レモンエンジェル）
黒沢裕子（スーパー花札）
4 リンナ（機装ルーガ）
6 水樹結衣（初恋物語）
7 城島理紗（初恋物語）
タ凪（カブキロックス）
11 イライザ・アイスバーグ（メタル・エンジェル2）
12 愛菜（スーパーリアル麻雀PIV）
13 サンダー龍子（スーパーレッスルエンジェルス）
都築時絵（秘密の花園）
15 アマノカズミ（トップをねらえ！GUNBUSTER Vol.1）
錦魅羅（ときめきメモリアル）
15 成瀬久美（麻雀クリニックスペシャル）
桃山愛（〜制服伝説〜）
ルティ・シュトラウス（スタートリング・オデッセイII）
16 牧瀬美奈（麻雀オンザビーチ）
17 ナスターシャ・ハン（スーパーレッスルエンジェルス）
久保田潤（アドヴァンストV.G.）
18 高森千沙（クイズDE学園祭）
23 さゆり（麻雀ウォーズ）
24 御崎恭子（美少女雀士スーチーパイ）
25 神野美子（クイズDE学園祭）
27 テディーキャット堀（スーパーレッスル）
29 ダスティーローラ（スーパーレッスルエンジェルス）
浜野麗華（クイズDE学園祭）
結城綾子（アドヴァンストV.G.）
30 小川ひかる（スーパーレッスルエンジェルス）
チョチョカラス（スーパーレッスルエンジェルス）

声優

1 原えりこ（彩子／スラムダンク／アニメ）
4 水谷優子（アップル／赤い光弾ジリオン／アニメ）
6 荒木香恵（メル／電脳天使／ゲーム）
6 竹口安芸子（島村小春／ママは小学4年生／アニメ）
8 横田みはる（エリザ先生／小公子セディ／アニメ）
10 及川ひとみ（カトリ／牧場の少女カトリ／アニメ）
12 石川寛美（ヨハンナ／トラップ一家物語／アニメ）
久川綾（中本静／卒業〜グラデュエーション〜／ゲーム）
14 こおろぎさとみ（なつみ／ママは小学4年生／アニメ）
田中敦子（カレン／ルパン三世 スペシャル〜ルパン暗殺指令／アニメ）
15 水原リン（日比野ひかる／姫ちゃんのリボン／アニメ）
18 西村ちなみ（白鳥なぎさ／超くせになりそう／アニメ）
19 佐々木優子（ミミンダ／ヴィナス戦記／アニメ）
21 川村万梨阿（本田みすず／誕生〜デビュー〜／ゲーム）
柴田由美子（芹沢香澄／スーパーリアル麻雀PII・III カスタム／ゲーム）
真柴摩利（チャーモ／ミンキーモモ／アニメ）
渡辺菜生子（フィーナ／イースI・II／ゲーム）
23 鷹森淑乃（雷電／電脳天使／ゲーム）
滝沢ロコ（チップ／チップ&テイル／アニメ）
27 野村真弓（シクシク／アッチ・コッチ・ソッチ／アニメ）
28 三浦雅子（ポロン／コロコロポロン／アニメ）
29 浦和めぐみ（シンディー桜井／卒業II Neo generation／ゲーム）
千々松幸子（ピョン吉／ド根性ガエル／アニメ）
松本梨香（須藤短香／秘密の花園／ゲーム）

バーチャル・アイドル推進委員会

本誌バーチャル・アイドルをメジャーにするためのナイスアイデアを募集するこのコーナー。今回一押しのプロジェクトを紹介する。

プロジェクト1 テ駅

アイドルをきんさんぎんさんに持ってもらい、「バーチャル・アイドル」と声をそろえて言っていただくというのはどうでしょう？

（千葉県／声優☆パラダイス／15歳）

編 う～む。なんの根拠もないが妙に納得してしまう。なんかものスゴイ説得力のあるCMかもしれない。目をつぶるとまぶたにそのCMが明確に浮かんでくるからおもしろい。

当コーナーではもっともっとすごいプロジェクトを募集しています。また、すでに実行したプロジェクトの結果報告等もお待ちしております。

レビのCMで、バーチャル・アイドルと書いてまわる。

（三重県／とらネコ／18歳）

編 何も知らない人が見たらただの怪しい暗号と思われるような……。

あしえてくれ～

ゲームやバーチャル・アイドル、声優さんなどなど、さまざまな質問にお答えしようというこのコーナー。はてさて、今回の質問は？

●『空業～グラデュエーション～』はPC-FXに移植されないのですか？

（岩手県／ワニブー／19歳）

編 NECアベニューの広報によると、「いまのところ予定はありませんが、みなさんからのご要望が高ければ、移植の可能性もあるかも…」との話。FX版ならアニメに期待できるね。

ゲームキャラの誕生日や、身体の設定などは、だれがどのような意味を持たせて、決めるのですか？

（群馬県／金子雄一郎／16歳）

編 いろいろなパターンがあるようなので、一概にこうであると断言することはできないようだ。たとえばキャラクタの誕生日を決めるときにも、キャラクタの雰囲気からあっさりと決定する場合もあれば、星占いの本とにらめっこしながら、キャラクタの性格と照らし合わせ考えに考え抜いて決めることもあるとのこと。なかにはサイコロを振って決めた(!!)という話も……。

●Vol.3の特集で『アイドルプロジェクト』がコンシューマ機に移植決定！とありましたが、その機種はいまだに発表されていません。早く発表してほしいです。個人的に期待しているんでお願いします。

（佐賀県／深堀大芳／20歳）

編 残念だけどまだどの機種に移植するのかは決まっていないそうだ。その代わりという訳でもないが10月27日にドラマCDがKSSより発売される予定になっている。また、OVAも9月22日に第1巻が発売され、第2巻も12月22日に発売が予定されている。ファンならチェックすべし。

●ラジオ番組パーフェクトガイドはとても良かったです。ところで、知って得する情報①、②を読んだのですが、どちらのほうが性能がいいのでしょうか？ どちらも同じくらいの値段ですが……。

また、使用した場合どれくらいの距離（例：北海道で京都KBS）を聴けますか？ 教えてください。

（北海道D.K.／19歳）

編 前号でも書いたが、高感度ラジオとは受信感度がいいラジオのことだ。ふつうのラジオは近い周波数の放送が複数ある場合は混線することがよくあるが、受信感度のいい高感度ラジオは、混線せずにクリアな音声を楽しむことができる。また、ふつうのラジオと比べてより小さい電波を拾えるため、当然より遠くのラジオ放送を聴くことができる。それじゃあループアンテナはというと、そのラジオのアンテナでは拾いきれないような、小さな電波を増幅して受信することができるそうだ。

つまり、このふたつのアンテナは性能に差があるのではなく、違いがあるということだ。購入する場合は先に高感度ラジオを買い、それで目的の放送が聴けないときはループアンテナを購入するとよいだろう。ちなみにループアンテナで受信できる距離をメーカーに尋ねたところ、条件によって差はあるが、「夜、東京から」なら、九州の放送ぐらいは聴けるそうだ。

いきなりクイズ

前号で企画した「Vol.5ポスター当てクイズ」の正解は「岩男潤子」さんでした。おさかなペンギンと書いてきた人は多かったけど、岩男さんと書いてきたのは、福島県の安部裕之クンだけ。キミには、ポスターで岩男さんと共演しているペンギンのぬいぐるみを、サイン入りでプレゼントしちゃうぞ。

さて、今号も次号のポスター当てが問題だ。今回はノーヒント。ハガキに声優名とその理由、住所・氏名・電話番号を書いて「いきなりクイズ」係まで。住所はこのページの左下参照のこと。正解者のなかから3名に、プレゼントを進呈するぞ！

次号のポスターを予想してね

投稿大募集

リーダーズクラブではみなさんからの投稿を大募集しています。住所・氏名・年齢・職業・電話番号・コーナー名を明記して、左下のあて先までお送りください。

イラストコーナー

イラストや4コママンガなどを大募集！ サイズはハガキ大。原則としてスミ1色。ペンやインク、墨汁を使って描いてください。また、トーンを使用する場合は、はがれないように注意してください。イラストのジャンルは本誌の内容に即したものなら、なんでもOK！ なお、応募作品は基本的にお返しできないのでご了承ください。みなさんの才気あふれるイラストをお待ちしています。

バーチャル・アイドル推進委員会

本誌バーチャル・アイドルを全国に広め、メジャーにするためのプロジェクトを募集します。楽しいアイデアや愉快なアイデア、それを実行した結果などを、どんどん報告してください。バーチャル・アイドルを盛り上げることに、みなさんも参加しませんか？

このキャラ大好き！

あなたが大好きなキャラクタへの想いを打ち明けてもらうコーナーです。「わたしはこのコのことがこんなに好きだ！」という想いを目一杯ぶつけてください。また、好きな曲や声優さんへの想いも受け付けております。恥ずかしがらずに、みなさんの素直な心をお届け下さい。お待ちしています。

おしえてくれ～

バーチャル・アイドルや声優、ラジオ、その他もろもろ。よくわからないこと、疑問に感じたこと、とにかくあなたが「おしえてくれ～」と思ったことを、どんどん送ってください。バーチャル・アイドルの編集部員がメーカーの広報や開発、声優プロダクションなど各方面の関係者に、みんなが聞きたいことを突撃取材いたします。

おたよりコーナー

これまでの4コーナーに当てはまらないハガキはすべてこのコーナーあてに送ってください。みんなが楽しく参加できるような、おかしい話、エッチな話、人生相談などなど、さまざまなおたよりを幅広くお待ちしております。ドシドシご応募ください。

あて先

〒105 東京都港区
東新橋1-1-16 TIM
バーチャル・アイドル
「リーダーズ・クラブ」係

バーチャル・アイドル ゲーム・CD・イベントカレンダー

ゲームつづき

発売日	ゲーム名	メーカー名	価格
●3DO			
11月22日	卒業II ～ネオ・ジェネレーション～ SPECIAL	Shar Rock	7800円
'95年未定	プリンセスメーカー2	マイクロキャビン	価格未定
'96年春	誕生～デビュー～(仮)	Shar Rock	7800円
●NEO-GEO			
11月10日	ADKワールド	エーディーケー	6800円
'95年未定	超人学園ゴウカイザー	テクノスジャパン	価格未定
未定	真説サムライスピリッツ武士道列伝	エス・エヌ・ケイ	未定
未定	サムライスピリッツ斬紅郎無双剣	エス・エヌ・ケイ	未定
未定	超神拳(仮)	ザウルス	未定
●その他の機種			
10月20日	Doll in the house WINDY/WINDOWS	ガイナックス	8800円
11月上旬	エレメントボイスシリーズ VOL.4 「白鳥由里」メプレイディア	バンダイ	8800円
11月未定	ピクシーガーデン/PC-9801シリーズ	NECアベニュー	価格未定
'95年未定	メルクリウスプリティ for Win/WINDOWS	NECアベニュー	価格未定
未定	アイドルプロジェクト2/PC-9801シリーズ	ケイエスエス	価格未定
未定	卒業R/WINDOWS	NECアベニュー	価格未定
未定	卒業R/Macintosh	バンダイビジュアル	価格未定

※とくに指定のないゲームソフトの価格はすべて消費税を含みません。

CD

発売日	タイトル	メーカー名	価格
10月5日	ウィンビーのネオシネマ倶楽部3～ときめき編～	コナミ	3000円
10月5日	それゆけ！ 宇宙戦艦ヤマモト・ヨーコ WAVE.1	スターチャイルド	2500円
10月5日	女神天国 RADIO講座第3期・秋期ゼミナール	スターチャイルド	1980円
10月20日	不思議なおまじない ～ただいま2～：井上喜久子	ポニーキャニオン	3000円
10月21日	ドラマCD 卒業～クロスワールド 卒業II	日本コロムビア	2800円
10月21日	ドラマCD ヴァンパイア・ハンター	ビクターエンタテインメント	2800円
10月25日	ステレオドラマ もっと！ ときめきメモリアル OCT.～featuring鮎沢見晴～	コナミ	2800円
10月25日	楽勝！ ハイパー♡ドール音楽篇(仮)	パイオニアLDC	3000円
10月25日	MemoriesII：笠原弘子	ワーナーミュージック・ジャパン	3000円
10月25日	不器用じゃなきゃ恋はできない：小桜エツ子・井上喜久子・夏樹リオ	パイオニアLDC	1000円
10月25日	オーディオ・ドラマ キラリティ	パイオニアLDC	3000円
10月25日	Heavenly：鈴木真仁	パイオニアLDC	3000円
10月25日	ときめきメモリアル オリジナル・ゲーム・サントラ プレイステーション版	コナミ	3800円
10月25日	アイドル防衛隊ハミングバード さよならハミングバード	東芝EMI	3000円
10月27日	ドラマCD アイドルプロジェクト	ケイエスエス	3000円
11月1日	恋人が宇宙人なら(仮)：岩男潤子	日本コロムビア	1100円
11月1日	キャラメルポップ：白鳥由里	バップ	3000円
11月3日	ツインビーPARADISE/Sound Fantasia	コナミ	3000円
11月3日	銀河お嬢様伝説ユナ オリジナル・サウンドトラック(仮)	スターチャイルド	3000円
11月3日	WHAT'S UP GUYS：林原めぐみ他	スターチャイルド	1000円
11月8日	アイドル防衛隊ハミングバード ファイナルライブ	東芝EMI	3000円
11月10日	TV 天地無用！ CDシリーズ②-清音の特捜日記-	パイオニアLDC	3000円
11月21日	卒業～クロスワールド ライブアルバム	日本コロムビア	2800円
11月21日	世にも素敵な物語：梁見梨加	アポロン	3000円
11月22日	天地無用！ 魎皇鬼 ラジオテーマ曲(仮)	パイオニアLDC	1000円
11月22日	LISTEN	パイオニアLDC	2000円
11月22日	あなたになりたい：三石琴乃	パイオニアLDC	1000円
11月22日	バウンティ・ソード音楽篇(仮)	パイオニアLDC	3000円
11月22日	Pure Love：氷上恭子	BMGビクター	2200円
11月22日	ステレオドラマ もっと！ ときめきメモリアル NOV.～featuring如月未緒～	コナミ	2800円
11月22日	もっと！ モット！ ときめき/二人の時～forever～：金月真美	コナミ	1000円
11月22日	だきしめてよ：長沢ゆりか	コナミ	1000円
11月22日	ナースエンジェル りりかSOS(仮)	スターチャイルド	3000円
11月25日	丹下桜ソロアルバム	徳間ジャパン	2800円
11月25日	コミックイメージアルバム アセンブラOX	スターチャイルド	3000円
11月26日	みすてないでテイジー：天野由梨	データム・ポリスター	価格未定
12月1日	ドラマCD プリティ²・ガール	ソニー・レコード	価格未定
12月6日	それゆけ！ 宇宙戦艦ヤマモト・ヨーコ WAVE.2	スターチャイルド	2500円
12月6日	天地無用！ 魎皇鬼 ラジオドラマ篇其の一	パイオニアLDC	2500円
12月6日	國府田マリ子のRadio Canvas Vol.2.5(仮)	コナミ	1500円
12月6日	Crescendo：長沢ゆりか	コナミ	3000円
12月6日	アイドル伝説(仮)：ウィンビー	コナミ	2500円
12月8日	琴ちゃわんのいつも一緒懸命 CDスペシャル(仮)	パイオニアLDC	3000円
12月13日	WINTER BIRD(仮)：緒方恵美	ソニー・レコード	2800円
1月6日	ツインビーPARADISE ボーカル編3(仮)	コナミ	価格未定

※とくに指定のないCDの価格はすべて消費税を含んでいます。

ゲーム

発売日	ゲーム名	メーカー名	価格
●スーパーファミコン			
10月18日	ハイパーイリア	バンプレスト	9600円
11月下旬	G・O・D～目覚めよと呼ぶ声が聴こえ～	イマジニア	11400円
12月22日	イースV	日本ファルコム	価格未定
12月未定	赤ずきんチャチャ	トミー	9800円
12月未定	テイルズ オブ ファンタジア	ナムコ	11800円
1月26日	無人島物語	ケイエスエス	12800円
'95年秋	天地無用！ げ～む編	バンプレスト	10800円
'95年冬	プリンセスメーカー～Legend Of Another World～	タカラ	価格未定
'95年冬	ごきんじょ冒険隊	パイオニアLDC	価格未定
●PCエンジン			
10月27日	同級生	NECアベニュー	8800円
未定	ヴァージン・ドリーム	徳間書店インターメディア	価格未定
未定	GO！GO！パーディチャンス	NECホームエレクトロニクス	7800円
未定	スチームハーツ	テイジイエル	価格未定
未定	DE・JA	NECアベニュー	価格未定
未定	魔導物語～炎の卒園児～	NECアベニュー	7800円
未定	モンスターメーカー～神々の方舟～	NECアベニュー	価格未定
●PC-FX			
11月10日	キューティーハニーFX	データウエスト/NECホームエレクトロニクス	8800円
12月未定	アニメフリークFX Vol.2	NECホームエレクトロニクス	価格未定
12月未定	お嬢様捜査網	NECホームエレクトロニクス	価格未定
12月未定	パワードールFX(仮)	工画堂スタジオ/NECホームエレクトロニクス	8800円
'95年冬	アンジェリークSpecial	光栄/NECホームエレクトロニクス	7800円
'96年1月	ラストレベレーション	レイ・フォース/NECホームエレクトロニクス	価格未定
'96年3月	アニメフリークFX Vol.3	NECホームエレクトロニクス	価格未定
'96年6月	チップちゃんキィーック！	NECホームエレクトロニクス	価格未定
'96年春	続・初恋物語 修学旅行	徳間書店インターメディア/NECホームエレクトロニクス	8800円
'96年春	女神天国II(仮)	NECホームエレクトロニクス	価格未定
'96年春	ファイアーウーマン 纏組	徳間書店/NECホームエレクトロニクス	価格未定
未定	卒業R	NECアベニュー	価格未定
未定	同級生2	NECアベニュー	価格未定
未定	ドラゴンナイト4	NECアベニュー	価格未定
未定	英雄志願(仮)	NECホームエレクトロニクス	価格未定
未定	ガールズ・オン・ザ・バーム・トップ	NECホームエレクトロニクス	価格未定
未定	きゃんきゃんバニーDX(仮)	NECホームエレクトロニクス	価格未定
未定	ボイスパラダイス	NECホームエレクトロニクス	価格未定
未定	負けるな！魔剣道Z	NECホームエレクトロニクス	価格未定
未定	スーパーリアル麻雀PV FX(仮)	ナグザット/NECホームエレクトロニクス	価格未定
未定	銀河お嬢様伝説ユナFX(仮)	ハドソン	価格未定
未定	ときめきカードパラダイス(仮)	フジコム	価格未定
●サターン			
10月20日	ときめき麻雀パラダイス ～恋のてんぱいビート	ソネット・コンピュータエンタテインメント	6800円
10月27日	ぷよぷよ通(2)	コンパイル	4800円
10月27日	プリンセスメーカー2	マイクロキャビン	7800円
12月21日	QUOVADIS	グラムス	6800円
12月下旬	結婚～Marriage～	小学館プロダクション	6800円
12月未定	天地無用！(仮)	ユーメディア	価格未定
'95年秋	スーパーリアル麻雀グラフィティ	セタ	8800円
'95年冬	闘神伝S(仮)	タカラ/セガ・エンタープライゼス	価格未定
'95年冬	ときめきメモリアル～forever with you～	コナミ	価格未定
'96年3月	慶応遊撃隊2	ビクターエンタテインメント	価格未定
'96年春	サクラ大戦	セガ・エンタープライゼス	価格未定
'96年春	3×3EYES～吸精公主～	日本クリエイト	価格未定
'96年春	ルナ ザ シルバスター	ゲームアーツ/角川書店	価格未定
未定	コットン2	サクセス	価格未定
未定	アイドル雀士スーチーパイII	ジャレコ	価格未定
未定	Wizard's Harmony	アークシステムワークス	価格未定
未定	誕生～デビューS～	メーカー未定	価格未定
●プレイステーション			
10月13日	ときめきメモリアル～forever with you～	コナミ	6800円
10月20日	豪血寺一族2 ちょっとだけ最強伝説	アトラス	5800円
10月27日	卒業II ～ネオ・ジェネレーション～	リバーヒルソフト	5800円
11月10日	負けるな！魔剣道2～決めろ妖怪総理大臣	データム・ポリスター	5800円
12月上旬	メタモル・パニックDOKIDOKI妖魔バスターズ!!	ファミリーソフト	5800円
'95年冬	エンジェルグラフィティ～あなたへのプロフィール～	ココナッツジャパンエンタテイメント	価格未定
'96年春	ヒロイン・ドリーム	マップジャパン	6800円
'96年春	ツインビーミラクル～不思議なベルの大陸～	コナミ	価格未定
'96年春	Noël(仮)	パイオニアLDC	価格未定
'96年夏	放課後(仮)	ビーピーエス	価格未定
'96年未定	プリンセスメーカー3	ソニー・コンピュータエンタテインメント	価格未定
未定	メルティランサー	プレイズ	価格未定
未定	Wizard's Harmony	アークシステムワークス	価格未定
未定	ディア・フレンズ	ビジュアルアーティストオフィス	価格未定
未定	卒業～クロスワールド	イースリースタッフ	価格未定
未定	アイドル雀士スーチーパイII(仮)	ジャレコ	価格未定
未定	闘神伝2	タカラ	価格未定

イベントつづき

発売日	イベント名	会場
1月6日	椎名へきるコンサート	宇都宮市文化会館小ホール
1月7日	椎名へきるコンサート	新潟フェイズホール
1月11日	椎名へきるコンサート	札幌道心ホール
1月13日	椎名へきるコンサート	愛知厚生年金ホール
1月15日	椎名へきるコンサート	大阪メルパルクホール
1月20日	椎名へきるコンサート	高松オリーブホール
1月21日	椎名へきるコンサート	福岡電気ホール
1月22日	椎名へきるコンサート	広島アステールプラザ中ホール
1月27日	椎名へきるコンサート	福岡メディアホール
1月28日	椎名へきるコンサート	仙台電力ホール

はみだし情報局

●NECホームエレクトロニクスがPC-FXで発売を予定している『お嬢様捜査網』が、マンガ、小説、CDへの展開を検討中とのこと。これは『卒業』や『誕生』などでマルチな展開をしてきたヘッドルームが中心になって押し進めているものだ。ヘッドルームによると現在すでにいくつかの出版社とコンタクトをとっているとのことで、あんがい進展はやいかもしれない。過去のメディアミックスの実績があるヘッドルームだけに、今後の展開からは目が離せないといえる。

●NECアベニューがPC-9801 シリーズで発売予定の妖精育成シミュレーション『ピクシーガーデン』は小説やイメージアルバムの企画が進行中。前作にあたる『メルクリウス・プリティ』は音楽アルバムが、発売された実績をもっているので、この作品についても期待がもてそうだ。現在のところ、発売前とあって、具体的な内容に関してはまだまったくの未知数だが、こちらもメディアミックスが得意なヘッドルームが関連した作品だけに、さまざまなメディアで展開されそうだ。

●バンダイビジュアルが発売を予定している、横山智佐さんのフォトCDの発売記念イベントが、10月22日に開催される。このイベントに参加を希望する人は、つぎのとおりに申し込んでほしい。①往復ハガキを使用する。②往信ハガキの裏面に住所・氏名・年齢・職業・電話番号を明記する。③返信ハガキの表面に住所と氏名を書く。このとき自分の名前にかならず「様」をつけること。以上のことをまもって下記あて先まで。

〒111　東京都台東区松が谷1-3-5　SEFビル3F　バンダイビジュアル株式会社第3事業部　「智佐ちゃんイベント」係宛

●角川書店の少女雑誌、「あすか」で好評連載中の『キューティ天使（エンジェル）』が、ドラマCDとして東芝EMIから発売される（発売日・価格未定）。このドラマで主人公をつとめる丹下桜さんら声優3人が今後グループを組んで、いろいろな活動を予定しているとのこと。グループのユニット名など詳細はまだ不明だが、なんだか楽しそうな予感がするのは確かだ。今後の動きに注目したい。

●先日、9月19日にセガ・エンタープライゼスが発表した大作ゲームソフト、『サクラ大戦』は、6人の美少女が活躍するゲームだ。ジャンルはストーリーを重視したアドベンチャーゲーム的部分と、シミュレーションゲームをミックスしたものになるということだ。大正時代の東京を舞台に、6人の美少女が属する帝国華撃団と、幕府復活をもくろむ徳川残党が戦うという物語。キャラクタデザインに『ああっ女神さまっ』の藤島康介先生！　主人公の新宮寺さくらの声には、銀河お嬢様伝説ユナなどで大人気の横山智佐さん!!　そのほか豪華制作スタッフ＆豪華声優陣を抱えて、来年春に向けて制作進行中。ゲーム以外にもマルチな展開を予定しているということなので、今後の続報は要チェックだ。

このカレンダーは
バーチャル・アイドル関連の
注目タイトルをピックアップ
したものです。

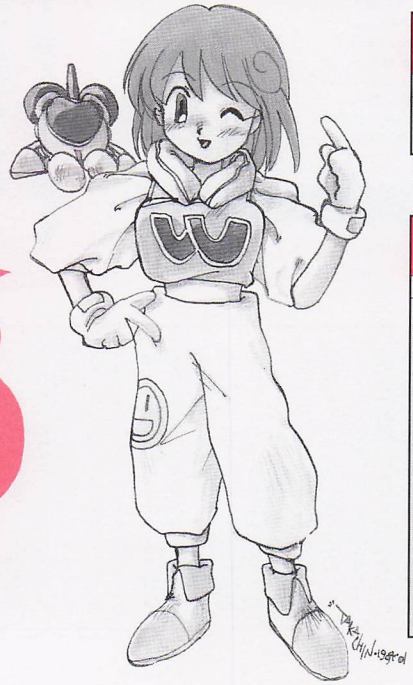

ビデオ&LD

発売日	タイトル	メーカー名	価格
10月5日	ママレード・ボーイ Marmalade BOX Vol.2	スターチャイルド	LD 42800円
10月20日	true fish：井上喜久子	ポニーキャニオン	ビデオ・LD 各3300円
10月21日	STARTING LEGEND "DASH"：椎名へきる	ソニー・ミュージックエンタテインメント	ビデオ・LD 各4800円
10月21日	神秘の世界エルハザード 第5夜「雷鳴の世界エルハザード」	パイオニアLDC	ビデオ・LD 各5974円
10月21日	劇場用アニメ ストリートファイターII	ソニー・ミュージックエンタテインメント	ビデオ 3900円
10月25日	小森まなみ 虹を追いかけて… Chasing the Rainbow	スターチャイルド	ビデオ・LD 各6800円
10月25日	BLUE SEED 10・11	スターチャイルド	ビデオ 5300円・LD 5800円
10月25日	天地無用！ TV4	パイオニアLDC	ビデオ・LD 各5974円
10月27日	ストリートファイターII V Vol.3、4	アミューズビデオ	ビデオ 5800円・LD 4800円税別
11月3日	赤ずきんチャチャ 聖・まじかるBOX Vol.3	スターチャイルド	LD 39800円
11月8日	アイドル防衛隊ハミングバード ファイナルライブ	東芝EMI	ビデオ 価格未定
11月22日	銀河お嬢様伝説ユナ 哀しみのセイレーンVol.2	スターチャイルド	ビデオ 5800円
11月22日	BLUE SEED 12・13	スターチャイルド	ビデオ 5300円・LD 5800円
11月24日	ストリートファイターII V Vol.5、6	アミューズビデオ	ビデオ 5800円・LD 4800円税別
11月25日	神秘の世界エルハザード 第6夜「閃光の世界エルハザード」	パイオニアLDC	ビデオ・LD 各5974円
11月25日	天地無用！ TV5	パイオニアLDC	ビデオ・LD 各5974円
11月25日	楽勝！ ハイパー♡ドールACT.2	パイオニアLDC	ビデオ・LD 各6798円
12月6日	赤ずきんチャチャ Vol.1（仮）	スターチャイルド	ビデオ・LD 各5800円
12月21日	COMPILER FESTA	スターチャイルド	ビデオ・LD 9800円
12月22日	アイドルプロジェクト 第2巻「トロピカル♥ディメンション」	ケイエスエス	価格未定
'96年1月1日	ママレード・ボーイ Marmalade BOX Vol.3	スターチャイルド	LD 42800円
3月未定	結婚～Marriage～Vol.1	小学館プロダクション	ビデオ 価格未定
5月未定	結婚～Marriage～Vol.2	小学館プロダクション	ビデオ 価格未定
7月未定	結婚～Marriage～Vol.3	小学館プロダクション	ビデオ 価格未定

※とくに指定のないビデオ&LDの価格はすべて消費税を含んでいます。

フォトCD

発売日	タイトル	メーカー名	価格
10月27日	エンジェル・ボイスVol.2『高田由美』	グラムス	3800円
11月24日	エンジェル・ボイスVol.3『松本梨香』(仮)	グラムス	3800円
11月25日	横山智佐オーストラリア日記・天使がくれた休日	バンダイビジュアル	5800円

※とくに指定のないソフトの価格はすべて消費税を含みません。

イベント

発売日	イベント名	会場
10月7日	笠原弘子コンサート	名古屋港湾ホール
10月8日	笠原弘子コンサート	厚生年金会館
10月22日	横山智佐・フォトCD発売記念イベント	社会文化会館
10月29日	笠原弘子コンサート	東京R'nホール
10月29日	白鳥由里コンサート	新宿ルミネホールACT
10月30日	國府田マリ子コンサート	大阪メルパルクホール
11月3日	学園祭 椎名へきる	明治大学
11月3日	学園祭 鈴木真仁	早稲田大学
11月4日	國府田マリ子コンサート	名古屋ダイヤモンドホール
11月4日	学園祭 椎名へきる	東京都立科学技術大学
11月5日	國府田マリ子コンサート	東京渋谷公会堂
11月5日	学園祭 椎名へきる	早稲田大学
11月5日	学園祭 草地章江	学習院大学
11月18日	学園祭 鈴木真仁	電気通信大学
11月25日	学園祭 椎名へきる	東京理科大学
12月24日	久川綾'95クリスマス・ライブ	日本青年館
12月未定	日高のり子・デビュー15周年記念イベント	未定
1月5日	椎名へきるコンサート	大宮ソニックシティ

Vol.5 アイドルINDEX

バーチャル・アイドル

赤ずきんチャチャ……100
チャチャ
Wizard's Harmony……50
アリシア・ヴィンセント
彩霞・真琴
システィーナ・マーレイ
ジャネット・エーティカ
シンシア・ラプティス
セシル・ライト
ソーニャ・エセルバート
ミュリエル・レティーシャ
メリッサ・イスキア
ラシェル・ヴァンシア
エンジェルグラフィティ……52
麻倉夏実
天野美鈴
島津セリ
天使イヴ
天使プレイア
北条弥生
まなみ・グレース
キング・オブ・ファイターズ'95……99
麻宮アテナ
キング
不知火舞
ユリ・サカザキ
クォヴァディス……94
アディラ・カーン
アリシア・ボートマン
イリナ・ミュラー
マリア・シンダー
結婚〜Marriage〜……48
新井聖美
加藤美夏
志村まみ
高城麗子
中本静
ごきんじょ冒険隊……100
ドクター
ななこちゃん
まなちゃん
やわらちゃん
神秘の世界エルハザード……102
アフラ・マーン
アレーレ
シェーラ・シェーラ
ミーズ・ミシュタル
ルーン・ヴェーナス
続・初恋物語　修学旅行……53
青柳未森
岩舘麻希
小牧瞳子
志摩文乃
瀬戸萌美
高瀬祐花
中山芹香
橋本枝奈
松原葉月
ミュリアル早坂
森田鈴梨
ソード・アンド・ソーサリー……100
ルシオン
卒業〜クロスワールド……101
新キャラ2名(名前未定)
ツインビー(どんぶり島)……6
アップル先生
サリュート
バステル(ウィンビー)
フルート
マドカ
メローラ
メロディ女王
ローラ
天地無用!……54
阿重霞
玖珠美
後月
魎呼
同級生……付録②、40
草薙やよい
黒川さとみ
斎藤亜子
斎藤真子
佐久間ちはる
桜木京子
桜木舞
真行司麗子
鈴木美穂
芹沢よしこ
高野みどり
田中美沙
田町ひろみ
永島久美子
鳴沢唯
成瀬かおり
仁科くるみ
堀真純
正樹夏子
闘神伝2……99
エリス
ソフィア
トレーシー
ときめき麻雀パラダイス……98
卯月清夏
神楽葉月
皐月菖蒲
涼暮水無
桐月弥生
ときめきメモリアル……87
虹野沙希
ヒロイン・ドリーム……51
大羽音夢
神楽姫子
源舞由紀
舞木静
見和麗
麻雀Angel Kiss……98
麗
香奈
深雪

声優

天野由梨……74
五十嵐麗……78
伊藤美紀……78
井上喜久子……71
岩男潤子……付録①、38、68、78
折笠愛……38、109
笠原弘子……71、78
笠原留美……38
かないみか……72
川村万梨阿……72
菊池志穂……78
金月真美……37、78、84、92
草地章江……37、39、74、76、78、108
栗原みきこ……78
黒崎彩子……78
國府田マリ子……表紙、23、37、71、78、82
小森まなみ……39、73
こおろぎさとみ……38、78
佐久間レイ……72
桜井智……60
椎名へきる……70、74、80、109
白鳥由里……73、110
菅原祥子……78、92
鈴木真仁……39、64、72、78、110
高田由美……77
高橋美紀……39、78
玉川紗己子……74
丹下桜……39、92
津野田なるみ……78
鶴ひろみ……72
富沢美智恵……76
冨永みーな……37、72、78、79
永島由子……72、73
並木のり子……72、78
萩森侑子……110
氷上恭子……72
久川綾……110
日高のり子……38
平松晶子……109
深見梨加……73、78
藤枝成子……78
本多知恵子……72
松井菜桜子……38、78
松本梨香……72
まるたまり……78
水谷優子……38、78
水原リン……78
三石琴乃……74
矢島晶子……39、78
よしきくりん……78
横山智佐……77
吉田古奈美……72、78
渡辺久美子……78

その他

さゆ鈴……11、21
おたっきぃ佐々木……23

※P.104からのカラオケ記事の表と、P.111のラジオ番組表のなかに登場の声優は、このINDEXには含んでいません。

次号
バーチャル・アイドルVol.6は、
★國府田マリ子&笠原弘子2大ライブレポート
卒業クロスワールド、ときめきメモリアル ほか
声優と美少女キャラクタ満載!!
12月2日(土)ごろ発売予定!!
予価790円(税込)

こうだザウルスが表紙になっちゃった。

真っ白な衣装に着替えてカメラの前に立った國府田さんは、「これかな? これかな?」と言いながらポーズをとり始めた。声優さんの撮影は、つねに時間との勝負。決められた時間内に、"いい写真を撮る"ことが要求される。編集者とモデルとカメラマンと、そしてヘアメイクにスタイリスト…。撮影に立ち会う者、すべての息があわなくてはならない。チームワークが重要なのである▼國府田さんのマネージャーの"きぃちゃん"がウィンクをすると、スタジオ内のスピーカーから國府田さんのニューアルバム「V-i-v-i-d」の曲が流れはじめた。これは、気持ちよく仕事をするための、カメラマンの岩切氏の気配りだ。そんな環境のなかで出来上がったのが、今号の表紙である▼左の写真は、8月末に発売されたPCエンジンファンの付録ポスターのあまりカット。9月5日の國府田さんの誕生日にあわせて撮ったものだ。ケーキを前にしてニッコリの國府田さん。これからも、彼女のいい表情を「バーチャル・アイドル」の誌面でみんなに捧げたい。(T)

©VIDEO SYSTEM 1995

X指定 18才以上

SEGA SATURN™

あなたのお部屋でお会いしましょう…。

アイドル麻雀 ファイナルロマンス2

アーケード版を上回る華麗なグラフィック、CD-ROMメディアに対応した新録音で、セリフはより肉声に近く、サウンドもグレードUP。
キャラクターデザインは、GENSHO、よろず壱両氏の意欲作！ プレイしてよし、眺めてよし、あなただけのロマンスをお楽しみください。

聞き覚えのあの声が対局を熱く盛り上げる。 人気声優：西村ちなみ／篠原恵美／高田由美／兵藤まこ／久野くみこ

好評発売中 7,800円(税別)

大ヒット最新アーケード麻雀「ファイナルロマンス2」が、発売からわずか3ヵ月でセガサターンで登場

ファイナルロマンス2 オリジナル目覚し時計プレゼント！

商品添付のアンケートハガキにお答えの方に、抽選で500名様に
「ファイナルロマンス2」オリジナル目覚し時計をプレゼント！

さらに！ スペシャルグッズが当たるキャンペーン、11月実施予定。詳しくは店頭にて。

〒162 東京都新宿区下宮比町2-6
TEL.03-3267-7341(代)
サービステレフォン 03-3268-6070

アスク講談社

PCエンジンファン
11月号増刊
バーチャル・アイドル Vol.5
平成7年11月5日発行
発行人／山森 尚　編集人／山本直人
発行 徳間書店インターメディア㈱ 〒105 東京都港区東新橋1-1-16 編集／TEL03(3573)8607
発売 ㈱徳間書店 広告／TEL03(3573)8612 販売／TEL03(3573)6613
〒105-55 東京都港区東新橋1-1-16 TEL03(3573)0111(代)
定価790円(本体767円)

CD-ROM² SYSTEM
NEC

【美穂】なんだかワクワクしちゃう・・・早く始まらないかなあ。
【真子】ふふふ・・・かわいい事を言うじゃない。
【亜子】あっ・・・。
【美穂】卓郎君って・・・どんな女の子が好きなのかな？
【美少】お、大きなわ・・・だよっ!!・・・いいから降ろせよっ!!
【くるみ】卓郎さんの・・・エッチ。
【さとみ】ち、ちょっとね・・・さーてと喫茶店に戻らないと。

もう戻れない、あの夏の日…。

どうきゅうせい
同級生

10月27日発売 希望小売価格 8,800円(税別)

竹井正樹氏描き下ろし オリジナルキャラクター登場！

CDロムロム版「同級生」には、竹井正樹氏描き下ろしによるオリジナルキャラクター2人が登場。
オリジナルストーリーも加えられ、「同級生」の新たなるページが今、開かれます。

初回特典！人気声優が歌う オリジナルエンディングソング

エンディングテーマに山下達郎氏「さよなら夏の日」を収録すると共に、初回版だけの特典として、人気声優陣が歌うオリジナルエンディングソングを収録。サントラCDにも収録されない、ここだけの珠玉の名曲です。

©1995 NEC Avenue, Ltd.
LICENCED BY elf

NECアベニュー株式会社
〒213 神奈川県川崎市高津区久本3-14-1
マルチメディア事業部
◀お問い合わせ(月～金曜日／午後1時～午後6時)
044(844)8976 ●テープサービス 044(844)8973

©Tokumashoten Intermedia 1995
雑誌 13656-11
印刷/大日本印刷株式会社 Printed in Japan.
T1013656110794